Přírodovědecká fakulta MU

Organizační schéma fakulty

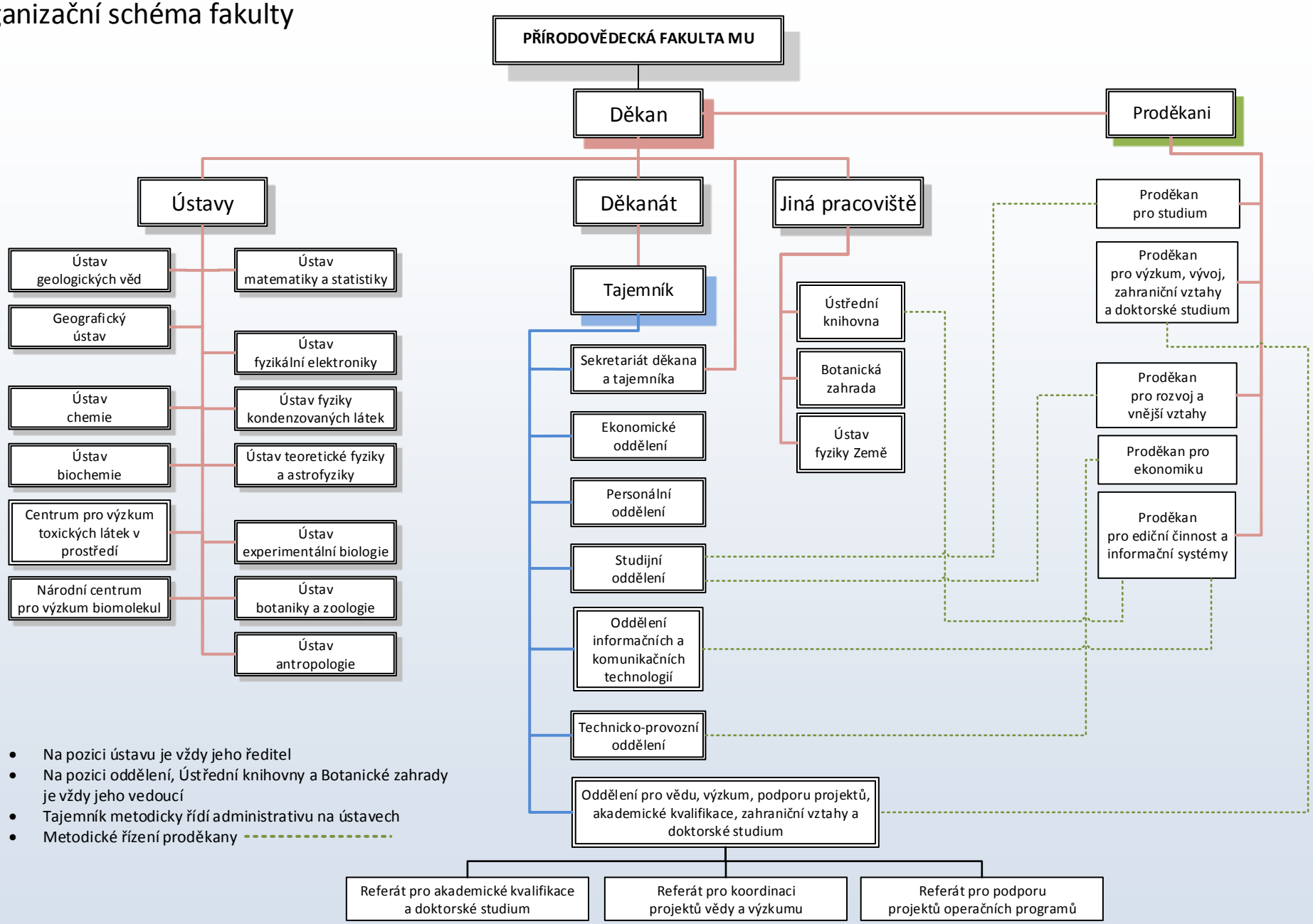

- Na pozici ústavu je vždy jeho ředitel
- Na pozici oddělení, Ústřední knihovny a Botanické zahrady je vždy jeho vedoucí
- Tajemník metodicky řídí administrativu na ústavech
- Metodické řízení proděkany