

**Annex No. 1**

**Overview of Employees' Career Directions at SCI MU**

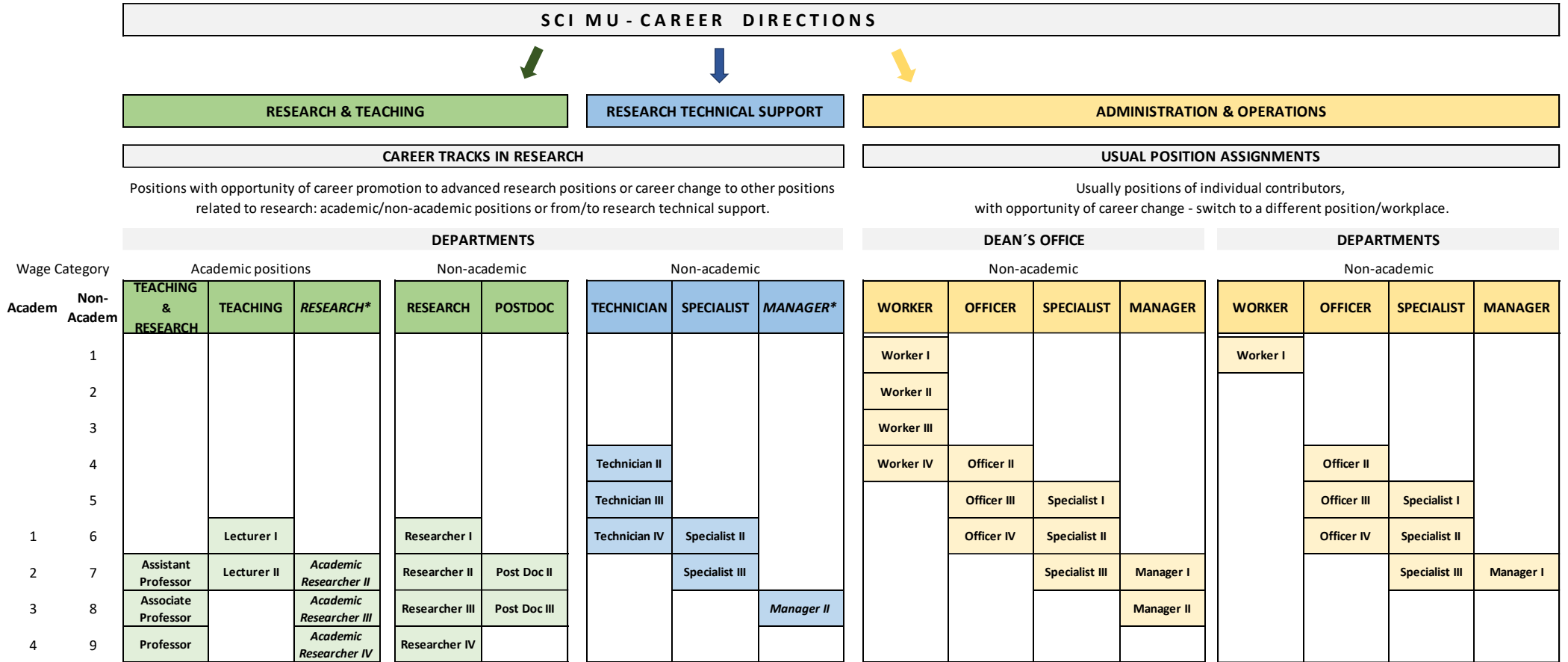

Explanatory Notes: [\*] Positions are generally created at the research infrastructures as stated in section 3, point 1a) of Faculty Directive - System of Positions and Job Titles.

Annex No. 2

Scheme of Career Tracks for Academic Employees and Researchers at SCI MU

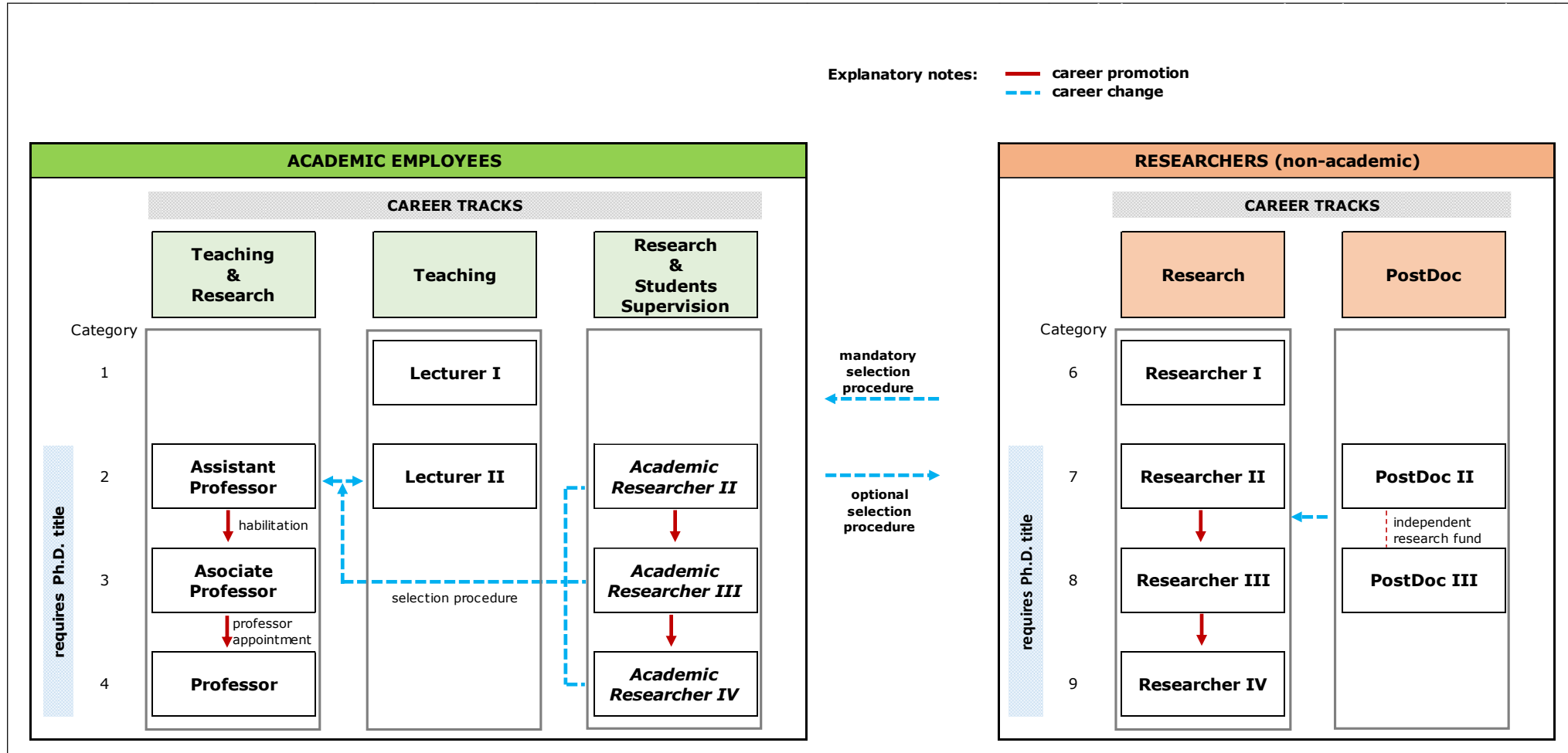

## Annex No. 3

## General Prerequisites for Career Promotion of Academic Employees and Researchers

<b>CAREER PROMOTION</b> <b>(advancement within current career track)</b>								
Employees	Career Track	Wage Category	Position	Position Availability	Selection Procedure	Qualification (above Ph.D. title)	Outstanding International Experience (stay abroad)	
<b>ACADEMIC EMPLOYEES</b>	<b>Teaching &amp; Research</b>	2	<b>Assistant Professor</b>	yes	yes	-	mandatory	
		3	<b>Associate Professor</b>		yes*	habilitation		
		4	<b>Professor</b>			professor appointment		
	<b>Teaching</b>	1	<b>Lecturer I</b>	no promotion options <i>(purpose of the position is to teach subsidiary/developmental courses)</i>				
		2	<b>Lecturer II</b>	no promotion options				
	<b>Research &amp; Students Supervision</b>	2	<b>Academic Researcher II</b>	yes	yes	no	advantage	
		3	<b>Academic Researcher III</b>		yes*			
		4	<b>Academic Researcher IV</b>					
	<b>RESEARCHERS (non-academic)</b>	<b>Research</b>	6	<b>Researcher I</b>	typically no direct promotion <i>(after doctoral studies, expected is to gain further experience outside of the Faculty)</i>			
			7	<b>Researcher II</b>	yes	yes*	no	not required
8			<b>Researcher III</b>					
9			<b>Researcher IV</b>					
<b>PostDoc</b>		7	<b>PostDoc II</b>	promotion not relevant <i>(specific purpose of the position)</i>				
		8	<b>PostDoc III</b>	assignment in case of conducting own research project (independent fund)				

Explanatory notes: [\*] Selection procedure can be waived in justified cases addressed in section 5 point 3.

## Annex No. 4

## General Prerequisites for Career Change of Academic employees and Researchers

KARIÉRNÍ ZMĚNA NA PŘF MU						
Změna kariérní dráhy v rámci skupiny akademických/výzkumných pozic						Změna zařazení ze/do skupiny akademických/výzkumných pozic
Skupina pracovních pozic	Kariérní dráha	Mzdová třída	Pracovní pozice	Dostupnost volné pracovní pozice	Absolvování výběrového řízení	Možné přestoupit z pracovní pozice
AKADEMIČTÍ PRACOVNÍČI	Výuka a výzkum	2	Odborný asistent	ano	ano	Lektor II Výzkumný pracovník II-IV
		3	Docent			x
		4	Profesor			x
	Výuka	1	Lektor I	ano	ano	x
		2	Lektor II			Odborný asistent, docent, profesor, výzkumný pracovník II-IV
	Výzkum, vedení studentů	2	Výzkumný pracovník II	ano	ano	Odborný asistent
		3	Výzkumný pracovník III			Odborný asistent, docent
		4	Výzkumný pracovník IV			Docent, profesor
	VÝZKUMNÍ PRACOVNÍČI (neakademičtí)	Výzkum	6	Výzkumník I	ano	dle situace (interní v. řízení na pracovišti)
7			Výzkumník II	PostDoc II a III (výjimečně)		
8			Výzkumník III	PostDoc III (výjimečně)		
9			Výzkumník IV			
PostDoc		7	PostDoc II	ano	ano	Výzkumník I (výjimečně)
		8	PostDoc III			PostDoc II (vlastní projekt)

Z výzkumných pozic na akademické pracovní pozice je vždy podmínkou výběrové řízení.

Z akademických pozic na výzkumné je výběrové řízení doporučováno, ale není nutné v opodstatených případech (např. již definován personální obsazení projektu/grantu).

Explanatory notes: [\*] Selection procedure can be waived in justified cases addressed in section 6 point 3.