

Stručný návod na instalaci MS Dynamics NAV 5.0

1.

Soubory uložené na disku CD



2.

Soubory uložené na disku CD

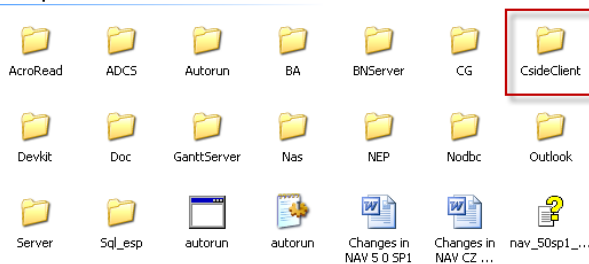

3.

Soubory uložené na disku CD

Common	Složka souborů	
GlobalAssemblyCache	Složka souborů	
ISSetupPrerequisites	Složka souborů	
Microsoft Components	Složka souborů	
program files	Složka souborů	
System	Složka souborů	
System32	Složka souborů	
Windows	Složka souborů	
Microsoft Dynamics NAV 5.0 SP1 CSIDE Client cs-CZ	5 948 kB	Balíček služby Wind...
Microsoft Dynamics NAV 5.0 SP1 CSIDE Client cs-CZ	1 kB	Adobe Acrobat Doc...
Microsoft Dynamics NAV 5.0 SP1 CSIDE Client en-CZ	5 944 kB	Balíček služby Wind...
Microsoft Dynamics NAV 5.0 SP1 CSIDE Client en-CZ	1 kB	Adobe Acrobat Doc...

4.

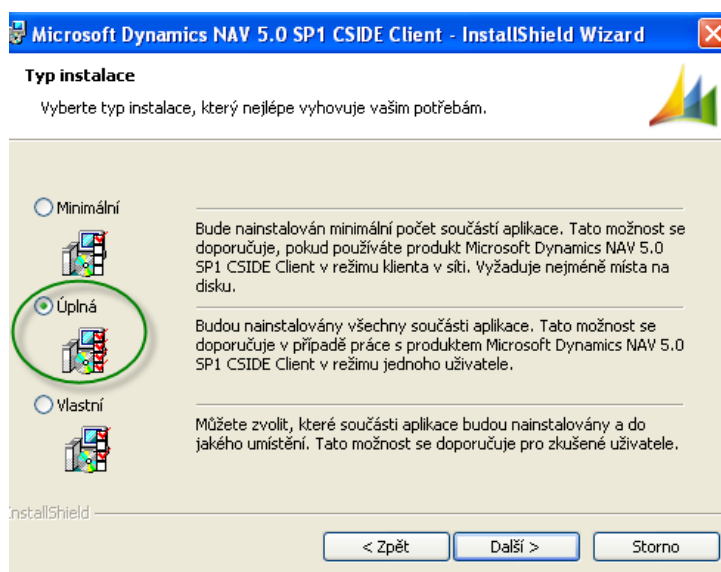

5.

Další a Nainstalovat

6.

Objeví se tam jedna chyba a tu je potřeba „odklepnout“ = ignorovat

7.

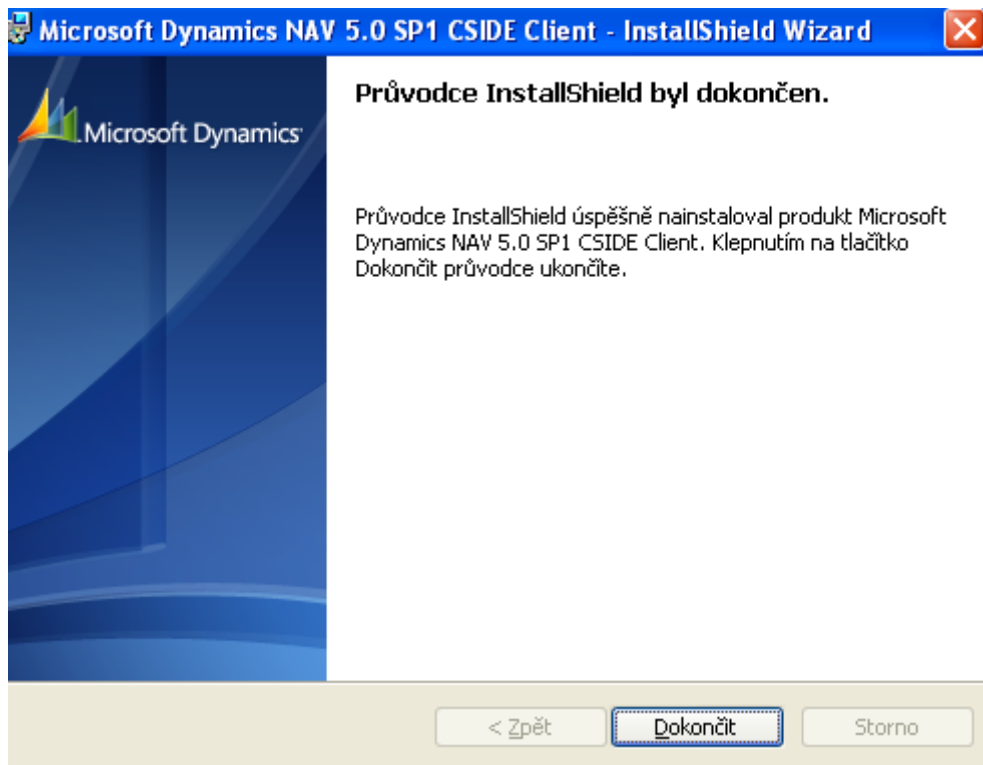

8. Programy->Microsoft Dynamics NAV->CSIDE Client

9. Pokud se NAV automaticky nepřipojí k databázi, pak viz bod 10 a dále.

10.

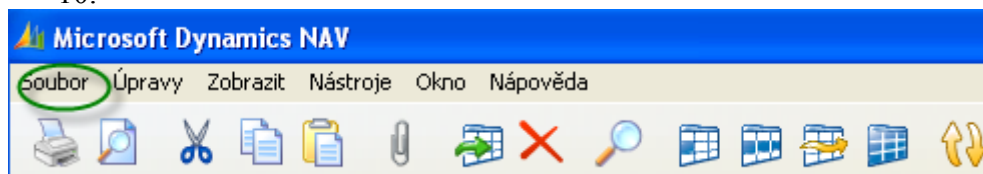

11.

Soubor->databáze ->otevřít

11.

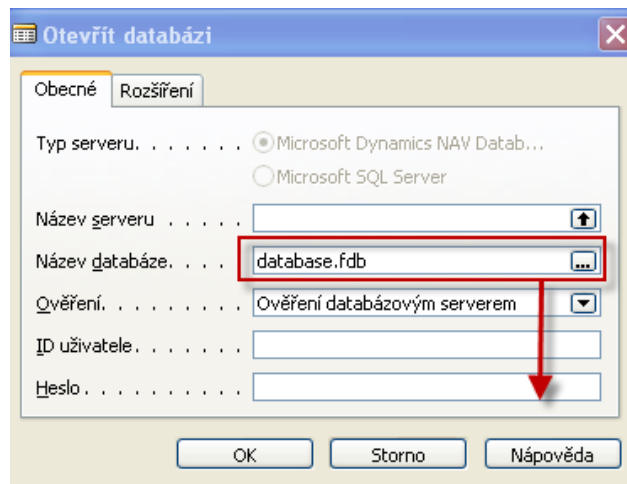

12.

Rozkřiknutím tlačítka se třemi tečkami se dostaneme postupně k databázi

C: ->Program Fines ->MS Dynamics NAV->CSIDE Client->databáze, kterou zvolíme

Otevřít a OK