

# Instalace MS Dynamics NAV 5.0

Stručný návod

# Umístění zdrojových souborů pro instalaci

- **Přes připojení eduroam (podle testů zhruba 8-10 minut)**
  - [https://is.muni.cz/auth/do/econ/soubory/katedry/kph/MS\\_Dynamics\\_NAV.7z](https://is.muni.cz/auth/do/econ/soubory/katedry/kph/MS_Dynamics_NAV.7z)
- **Z počítačů v učebnách nebo z veřejných počítačových učeben**
  - programs([\\esetw](#)) (Q:) MS\_Dynamics\_NAV\ .. Všechny soubory v tomto adresáři
- Objem stahovaných dat : .... 2 GB

# Instalace I

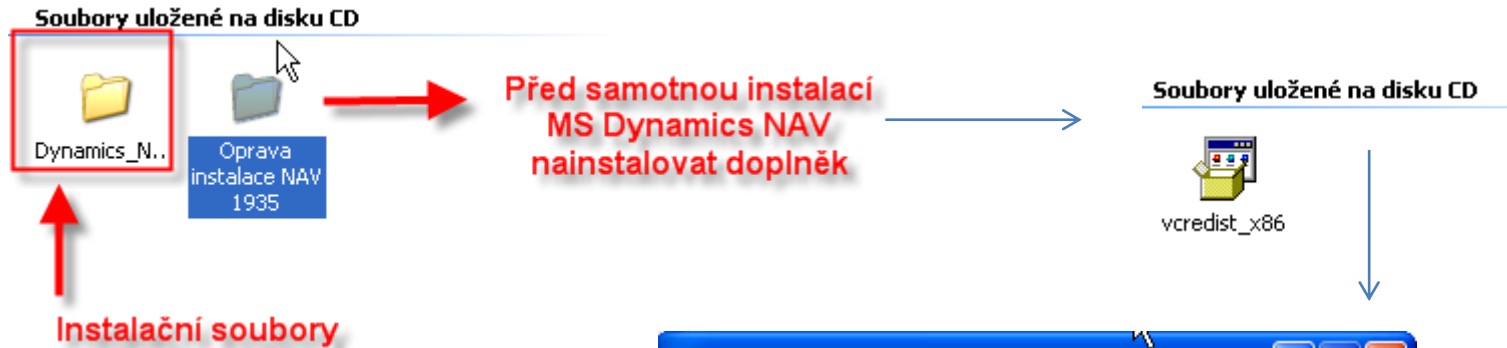

Doplněk se týká C++ a jde pouze o interní prerekvizitu

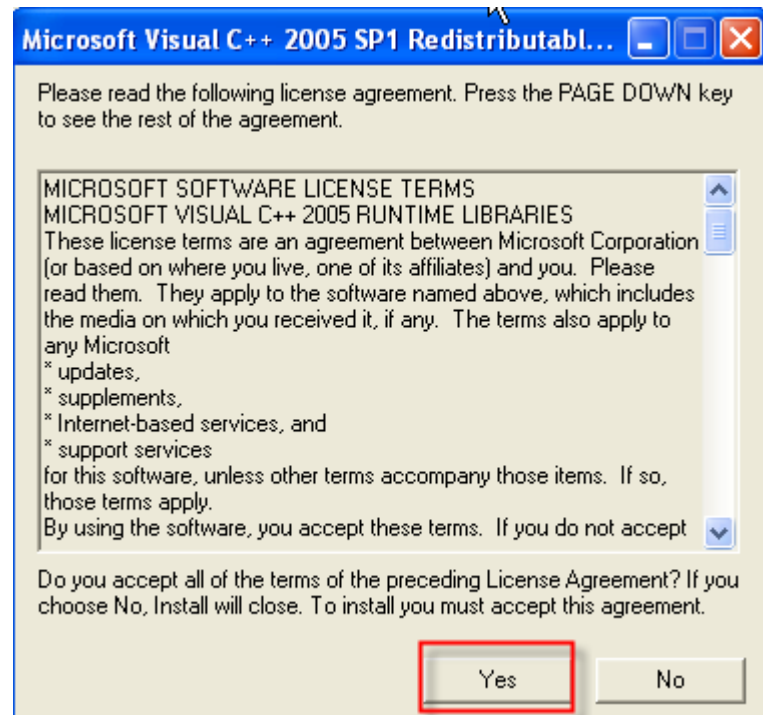

# Instalace II

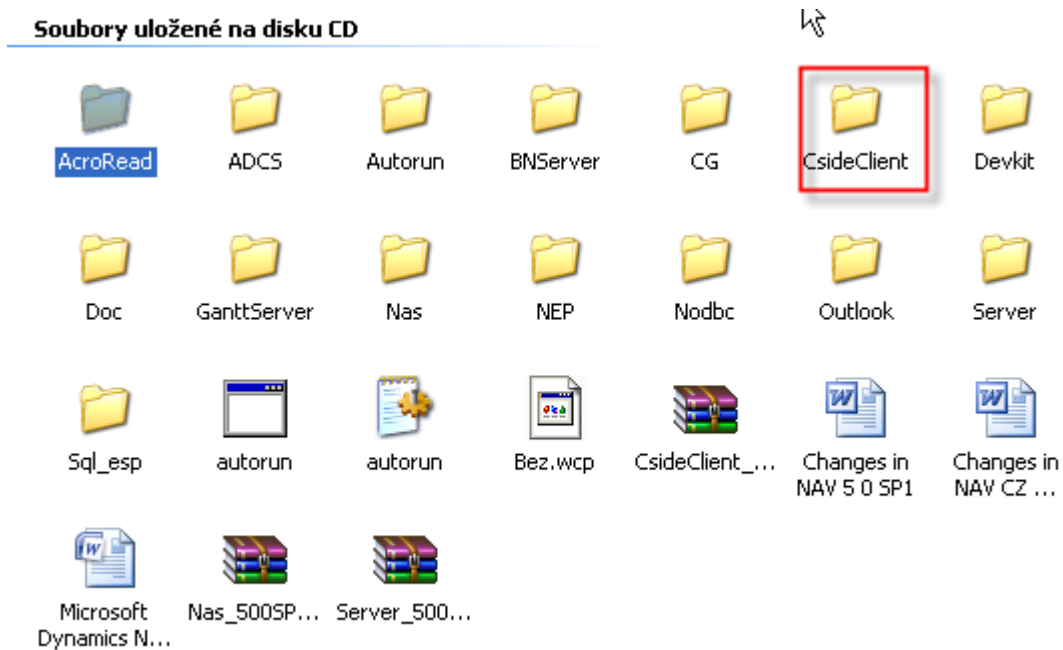

Otevřete podadresář Cside Client .....

# Instalace III

## Soubory uložené na disku CD

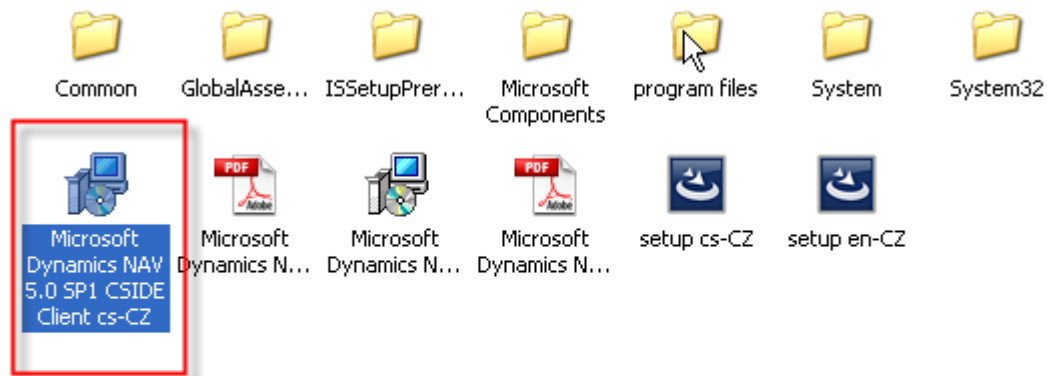

**Spustit tuto českou  
verzi NAVISION**

# Instalace IV

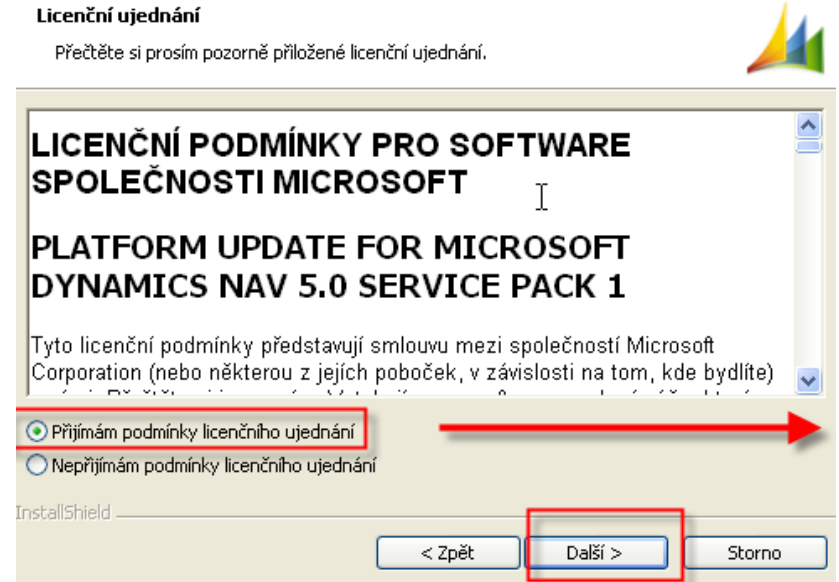
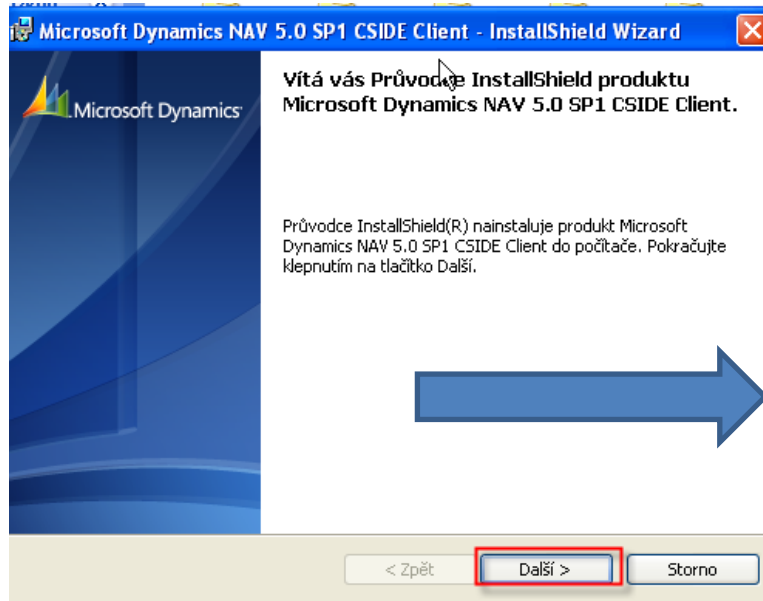

# Instalace V

Microsoft Dynamics NAV 5.0 SP1 CSIDE Client - InstallShield Wizard

**Informace o uživateli**

Zadejte následující informace.

Uživatelské jméno:  
 **Vaše jméno**

Organizace:

Nainstalovat aplikaci:

Pro všechny uživatele tohoto počítače

Pouze pro aktuálního uživatele (jskorkovsky)

InstallShield

< Zpět **Další >** Storno

# Instalace VI

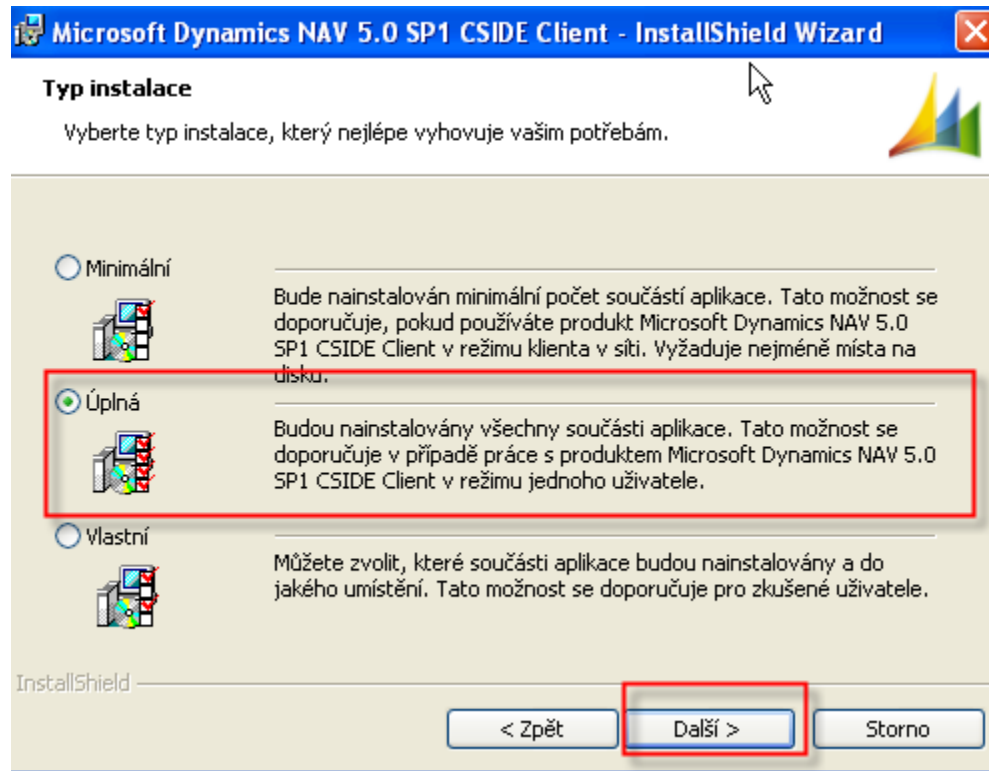

Dále na požádání spusťte instalaci



# Instalace VII

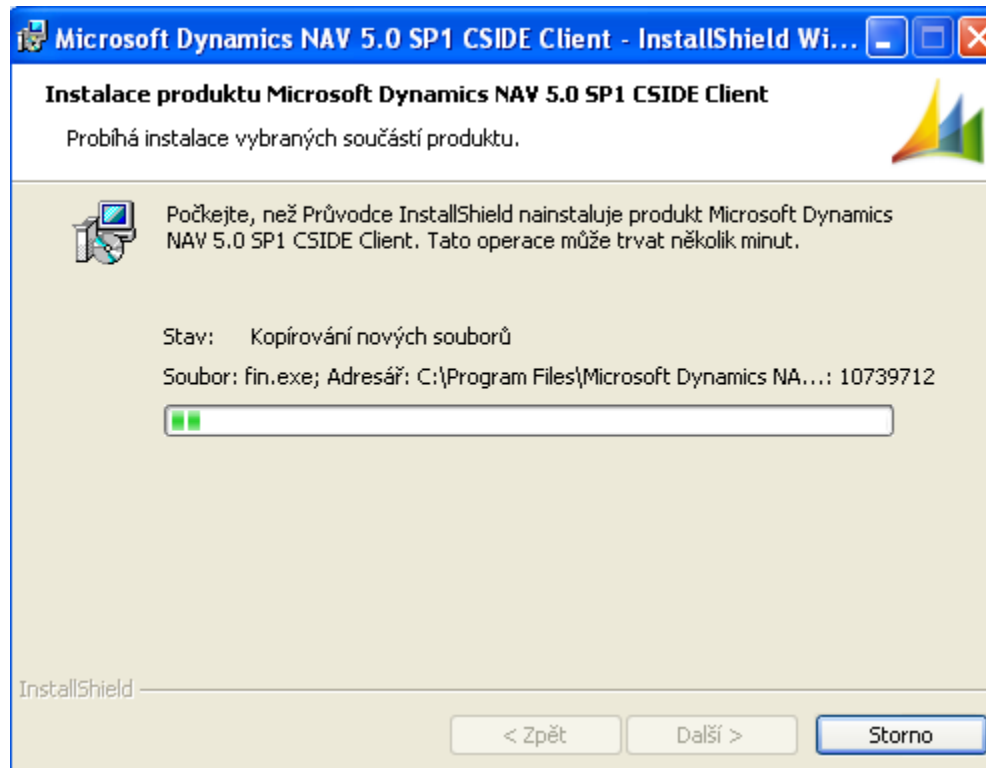

Tato fáze může trvat několik minut, takže trpělivost.....

# Instalace VIII

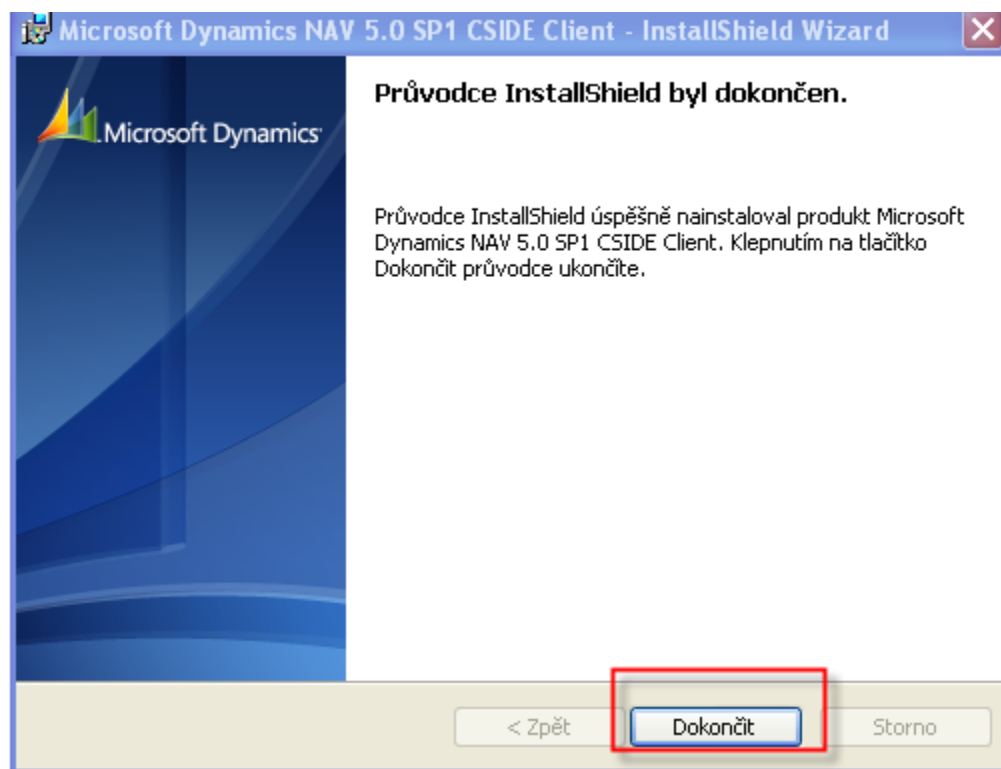

# Instalace IX- zástupce na plochu

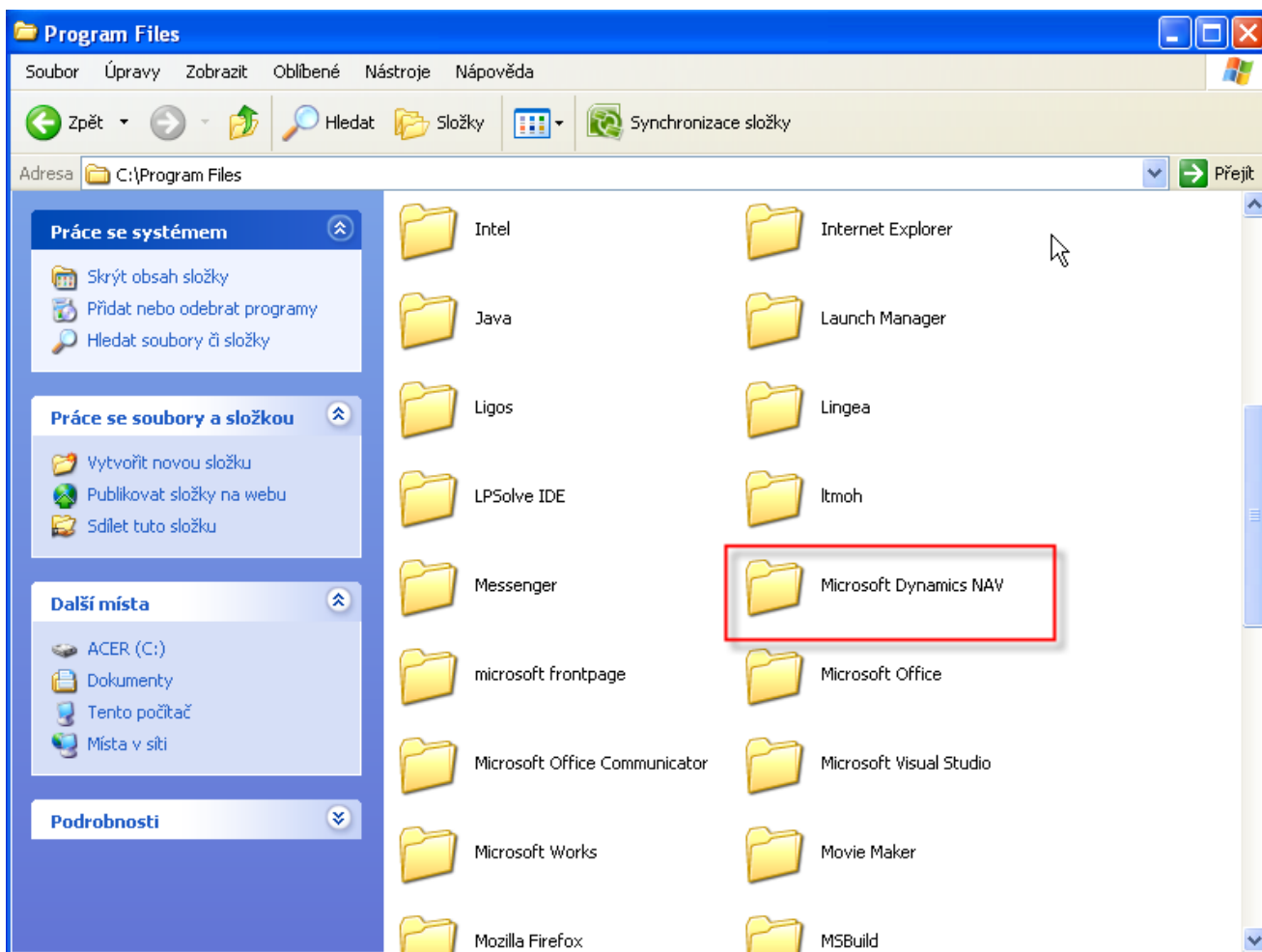



# Instalace XI

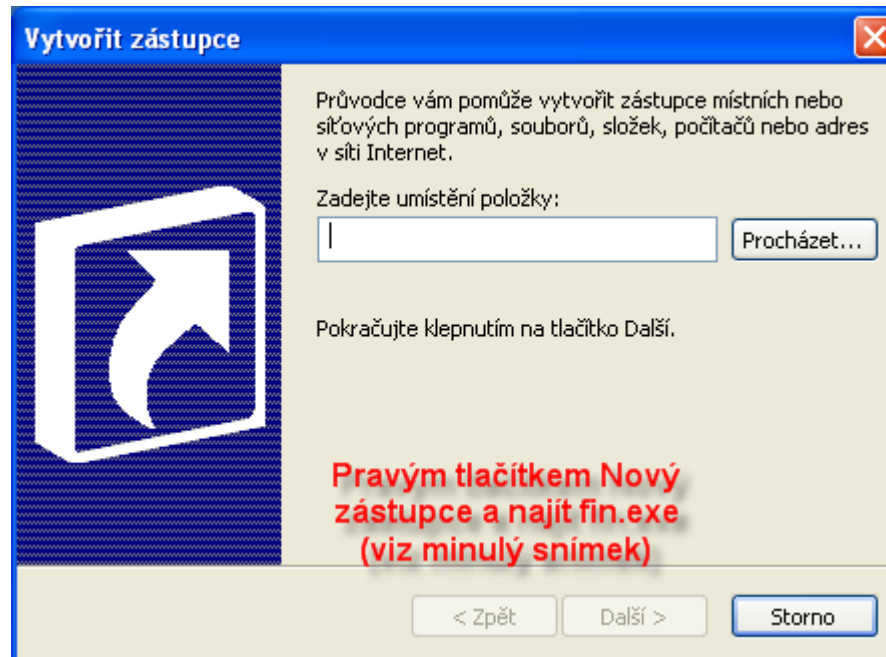

# Instalace XII

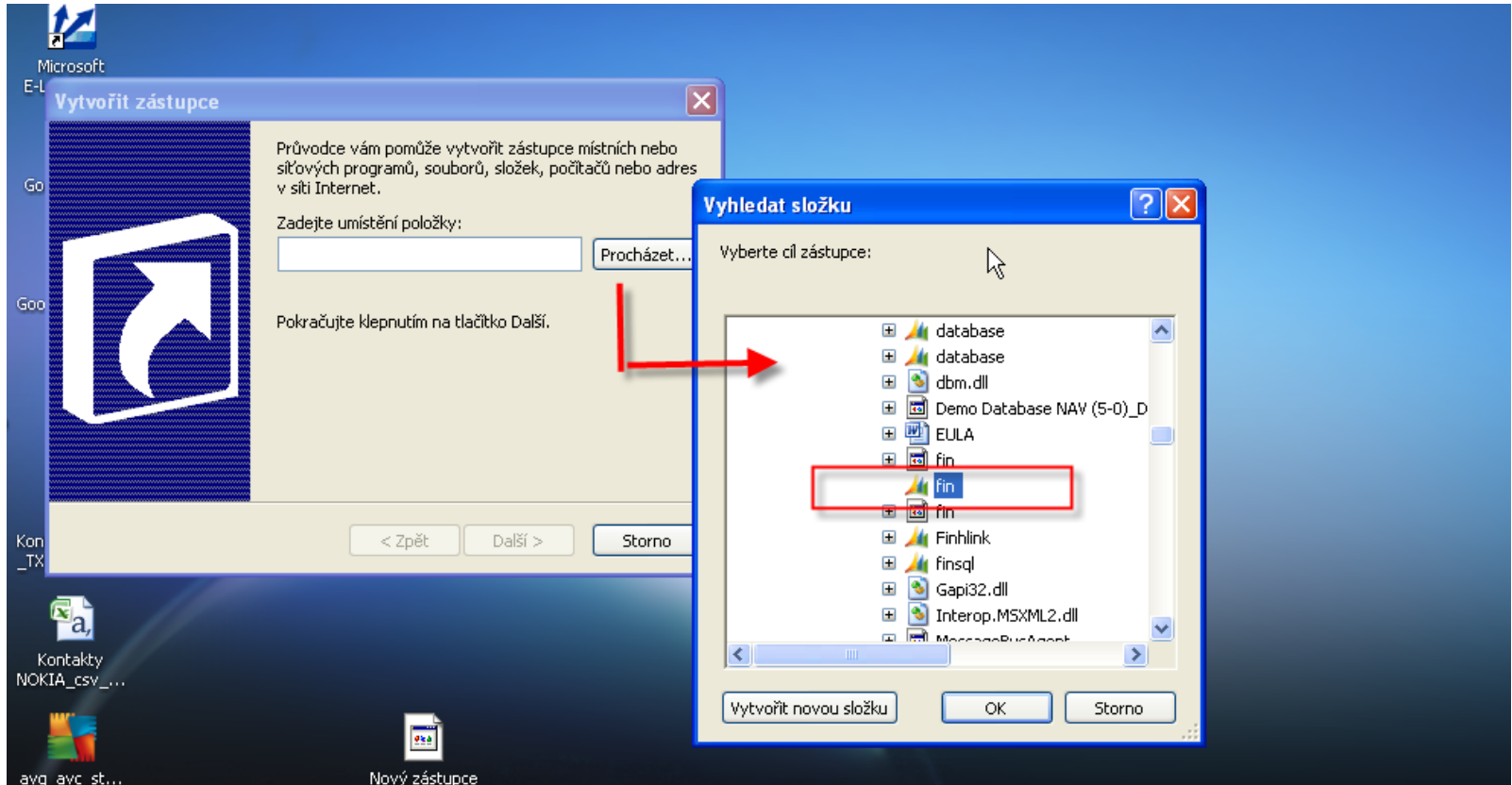

# Instalace XIII

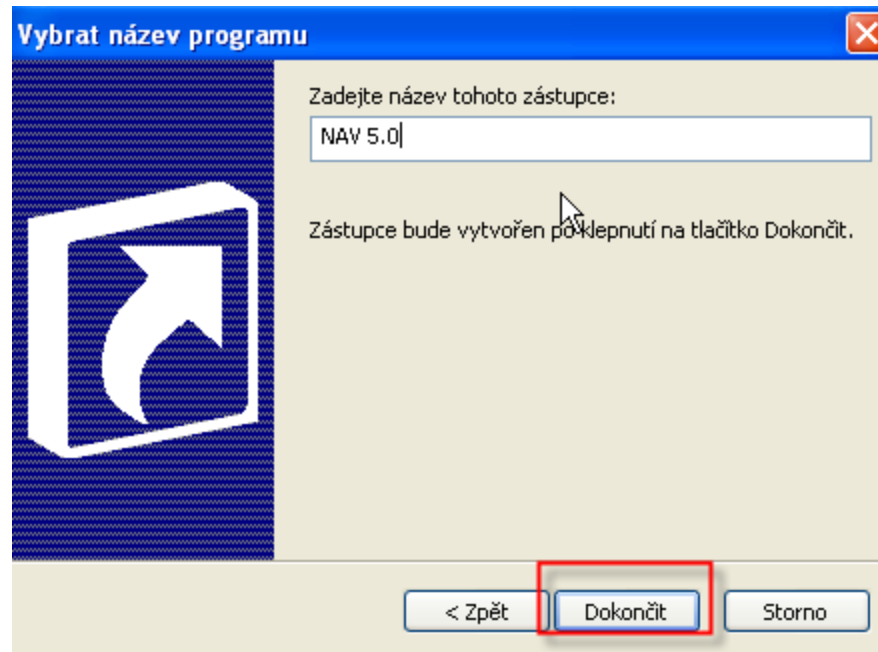

# Start MS Dynamics NAV

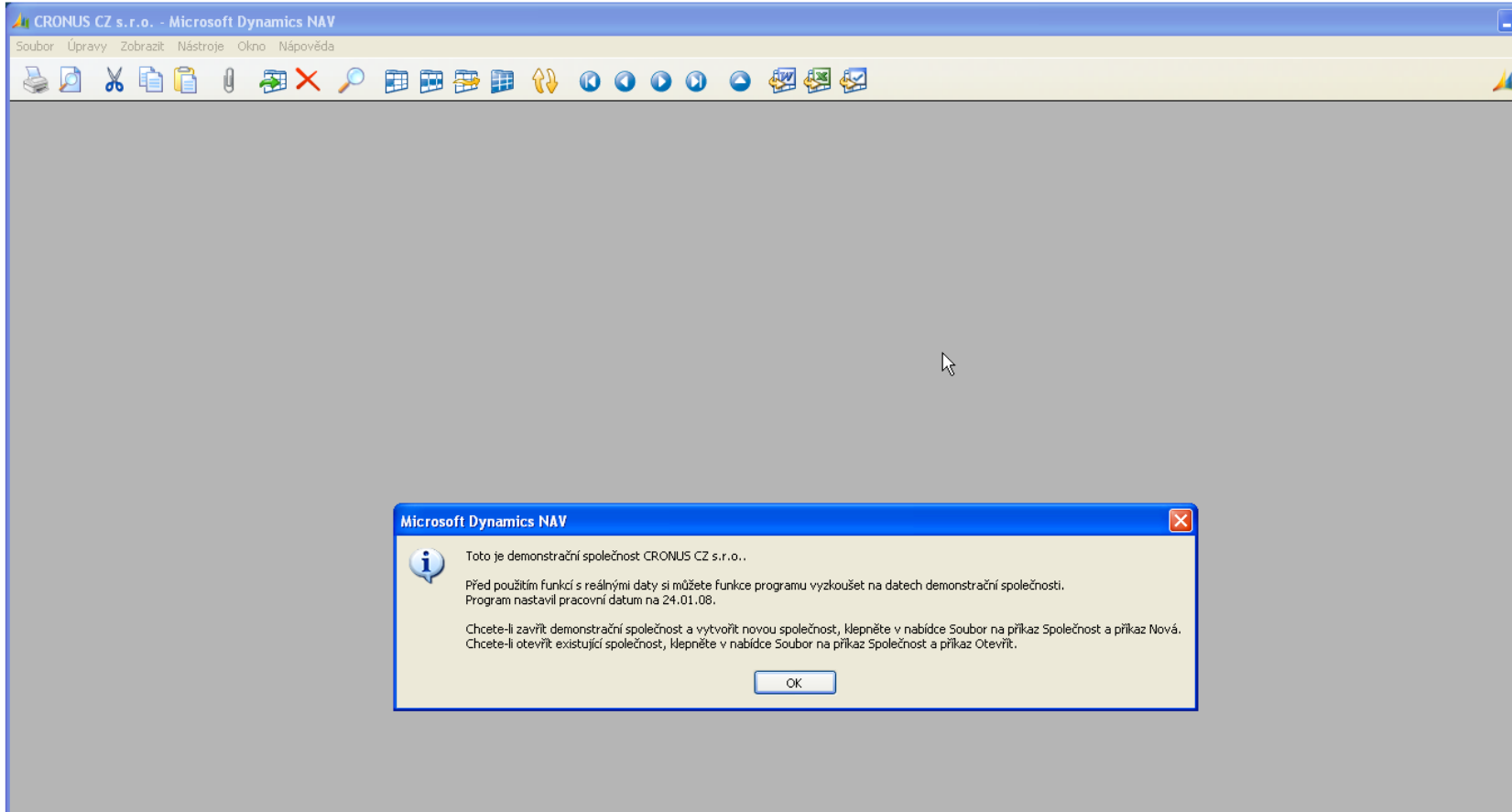



# Start MS Dynamics NAV

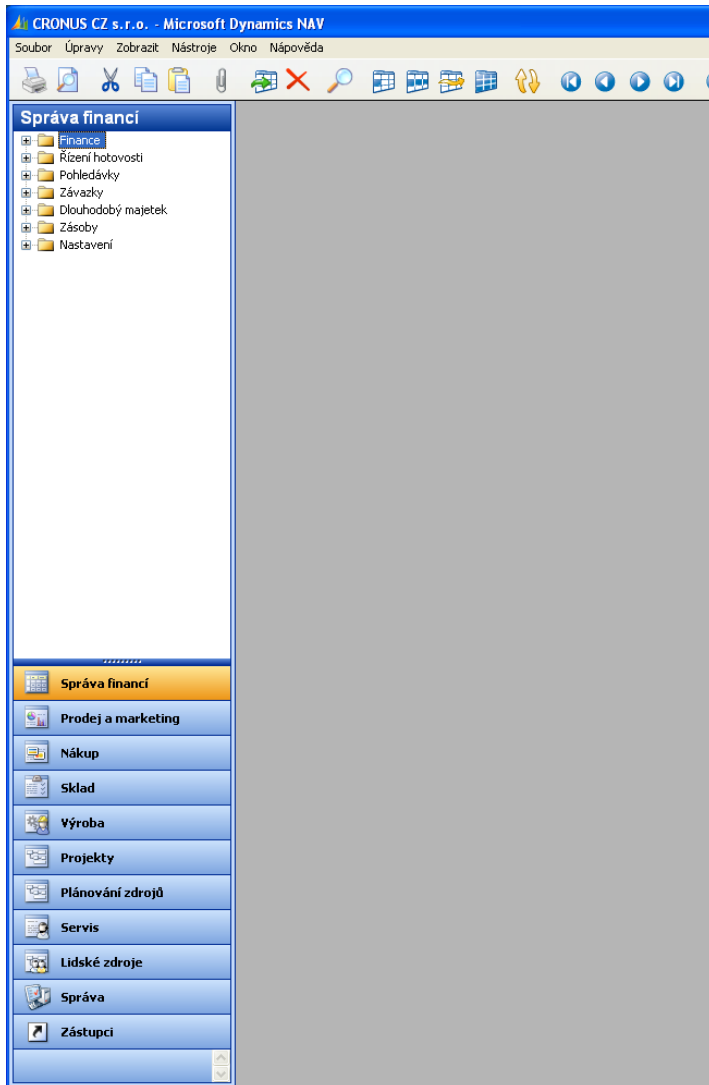

# Databáze (pokud se automaticky připojila)

Z menu soubor na horní liště

**Soubory databáze**

Název souboru	Velikost (kB)
C:\Program Files\Microsoft Dynamics NAV\CSIDE Client\database.fdb	400000

**Informace o databázi**

Databáze | Spojení | Relace

Název databáze: . . . C:\Program Files\Microsoft Dynami... [↓]

Použitá databáze (kB) . . . 95240 [23%]

Velikost databáze (kB) . . . 400000 [80%]

Licencovaná velikost (kB) . . . 500000

Mezipaměť DBMS (kB) . . . 8000

Mezipaměť typu commit . . .

Mezipaměť objektů (kB) . . . 32000

**Připojeno**

# Připojení databáze (pokud se nepřipojila)

Z menu soubor na horní liště Otevřít DB a najít v CSIDE CLIENT adresáři soubor database.fdb

