

Příklad MS Dynamics NAV – Úvod do ovládání systému

Vytvořil	:	Jaromír Skorkovský, KPH-ESF-MU Česká republiky
Datum	:	18.2.2019
Důvod	:	školení, interní materiál
Databáze	:	MS Dynamics NAV 2016
Určeno pro	:	studenty všech kurzů (MHP_RIOP,BPH_PIS1_PIS2
Další možnost	:	Domácí studium (domácí PC, v knihovnách a na galeriích fakulty
PWP prezentace	:	K datu 13.2.2019 zatím PWP není vytvořen

1. Základní obrazovka systému MS Dynamics a její členění

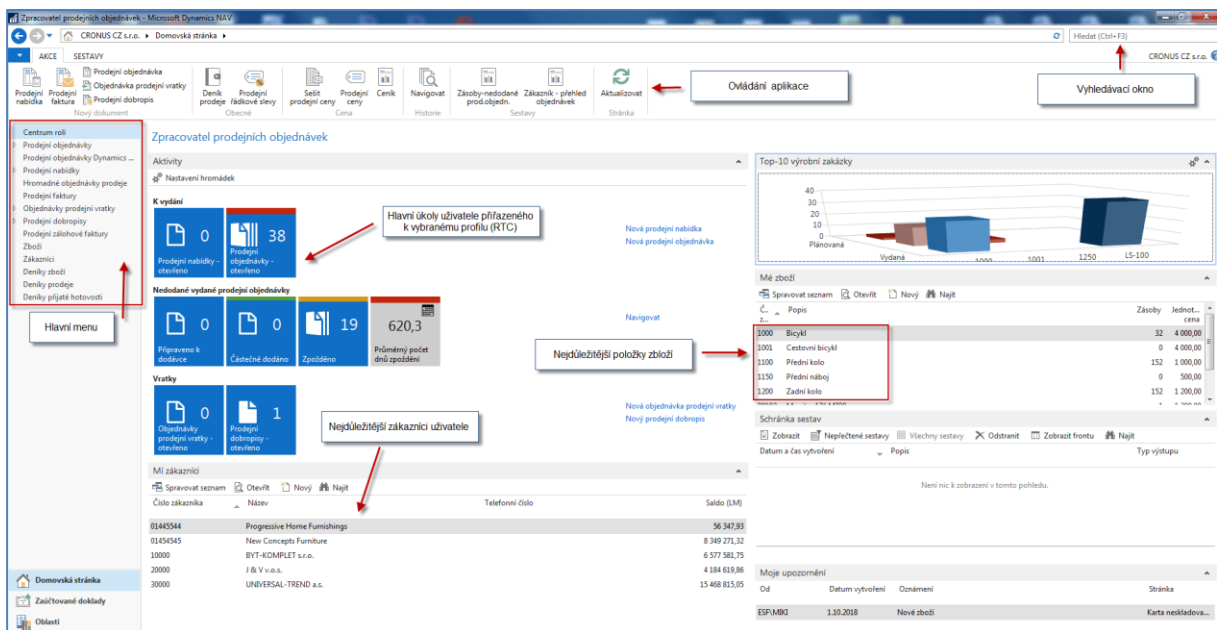

S pomocí systému MS Dynamics NAV 2016 (dále jen NAV) je možné řídit procesy podniku (nákup, prodej, skladování, výrobu, řízení servisu a projektů apod.). Všechny vytvářené transakce (v NAV terminologii **položky**) tvoří datový fundus pro vytváření reportů a přehledových obrazovek, kde tato informace slouží k tomu, aby uživatel zjistil stav řízených procesů. V NAV jsou datové věty uschovávány v tabulkách. Datová věta se skládá z polí různého typu (text, čísla, alfanumerické znaky, data a apod.)

2. S pomocí vyhledávacího okna najdete seznam všech zákazníků
3. Z horního ovládacího menu (v terminologii NAV se toto menu nazývá **pás karet-ribbon**) vyberte ikonu **Upravit** a zobrazíte kartu vybraného zákazníka

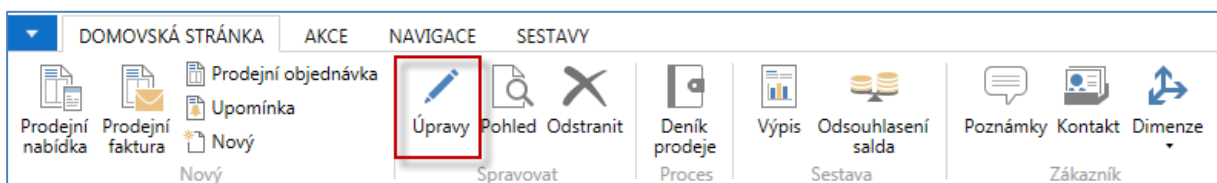

10000 - BYT-KOMPLET s.r.o.

Obecné

Číslo: 10000 Vyhledávací název: BYT-KOMPLET S.R.O.

Název: BYT-KOMPLET s.r.o. Saldo (LM): 6 577 381,75

Registovaný název: Maximální úvěr (LM): 0,00

Adresa: Vichnického 5 Saldo (LM) jako dodavatel: 0,00

Adresa 2: Splatné saldo (LM): 6 577 381,75

PSC: 697 01 Zálohy (LM): -1 210,00

Město: Kyjov Kód prodávce: PK

Kód země/oblasti: CZ Centrum odpovědnosti: BLANSKO

Telefonní číslo: Kód zóny servisu: M

Č. primárního kontaktu: Uzařeno: Zmíněno dne: 19.10.2018

Kontakt: Pan Jonas Brandel

Komunikace: byt-komplet.sro@cronuscsp.net

Fakturace: NÁRODNÉ | DOMÁCÍ

Historie prodeje záka...

Číslo zákaznika: 10000

Nabídky: 0

Hromadné objed...: 3

Objednávky: 18

Faktury: 0

Objednávky vratke: 0

Dobropisy: 0

Zaúčtov. dodávky: 44

Zaúčtov. faktury: 41

Zaúčtov. příjemk...: 7

Zaúčtov. dobropi...: 7

Statistika zákaznika

Číslo zákaznika: 10000

Saldo (LM): 6 577 381,75

Prodej

Nevyřízené obje...: 490 675,00

Dodáno, refakt...: 87 912,50

Tato karta obsahuje přibližně stovku polí. Aby bylo možné všechna důležitá pole zobrazit je karta (jako ostatně všechny obdobné karty v NAV) rozdělena na záložky (komunikace, fakturace, dodávka apod.) . Na kartě zákazníka jsou např. pole, které okamžitě uživatele informují kolik nám zákazník dluží, jaká je jeho limitní kredit, jak se o něm bude účtovat, jaké má nastavené platební podmínky, v jaké měně s ním obchodujeme atd.

Podrobnější popis pracovní plochy při vyhledávání zákazníka (platí i pro ostatní objekty jako je dodavatel, zboží atd.)

CRONUS CZ s.r.o. - Oblasti - Prodej a marketing - Zpracování objednávek - Zákazníci

1 - Hledat (Ctrl+F)

2 - DOMOVSKÁ STRÁNKA AKCE NAVIGACE SESTAVY

3 - Typ filtrování (F3) Číslo

4 - Historie prodeje záka...

Číslo	Název	Centrum odpověd...	Kód lokace	Telefonní číslo	Kontakt	Vyhledávací název	Uzařeno	Maximální úvěr (LM)	Kód měny	Skupina slev zák...	Ústa skupina...	Cenová skupina...	Kód prodeje	Doporuče... dodávka	Kód přeprave
01121212	Spotmeyer's Furnishings	ŽLUTÝ			Mr. Mike Nash	SPOTSMER...		0,00	USD				IM	Částečné	
01445444	Progressive Home Furnishi...	ŽLUTÝ			Mr. Scott Mitchell	PROGRESS...		0,00	USD	OBCHOD	CZJ		IM	Částečné	
01454545	New Concepts Furniture	MODRÝ			Ms. Tammy L. McDonald	NEW CON...		0,00	USD	VELKÁSPOL	CZJ		IM	Částečné	
01905893	Candoy Canada Inc.	ŽLUTÝ			Mr. Ryan Young	CANDOXY...		0,00	CAD				IM	Částečné	
01905899	Elkhorn Airport	ŽLUTÝ			Mr. Ryan Danner	ELKHORN...		0,00	CAD	OBCHOD	CZJ		IM	Částečné	
01905902	London Candoy Storage C...	ŽLUTÝ			Mr. John Kane	LONDON...		0,00	CAD	VELKÁSPOL	CZJ		IM	Částečné	
10000	BYT-KOMPLET s.r.o.	BLANSKO	MODRÝ		Pan Jonas Brandel	BYT-KOM...		0,00		DOMÁCÍ			PK	Částečné	FEDEX
20000	J & V v.o.s.				Pan Roland Wacker	J & V V.O.S.		0,00		OBCHOD	DOMÁCÍ		PK	Částečné	
20309200	Metarad Malaysia Sdn Bhd	ŽLUTÝ			Mrs. Aileen Samat	METATOR...		0,00	MYR				IM	Částečné	
20312912	Highlights Electronics Sdn ...	ZELENÝ			Mr. Mark Darrell Boland	HIGHLIGHT...		0,00	MYR	OBCHOD	CZJ		IM	Částečné	
20339921	TraTonic Sdn Bhd	ŽLUTÝ			Mrs. Rubina Usman	TRAXTON...		0,00	MYR	VELKÁSPOL	CZJ		IM	Částečné	
21233572	Somadis	ŽLUTÝ			M. Syed ABBAS	SOMADIS...		0,00	MSD				IM	Částečné	
21245478	Maisonrege	MODRÝ			Mme. Fadoua AIT MOUSSA	MAISONRE...		0,00	MSD	OBCHOD	CZJ		IM	Částečné	
21252947	ElectroMARBOC	ŽLUTÝ				ELECTRO...		0,00	MSD	VELKÁSPOL	CZJ		IM	Částečné	
22222	Aviast					AVIAST...		0,00		DOMÁCÍ			IM	Částečné	
27090917	Zanlan Corp.	ŽLUTÝ			Mr. Derek Stenerson	ZANLAN C...		0,00	ZAR				CZJ	Částečné	
27321782	Karoo Supermarkets	ŽLUTÝ			Mr. Pieter Wycoff	KAROO SU...		0,00	ZAR	OBCHOD	CZJ		IM	Částečné	
27489991	Durbandit Fruit Exporters	ŽLUTÝ			Mr. Eric Lang	DURBANDI...		0,00	ZAR	VELKÁSPOL	CZJ		IM	Částečné	
30000	UNIVERSAL-TREND a.s.	MODRÝ			Slečna Julie Benkertová	UNIVERSAL...		0,00		VELKÁSPOL	DOMÁCÍ		PK	Částečné	FEDEX
31505030	Woonboulevard Kutenbrou...	ŽLUTÝ			Mayana Barber	WOONBO...		0,00	EUR		EU		IM	Částečné	
31669066	Meersen Meubelen	ŽLUTÝ			Michael Vanderhyde	MEERSEN...		0,00	EUR	OBCHOD	EU		IM	Částečné	
31987967	Candoy Nederland BV	ŽLUTÝ			Rob Verhoff	CANDOXY...		0,00	EUR	VELKÁSPOL	EU		IM	Částečné	
32124578	Nieuwe Zandpoort NV	ŽLUTÝ			Kevin Verboort	NIUWE Z...		0,00	EUR		EU		IM	Částečné	
32656665	Antarcticosy	ŽLUTÝ			Michael Zeman	ANTARCTI...		113 394,39	EUR	OBCHOD	EU		IM	Částečné	
32789436	Lovaina Contractors	ŽLUTÝ			Hans Visser	LOVAINA...		0,00	EUR	VELKÁSPOL	EU		IM	Částečné	

Historie prodeje záka...

Číslo zákaznika: 10000

Nabídky: 0

Hromadné objed...: 3

Objednávky: 18

Faktury: 0

Objednávky vratke: 0

Dobropisy: 0

Zaúčtov. dodávky: 44

Zaúčtov. faktury: 41

Zaúčtov. příjemk...: 7

Zaúčtov. dobropi...: 7

Statistika zákaznika

Číslo zákaznika: 10000

Saldo (LM): 6 577 381,75

Prodej

Nevyřízené obje...: 490 675,00

Dodáno, refakt...: 87 912,50

Nevyřízené faktu...: 0,00

Sevís

Nevyřízené sevís...: 250,00

Dodáno - sevís...: 0,00

Nevyřízené sevís...: 1 831,29

Číslem (LM): 7 158 25...
Maximální úvěr (L...): 0,00

Splatné částky (L...): 6 577 381,75

Číslem (LM): 0,00

Fakturované část...: 0,00

Zálohy - Otevírené: 0

Zálohy - Příjima...: 1

Zálohy - Příjima...: 0

Zálohy - Příjima...: 1

1-pás adres, 2-pás karet s ikonami na ovládání aplikace, 3-filtreační pole, 4-informační pole o vybrané datové větě

4. Obdobným způsobem je možné dohledat karty dodavatelů a zboží.
5. V levém horním rohu úvodní obrazovky je tlačítko odkud je možné měnit pracovní datum společnost a využívat jeden z možných přístupů k nápovědě.

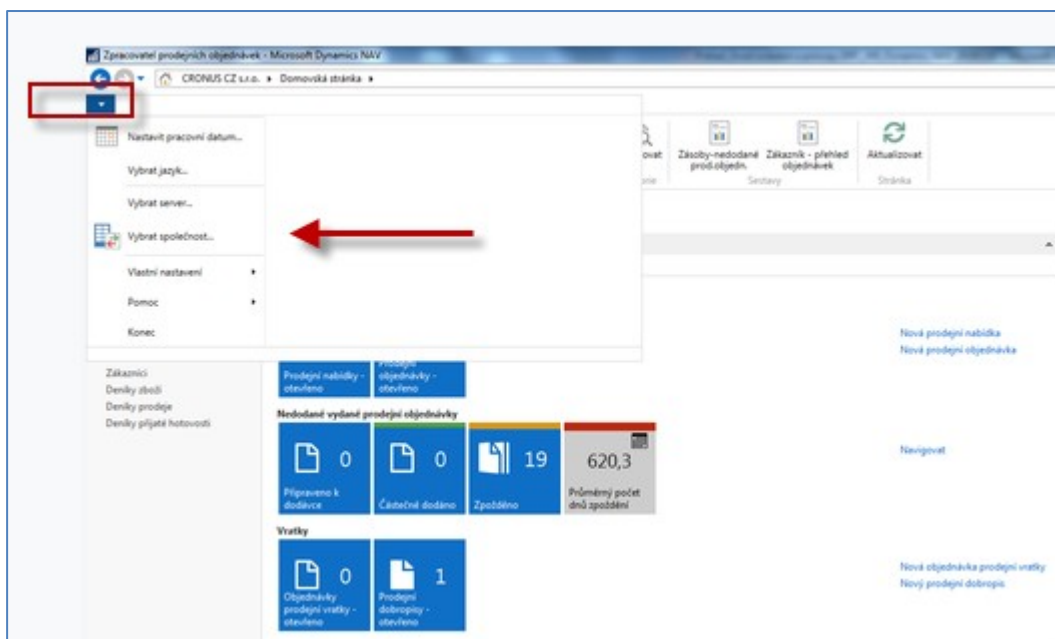

Datum se v NAV zadává tak, že se zadá ddmrr bez zadávání teček. Takže pokud zadáme 230119, pak dostaneme automaticky 23.01.2019. Délka období od nějakého data se zadává s pomocí jednoduché syntaxe (1 den= 1D, 1 týden = 1T atd.). Takže pokud je např. faktura vydaná k 23.1.2019 a platební podmínky bude **14D**, pak očekáváme platbu od zákazníka dne 6.2.2019.

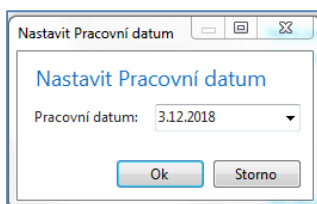

Zde vidíte okno, ve kterém se nastavuje pracovní datum.

Dále je možné s nastavit pracovní prostředí systému s pomocí této obrazovky:

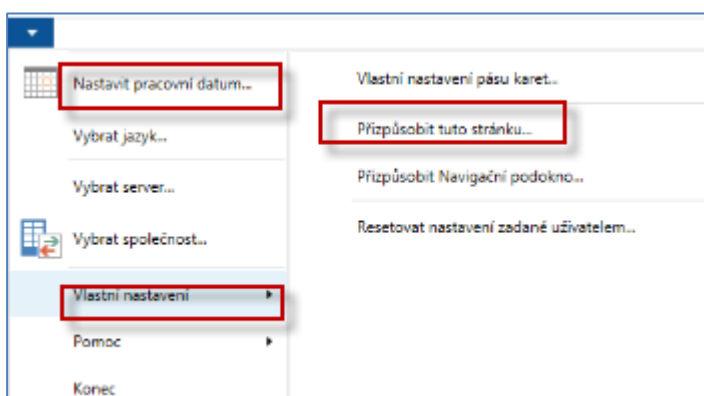

Dostaneme tuto obrazovku, kde vlevo jsou nevyužité nabídky segmentů hlavní pracovní plochy a vpravo to co je ve Vaší aplikaci zobrazeno. Předpokládejme, že funkci tlačítek již není potřeba komentovat!

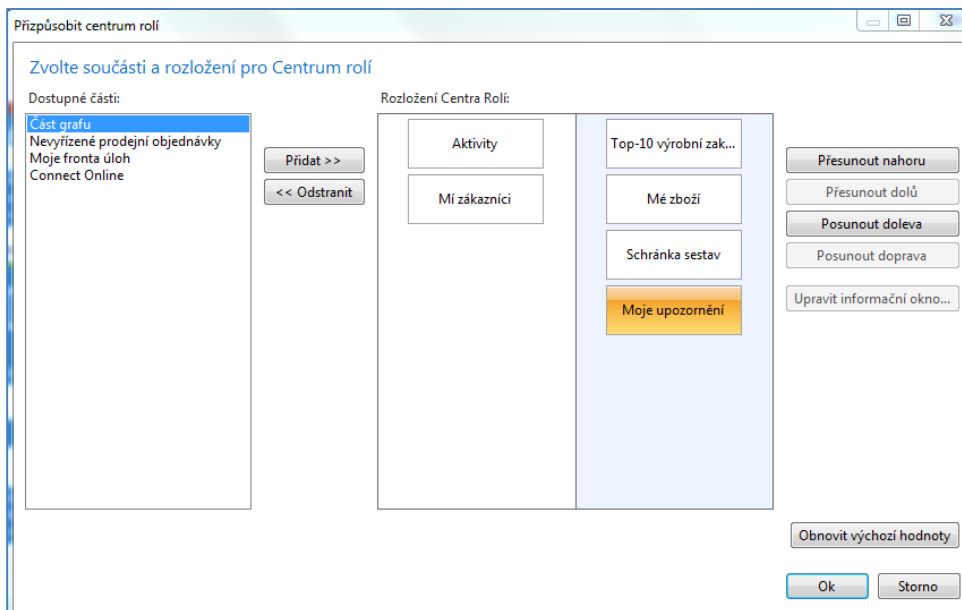

V horní části menu jsou dvě důležitá tlačítka, která umožňují přepínání mezi stránkami (např. umožní se vrátit na stránku, kde jste byli před stránkou (pracovní plochou), na které se aktuálně nacházíte . Pokus použijete malé tlačítko vedle těchto dvou tlačítek (tzkv. Drop-down), pak vidíte celou historii vašich pohybů na stánkách systému.

Drop -down

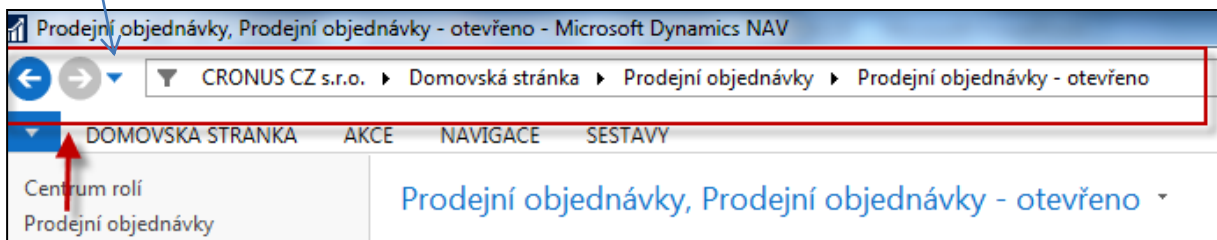

6. V systémech ERP, tedy i v MS Dynamics NAV 2016 jsou tabulky mezi sebou „svázané“. Jde o relační vtahy mezi kdy z jedné tabulky se dostanete do jiné tabulky, kde se nachází informaci, kterou potřebujete pro svá rozhodování nebo pro nastavení funkčního horizontu vybrané tabulky. Otevřeme si tabulku Zákazník s pomocí menu (ze seznamu s pomocí ikony Úpravy->karta zákazníka)

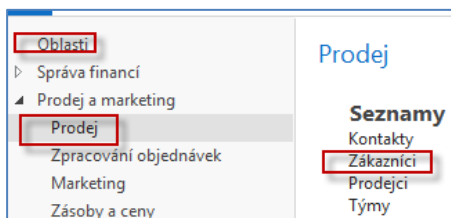

Takto se dá zobrazit pricvp relací mezu tabulkymi (Zákazník-země nebo zákazník- měny)

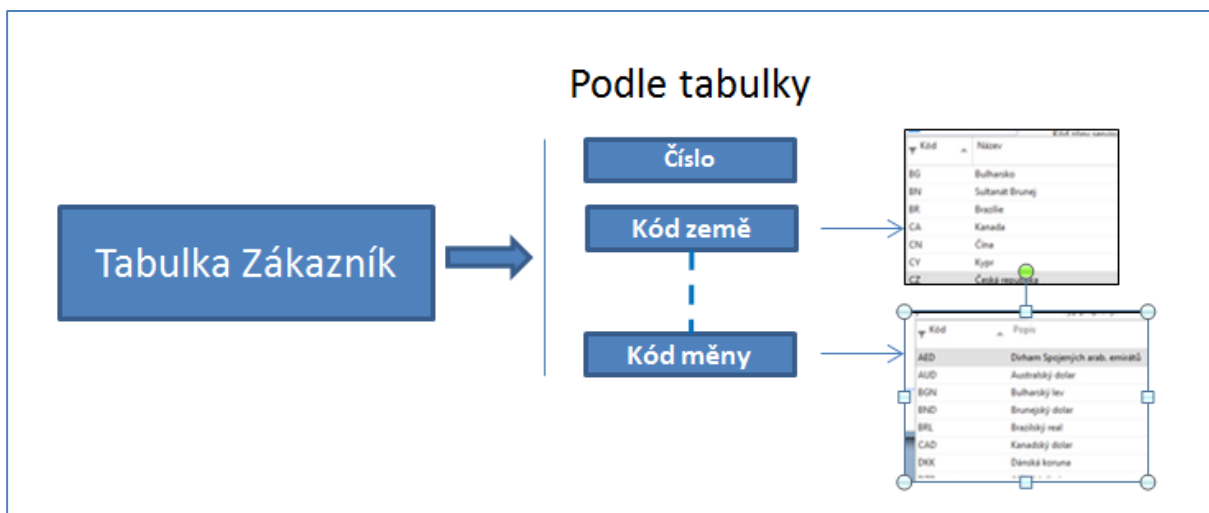

Karta zákazníka a vybraná pole na záložce Obecné. Pole Kód měny je na záložce Zahraniční obchod.

10000 · BYT-KOMPLET s.r.o.

Obecné

Číslo:	<input type="text" value="10000"/>	Vyhledávací název:	<input type="text" value="BYT-KOMPLET S.R.O."/>
Název:	<input type="text" value="BYT-KOMPLET s.r.o."/>	Saldo (LM):	<input type="text" value="6 577 581,75"/>
Registrovaný název:	<input type="text"/>	Maximální úvěr (LM):	<input type="text" value="0,00"/>
Adresa:	<input type="text" value="Vrchlického 5"/>	Saldo (LM) jako dodavatel:	<input type="text" value="0,00"/>
Adresa 2:	<input type="text"/>	Splatné saldo (LM):	<input type="text" value="6 577 581,75"/>
PSČ:	<input type="text" value="697 01"/>	Zálohy (LM):	<input type="text" value="-1 210,00"/>
Město:	<input type="text" value="Kyjov"/>	Kód prodejce:	<input type="text" value="PK"/>
Kód země/oblasti:	<input type="text" value="CZ"/>	Centrum odpovědnosti:	<input type="text" value="BLANSKO"/>
Telefonní číslo:	<input type="text"/>	Kód zóny servisu:	<input type="text" value="M"/>
Č. primárního kontaktu:	<input type="text"/>	Uzavřeno:	<input type="text"/>
Kontakt:	<input type="text" value="Pan Jonas Brandel"/>	Změněno dne:	<input type="text" value="19.10.2018"/>

- Další velkou technologickou předností systému NAV je existence tzv. vypočítávaných polí (Floating Field), kde data, která se v těchto polích nachází (zobrazují) nejsou standardně uložena na paměťovém mediu (např. na disku), ale jsou vypočítávány z jiných polí. Příkladem může být Saldo (LM) v tabulce Zákazníka, kde částka 6577582 Kč reprezentuje zatím nezaplacené (platbou nevyrovnané) vydané faktury. Při „rozkliknutí“ částky Salda dostaneme seznam položek, reprezentujících zaúčtované faktury, kde součet uvedených (zaškrtnutých částek) představuje konečné Saldo.

Pozor – úspora místa má za následek, že na následujícím obrázku nejsou uvedeny všechny otevřené (nezaplacené) faktury, takže pokud byste chtěli spočítat součet vyznačených částek, pak tato částka bude o něco menší).

Položky zákazníka (buď s pomocí myši nebo pomocí kombinace kláves **Ctrl-F7** z karty zákazníka)

Typ dokladu	Číslo dokladu	Zálo...	Typ platby předem/zál...	Číslo zákaz...	Zpráva pro příjemce	Popis	Kód měny	Původní částka	Částka	Zůstatek
Faktura	00-11			10000		Počáteční stavy, zákazníci		2 384 587,85	2 384 587,85	2 384 587,85
Faktura	00-16			10000		Počáteční stavy, zákazníci		1 271 780,19	1 271 780,19	1 271 780,19
Faktura	00-9			10000		Počáteční stavy, zákazníci		1 907 670,28	1 907 670,28	1 907 670,28
Faktura	103016			10000		Objednávka 101001		310 614,38	310 614,38	310 614,38
Faktura	103073			10000		Objednávka 1058		12 500,00	12 500,00	12 500,00
Faktura	103029			10000		Objednávka 6005		154 125,00	154 125,00	154 125,00

8. Karta vybraného zboží a ukázka relace mezi kartou zboží a nastavením jedno z polí, které řídí jeho metodu oceňování vání (FIFO, Pevná cena, Průměrná cena,..) . Na vybrané kartě je vidět např. okamžité množství tohoto zboží na skladě. V našem případě je t o 130 ks Židle Berlín 1936-S.

9. NAV vytváří dokumenty, které se následně účtují. Prodejní objednávka->faktura a dodací list, nákupní objednávka->faktura a příjemka atd. Samozřejmě se díky nastavení systému na pozadí účtují i tak zvané věcné položky, tedy částky v hlavní knize (112,343 | 321, 311 | 602,342,...).

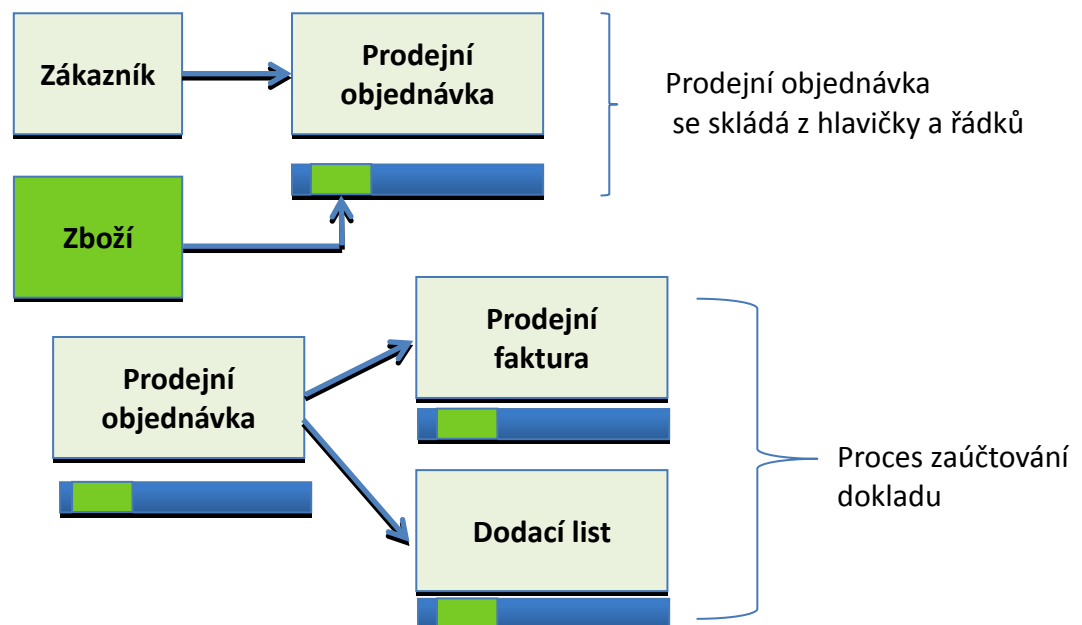

Každý zaúčtovaný dokument se spojen a tedy reprezentován položkou (transakcí). Úvodem představíme položku zákazníka, které ke kterým se odstaneme s pomocí kombinace kláves **Ctrl-F7** nebo s pomocí ikony Položky zobrazené na pásu karet.

DOMOVSKÁ STRÁNKA AKCE NAVIGACE SESTAVY

Dimenze Bankovní účty Povolení přímého inkasa Zákazník

Položky Statistika Prodej Historie

Fakturační slevy Ceny Řádkové slevy Prodej

Nabídky Objednávky Objednávky vratek Doklady

Platební karty

10000 · BYT-KOMPLET s.r.o.

Obecné

Číslo: 10000 Vyhledávací název: BYT-KOMPLET S.R.O.

Název: BYT-KOMPLET s.r.o. Saldo (LM): 6 577 581,75

Registovaný název: Maximální úvěr (LM): 0,00

Adresa: Vrchlického 5 Saldo (LM) jako dodavatel: 0,00

Adresa 2: Splatné saldo (LM): 6 577 581,75

PSČ: 697 01 Zálohy (LM): -1 210,00

Město: Kyjov Kód prodejce: PK

Kód země/oblasti: CZ Centrum odpovědnosti: BLANSKO

Telefonní číslo: Kód zóny servisu: M

Č. primárního kontaktu: Uzavřeno:

Kontakt: Pan Jonas Brandel Změněno dne: 19.10.2018

Položky zákazníka (s nastaveným filtrem na velikost částky < 3000)

Položky zákazníka

Zobrazit výsledky:

X Kde Číslo zákazníka je 10000

X A Částka je <3000

+ Přidat filtr

Zúčtov... datum	Typ dokladu	Číslo dokladu	Zálo...	Typ platby předem/zál...	Číslo zákaz...	Zpráva pro příjemce	Popis	Kód měny	Původní částka	Částka	Zůstatek	Ote...	Datum splatnosti
1.1.2016	Faktura	103015			10000		Faktura 103015		1 210,00	1 210,00	0,00		1.2.2016
14.2.2017	Faktura	103060			10000		Objednávka 1044		1 250,00	1 250,00	1 250,00	☑	14.3.2017
1.5.2017	Faktura	103044			10000		Objednávka 1023		250,00	250,00	0,00		1.6.2017
1.5.2017	Faktura	103045			10000		Objednávka 1024		125,00	125,00	0,00		1.6.2017
1.5.2017	Faktura	103046			10000		Objednávka 1025		125,00	125,00	0,00		1.6.2017
1.5.2017	Faktura	103047			10000		Objednávka 1026		1 100,00	1 100,00	1 100,00	☑	1.6.2017
1.5.2017	Faktura	103048			10000		Objednávka 1029		2 800,00	2 800,00	2 800,00	☑	1.6.2017
1.5.2017	Faktura	103053			10000		Objednávka 1037		1 750,00	1 750,00	1 750,00	☑	1.6.2017

10. Systém se historicky jmenoval NAVISION , což je odvozeno od slova NAVIGARE, tedy NAVIGOVAT. Nyní si ukážeme, jak z datové věty typu položky zákazníka je uživatel schopen okamžitě zobrazit všechny dokumenty, které byly příčinou vzniku této položky respektive, které jsou součástí. Postavíte se kurzorem na vybranou položku zákazníka a s pomocí ikony **Navigovat** (viz obrázek níže)

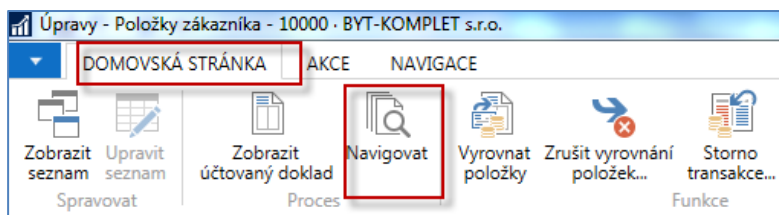

zobrazíme následující okno

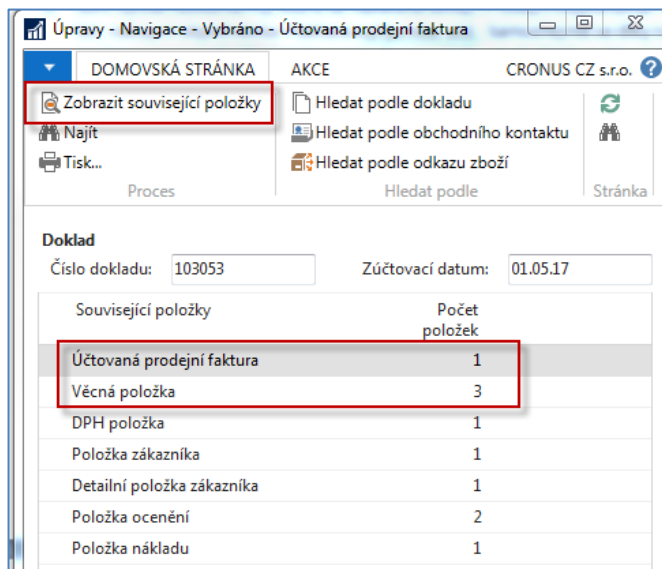

a odtud s pomocí ikony **Zobrazit související položky** zobrazíme jak doklad sestávající s hlavičky a řádků (v našem případě jednoho řádku) tak i zaúčtované částky hlavní knize.

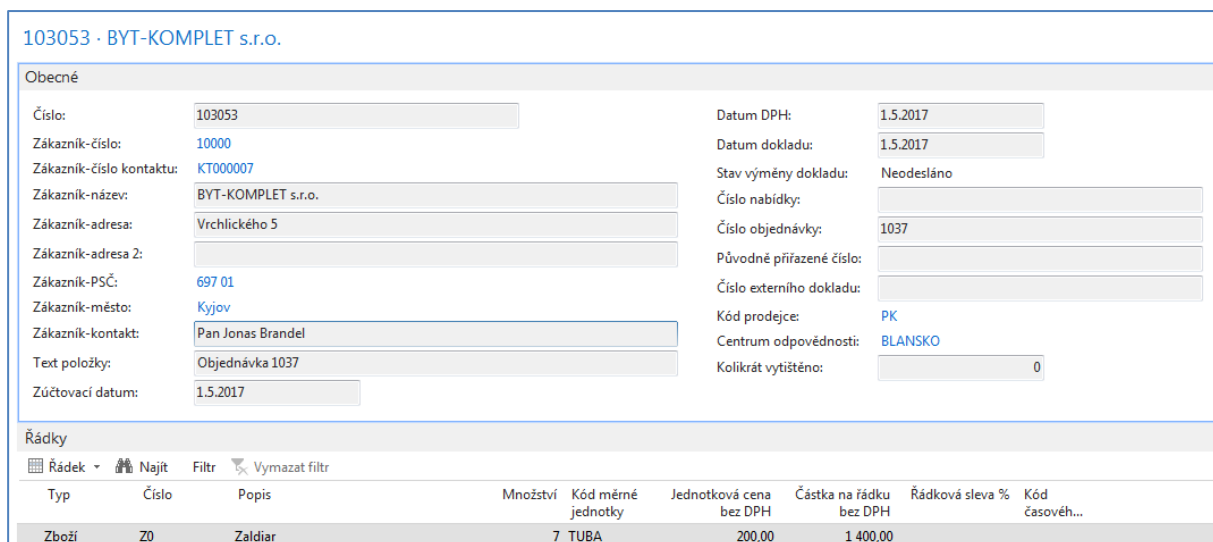

Po zobrazení zaúčtovaného dokladu v elektronické podobě se vrátíte do okna Navigace s pomocí klávesy **ESC**. A zobrazíte částky zaúčtované na účtech. Pokud bude kdykoliv později v našich příkladech vidět pouze jedna částka pak znaménko mínus specifikuje, že částka byla zaúčtovaná na stranu Dal a kladná částka na stranu MD.

Věcné položky ▾

Zobrazit výsledky:

✗ Kde Číslo dokladu ▾ je 103053

✗ A Zúčtovací datum ▾ je 01.05.17

+ Přidat filtr

Zúčt... datum	Datum DPH	Typ dokladu	Číslo dokla...	Číslo účtu	MD částka	Dal částka	Částka	Vyrovnaná částka	Zůstatek	Středisko Kód
1.5.2017	1.5.2017	Faktura	103053	602110		1 400,00	-1 400,00	0,00	-1 400,00	PRODEJ
1.5.2017	1.5.2017	Faktura	103053	343525		350,00	-350,00	0,00	-350,00	PRODEJ
1.5.2017	1.5.2017	Faktura	103053	311100	1 750,00		1 750,00	0,00	1 750,00	PRODEJ

11. V popis pracovní plochy byla uvedena oblast číslo 3-Filtarční pole. Filtrace umožňuje rychle dohledávat informace, které potřebujeme. Můžeme filtrovat na hodnoty v jednom poli nebo také na hodnoty ve více polích. Kritéria filtrace najdete v nápovědě (vit ukázka níže)

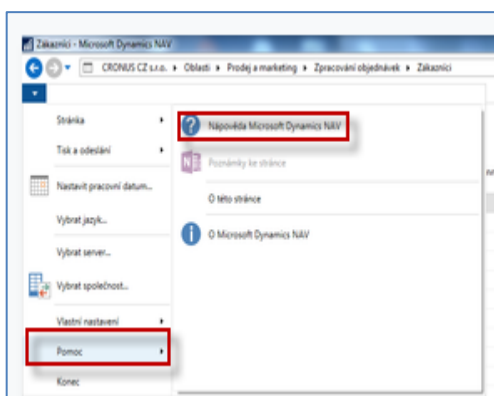

a ve vyhledávacím poli nápovědy zadáte Nastavení filtrů. V této sekci pan najdete i odkaz na kritéria filtrace. Nicméně v našem následujícím příkladu uvedeme jednoduchou filtraci

Zákazníci ▾

Typ filtrování (F3) Číslo ▾

Zobrazit výsledky:

✗ Kde Číslo ▾ je 2*

✗ A Skupina slev zákazníka ▾ je VELKÁSPOL

+ Přidat filtr

Číslo	Název	Centrum odpověd...	Kód lokace	Telefonní číslo	Kontakt	Vyhledáv... název	Uzavřeno	Maximální úvěr (LM)	Kód měny	Skupina slev zák...	Účto skupina...	Cenová skupina...	Kód prodejce	Doporuče... dodávka	Kód přeprave	Ko... dod.
20339921	TraxTonic Sdn Bhd		ŽLUTÝ		Mrs. Rubina Usman	TRAXTONI...		0,00	MYR	VELKÁSPOL	CIZÍ		JM	Částečné		☑
21252947	ElectroMAROC		ŽLUTÝ			ELECTRO...		0,00	MAD	VELKÁSPOL	CIZÍ		JM	Částečné		☑
27489991	Durbandit Fruit Exporters		ŽLUTÝ		Mr. Eric Lang	DURBANDI...		0,00	ZAR	VELKÁSPOL	CIZÍ		JM	Částečné		☑

Další variantou je použití tlačítka a výběr na hodnotu, kterou použijeme jako kritérium. Postavte se kurzorem na zákazníka 10000 a s pomocí kombinace Ctrl-F7 zobrazte jeho položky (viz níže). Nastavte kritérium na Částku >1000000 a pomocí pravého tlačítka nastavte filtr na tuto hodnotu, kde se nacházíte. V našem případě je to číslo dokladu 00-16. Výsledek je v druhém zobrazeném okně.

Úpravy - Položky zákazníka - 10000 - BYT-KOMPLET s.r.o.

DOMOVSKÁ STRÁNKA AKCE NAVIGACE

Zobrazit seznam Upravit seznam Zobrazit účtovací doklad Navigovat Vypnout položky Zrušit vyrovnání položek... Stopno transakce... Propojit zálohy Rozpojít zálohy Další doklad + Položky upomínky/pemáře Vyrovnání položky Dimenze Detailní položky Microsoft Excel Zobrazit jako seznam Zobrazit jako graf

Položky zákazníka

Zobrazit výsledky:

Kde Číslo zákazníka je 10000

A Částka je >1000000

+ Přidat filtr

Zúčtov... datum	Typ dokladu	Číslo dokladu	Zálo...	Typ platby předem/zálo...	Číslo zákaz...	Zpráva pro příjemce	Popis	Kód měny	Původní částka	Částka	Zůstatek	Ote...
31.12.2016	Faktura	00-11			10000		Počáteční stavy, zákazníci		2 384 587,85	2 384 587,85	2 384 587,85	
31.12.2016	Faktura	00-16			10000		Počáteční stavy, zákazníci		1 271 780,19	1 271 780,19	1 271 780,19	
31.12.2016	Faktura	00-3					Počáteční stavy, zákazníci		1 907 670,28	1 907 670,28	0,00	
31.12.2016	Faktura	00-8					Počáteční stavy, zákazníci		2 543 560,38	2 543 560,38	0,00	
31.12.2016	Faktura	00-9					Počáteční stavy, zákazníci		1 907 670,28	1 907 670,28	1 907 670,28	

Kopírovat buňku
Vyhledávání F4
Pokročilé vyhledávání Ctrl+F4
Kopírovat předchozí F8
Filtr na tuto hodnotu Alt+F7
Hledat Ctrl+F
Zobrazit seznam Ctrl+Shift+L
Upravit seznam Ctrl+Shift+K
Zobrazit účtovací doklad
Kopírovat řádky Ctrl+Shift+C
Vložit řádky Ctrl+Shift+V
Zvolit sloupce...
Vyberte výšku záhlaví



Položky zákazníka

Zobrazit výsledky:

Kde Číslo zákazníka je 10000

A Částka je >1000000

+ Přidat filtr

Zúčtov... datum	Typ dokladu	Číslo dokladu	Zálo...	Typ platby předem/zálo...	Číslo zákaz...	Zpráva pro příjemce	Popis	Kód měny	Původní částka	Částka	Zůstatek	Ote...
31.12.2016	Faktura	00-16			10000		Počáteční stavy, zákazníci		1 271 780,19	1 271 780,19	1 271 780,19	

12. Zaúčtováním (registrací) dokladů jako je prodejní nebo nákupní objednávka, výrobní zakázka, dobropis, objednávka transferu nebo vratka vznikají transakce (v NAV terminologii **položky**), ke kterým se ze zdrojových tabulek, jako je zákazník dodavatel, zboží nebo účet hlavní knihy dostanete (zobrazíte je) s pomocí ikon v pásu karet nebo daleko jednodušeji a rychleji s pomocí kombinace kláves Ctrl-F7. Tyto položky jsou z pohledu řízení operací cenným zdrojem údajů a po jejich zpracování s pomocí objektů jako je report (zpráva), příslušné okno nebo výstup exitující analýzy dostaneme informaci o stavu toho kterého procesu.

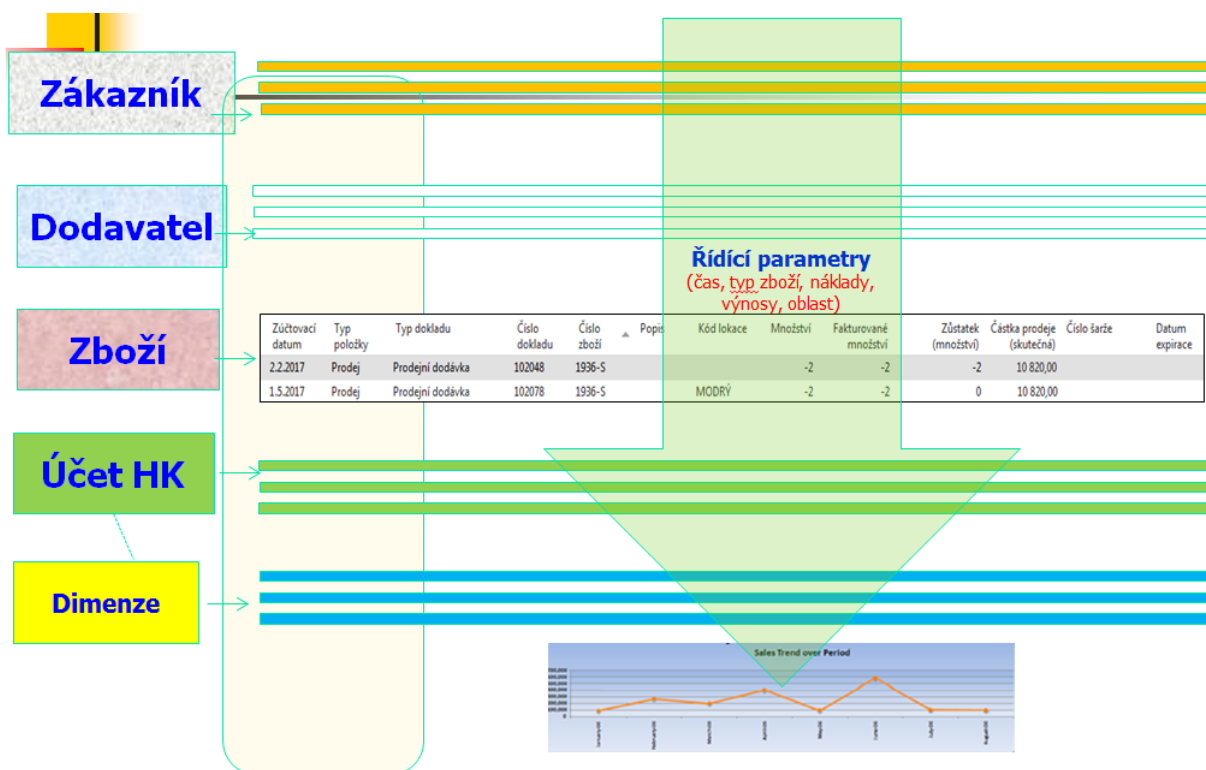

13. Jedna z možností jak zobrazit položky je vyhledat ikonu Položky.

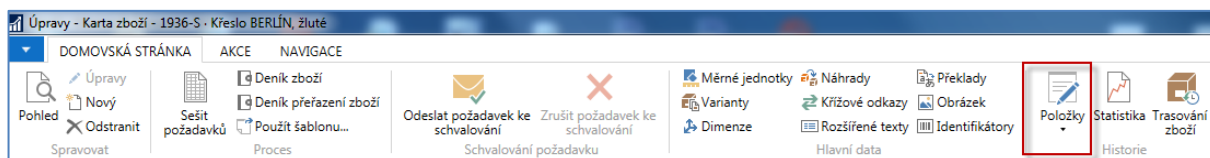

14. Nyní si spustíme jeden z několika stovek reportů. Obdobným způsobem se dají spouštět po zadání filtračních kritérií i další reporty v dalších oblastech NAV (nákup, finance apod.)

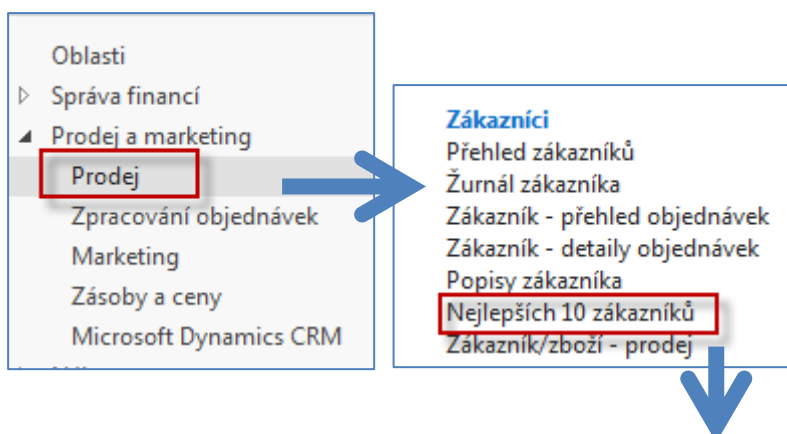

Možnosti

Zobrazit:

Množství:

Typ grafu:

CRONUS CZ s.r.o.

ESFMIKI

Seřazeno podle Prodej (LM)

Číslo	Název	Prodej (LM)	Saldo (LM)
10000	BYT-KOMPLET s.r.o.	1 094 248,50	6 577 581,75
43687129	Designstudio Gmunden	603 411,39	603 411,39
49858585	Hotel Pferdesee	546 956,91	546 956,91
30000	UNIVERSAL-TREND a.s.	476 257,11	15 468 815,05
47563218	Klubben	442 269,99	442 269,99
20000	J & V v.o.s.	399 328,70	4 184 619,86
49633663	Autohaus Mielberg KG	395 671,65	6 987 846,50
49525252	Beef House	225 380,55	10 349 592,08
50000	A & B, s.r.o.	166 201,00	207 751,25
40000	Krásný domov, spol. s r.o.	142 990,00	161 237,50
Celkem		4 492 715,80	45 530 082,28
Celkový prodej		4 954 445,13	54 343 530,11
% z celkového prodeje		90,70	83,80

