

Introduction to MS Dynamics NAV

(Item Charges)

Ing.J.Skorkovský,CSc.

MASARYK UNIVERSITY BRNO, Czech Republic
Faculty of economics and business administration
Department of corporate economy

Item Charges

- It enables to post and apply additional costs of various types to :
 - stored away items
 - items which were already sold
 - Item, which were used as a components (part of BOM) of produced products

TEXT from Microsoft material

Manage item charges. Include the value of additional cost components such as freight or insurance into the unit cost or unit price of an item.

Inventory setup (Nastavení zásob)

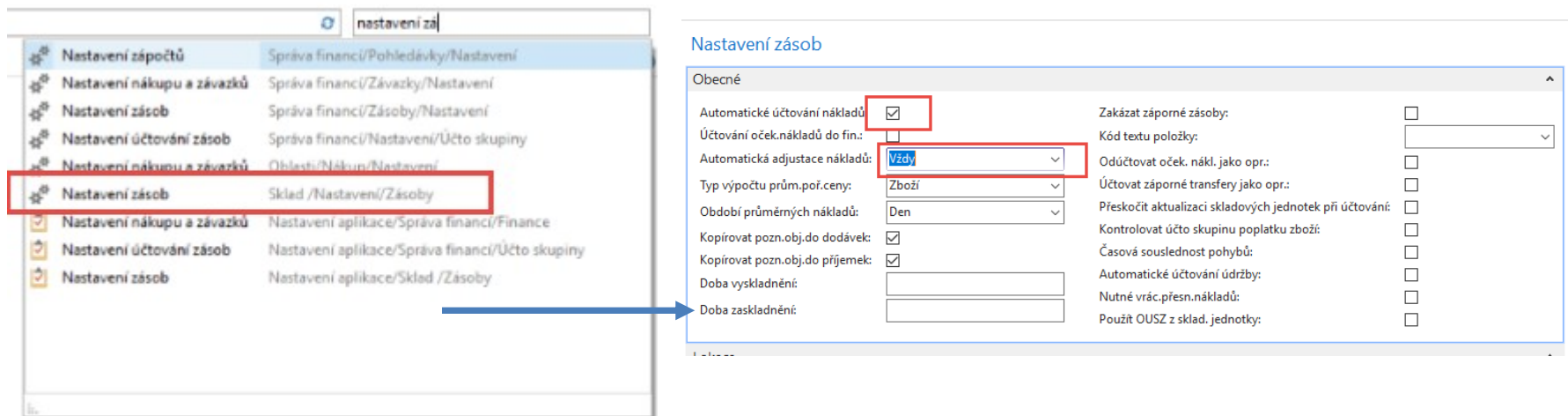

Automatické účtování nákladů : zatržení v tomto poli znamená, že program bude používat funkci Automatického účtování spotřeby.

Používáte-li tuto funkci ve chvíli, kdy účtujete zboží na účet zboží, bude program automaticky účtovat na skladový účet, na účet adjustace a na účet spotřeby zboží (NNPZ) ve finančním deníku.

I v případě použití této funkce však bude třeba pravidelně spouštět dávkové úlohy [Adjustace nákl.-položky zboží](#) (nebo použít funkci [Automatická adjustace nákladů](#)) – **což zde je nastaveno na Vždy** - a [Účtování nákladů na zboží](#). Používáte-li pouze funkci Automatické účtování nákladů, nebude v případech, kdy neznáte cenu zboží v okamžiku jeho prodeje, váš skladový účet přesný. Jedná se například o případ, kdy prodáváte ještě před nákupem.

Inventory setup (Nastavení zásob)

Inventory Setup

General			
Automatic Cost Posting:	<input checked="" type="checkbox"/>	Prevent Negative Inventory:	<input type="checkbox"/>
Expected Cost Posting to G/L:	<input type="checkbox"/>	Posting Desc. Code:	<input type="text"/>
Automatic Cost Adjustment:	Always	Post Exp. Cost Conv. as Corr.:	<input type="checkbox"/>
Average Cost Calc. Type:	Item	Post Neg. Transfers as Corr.:	<input type="checkbox"/>
Average Cost Period:	Day	Skip Update SKU on Posting:	<input type="checkbox"/>
Copy Comments Order to Shpt.:	<input checked="" type="checkbox"/>	Check Item Charge Pst.Group:	<input type="checkbox"/>
Copy Comments Order to Rcpt.:	<input checked="" type="checkbox"/>	Date Order Inventory Change:	<input type="checkbox"/>
Outbound Whse. Handling Time:	<input type="text"/>	Automatic Maintenance Posting:	<input type="checkbox"/>
Inbound Whse. Handling Time:	<input type="text"/>	Exact Cost Reversing Mandatory:	<input type="checkbox"/>
		Use GPPG from SKU:	<input type="checkbox"/>

Automatic Cost Posting : Specifies that the Automatic Cost Posting function is used.

If you use this function when posting items to an item account, the program will automatically post to the inventory account, adjustment account and COGS account in the general ledger.

If you use this function, however, it is still necessary to run the [Adjust Cost - Item Entries](#) (or use [Automatic Cost Adjustment](#)) – **we do have it** - and [Post Inventory Cost to G/L](#) batch jobs periodically. If you only use Automatic Cost Posting, your inventory account will not be accurate in cases where you do not know the cost of items at the time of sale. For example, if you sometimes sell before buying.

Automatic Cost Posting

(Automatické účtování nákladů -další informace k pochopení adjustace)

Purchase of an item (Purchase cost = 3000)

Věcné položky ▾

Typ filtrování (F3) | Zúčtovací datum ▾ | →

Filtr: 2795..2796

Zúčtovací datum	Datum DPH	Typ dokladu	Číslo dokladu	Číslo účtu	Popis	Typ obecnéh...	Obecná obch.účt...	Obecná účto s...	MD částka	Dal částka	Částka
31.01.2017	31.01.2017		108039	132100	Přímé náklady 30000 dne 31.01.17				3 000,00		3 000,00
31.01.2017	31.01.2017		108039	131350	Přímé náklady 30000 dne 31.01.17					3 000,00	-3 000,00

Věcné položky ▾

Typ filtrování (F3) | Zúčtovací datum ▾ | →

Filtr: 2797..2799

Zúčtovací datum	Datum DPH	Typ dokladu	Číslo dokladu	Číslo účtu	Popis	Typ obecnéh...	Obecná obch.účt...	Obecná účto s...	MD částka	Dal částka	Částka
31.01.2017	31.01.2017	Faktura	108039	131500	Objednávka 106029	Nákup	NÁRODNÍ	OBCHOD	3 000,00		3 000,00
31.01.2017	31.01.2017	Faktura	108039	343125	Objednávka 106029				750,00		750,00
31.01.2017	31.01.2017	Faktura	108039	321100	Objednávka 106029					3 750,00	-3 750,00

The cost adjustment forwards any cost changes from inbound entries, such as those for purchases or production output, to the related outbound entries, such as sales or transfers

Item Card used in this model

- Find in demo-database Item card with no one entry !!
- Found card must have ZERO in all calculated field such as :
 - Inventory
 - Quantity on Purchase Order
 - Quantity on Sales Order
 - Quantity on component lines
- You have to erase exiting costs and unit price on Tab Invoicing

Item Card used in this model

80204 · Řadič Ultra 160/M SCSI

Obecné	
Číslo:	80204
Úplný popis:	
Popis:	Řadič Ultra 160/M SCSI
Základní měrná jednotka:	KS
Kusovník montáže:	Ne
Číslo police:	
Automat.rozšířené texty:	<input type="checkbox"/>
Vytvořeno z neskladovaného zboží:	<input type="checkbox"/>
Kód kategorie zboží:	
Kód skupiny zboží:	
Skupina předmětů servisu:	ŘADIČ
Vyhledávací popis:	ŘADIČ ULTRA 160/M SCSI
Zásoby:	0
Množ.na nák.objednávce:	0
Množ na výř.zakázce:	0
Množ.na řádcích komponent:	0
Množ.na prod.objednávce:	0
Množ.na servisní zakázce:	0
Množství na objednávce projektu:	0
Množství na montážní zakázce:	0
Množství na komp. montáže:	0
Uzavřeno:	<input type="checkbox"/>
Změněno dne:	25.8.2017
Skladové varování:	Výchozí (ano)
Zakázat záporné zásoby:	Výchozí (ne)
^ Zobrazit méné polí	
Fakturace	
Metoda ocenění:	FIFO
Náklady jsou adjustovány:	<input checked="" type="checkbox"/>
Náklady jsou zaúčtovány:	Ano
Pevná pořizovací cena:	130,00
Pořizovací cena:	0,00
Režijní náklady:	0,00
Nepřímé náklady %:	0
Poslední pořizovací cena:	0,00
Výpočet zisku/ceny:	Zisk=cena-náklady
Zisk %:	0
Jednotková cena:	30,00
Obecná účto skupina zboží:	OBCHOD
DPH účto skupina zboží:	DPH25
Účto skupina zboží:	PRODEJ
Výchozí šablona časového rozlišení:	
Na skladě (fakturováno):	0
Povolit fakturační slevu:	<input type="checkbox"/>
Skupina slev zboží:	
Prodejní jednotka:	KS

NEXT Step will be Purchase Order creation->10 Pcs of above specified item. Purchase price of one item will be 10,0 !!

Purchase Order line

Purchase Order creation

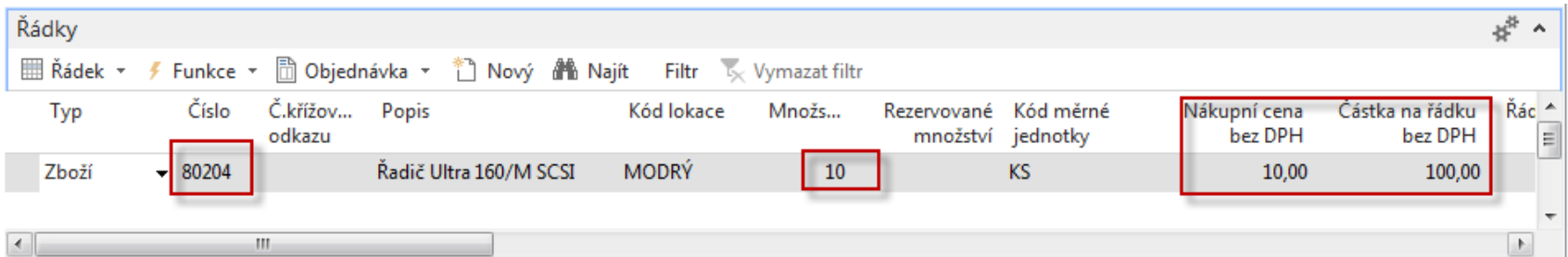

The screenshot shows a table with columns: Typ, Číslo, Č.křížov... odkazu, Popis, Kód lokace, Množs..., Rezervované množství, Kód měrné jednotky, Nákupní cena bez DPH, Částka na řádku bez DPH, and Řác. The first row is highlighted with red boxes around the following values: Číslo (80204), Množs... (10), and the last two columns (10,00 and 100,00).

Typ	Číslo	Č.křížov... odkazu	Popis	Kód lokace	Množs...	Rezervované množství	Kód měrné jednotky	Nákupní cena bez DPH	Částka na řádku bez DPH	Řác
Zboží	80204		Řadič Ultra 160/M SCSI	MODRÝ	10		KS	10,00	100,00	

And NEXT step is Purchase Order Posting by use of **F9 !!!**

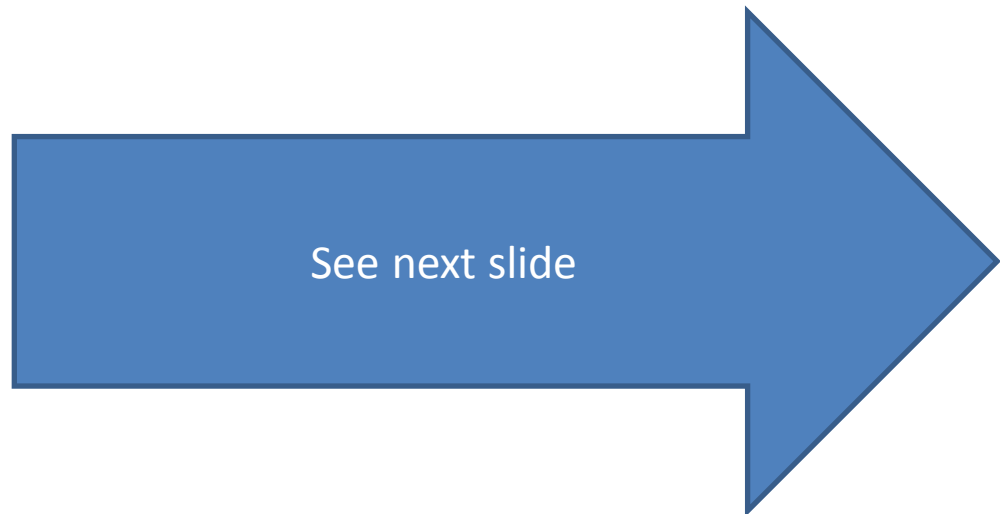
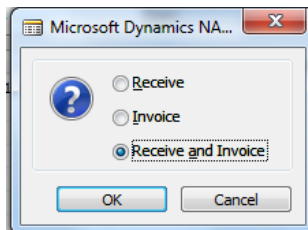

General Ledger Entries

Věcné položky ▾

Typ filtrování (F3) | Zúčtovací datum ▾ | → ▾

Filtr: 2820..2821

Zúčtovací datum	Datum DPH	Typ dokladu	Číslo dokladu	Číslo účtu	Popis	Typ obec...	Obecná obch.účt...	Obec... účto ...	MD částka	Dal částka	Částka
2.2.2017	2.2.2017		108041	132100	Přímé náklady 10000 dn...				100,00		100,00
2.2.2017	2.2.2017		108041	131350	Přímé náklady 10000 dn...					100,00	-100,00

AND

Věcné položky ▾

Typ filtrování (F3) | Zúčtovací datum ▾ | → ▾

Filtr: 2817..2819

Zúčtovací datum	Datum DPH	Typ dokladu	Číslo dokladu	Číslo účtu	Popis	Typ obec...	Obecná obch.účt...	Obec... účto ...	MD částka	Dal částka	Částka
2.2.2017	2.2.2017	Faktura	108041	131500	Objednávka 106029	Nákup	NÁRODNÍ	OBCH...	100,00		100,00
2.2.2017	2.2.2017	Faktura	108041	343125	Objednávka 106029				25,00		25,00
2.2.2017	2.2.2017	Faktura	108041	321100	Objednávka 106029					125,00	-125,00

Setup of adjustment account : a possibility having only one adjustment account (131350 or 131500)

Value entries (will be explained)

After manual adjustment and posted cost to G/L

Účtování nákladů na zboží

Číslo položky Zboží	Typ položky	Číslo dokladu	Číslo původu	Účto skupina zboží	Zúčtovací datum	Náklady na prod. zboží	Adjustace zásob	Použité přímé náklady	Použité rež.náklady	Nákupní odchylka	Odchylka přímých výr.nákl.	Odchylka výr.rež.nákl.	Nedokonče ná výroba	Zásoby	Očekávané náklady
417	Nákup	80204 108041	Řadič Ultra 160/M SCSI 10000	PRODEJ	02.02.17			-100,00						100,00	Ne
Zaúčtované náklady na zboží								-100,00						100,00	

Inventory value (for Item 80204)

Zásoby

Seznamy

Ocenění

Období zásob
Účetní osnova

Úkoly

Ocenění

Upravit náklady/ceny zboží...
Adjustace nákl.-pol. zboží...
Aktualizovat pořizovací cenu...
Sešit vyrovnání

Sestavy a Analýzy

Ocenění

Účtování nákladů na zboží
Účtování nákladů na zboží - test

Analýza a sestavy

Sestavy analýzy zásob
Analýza zásob podle dimenzí
Odsouhlasení zásoby - finance
Dimenze zboží - detaily
Dimenze zboží - celkem

Sestavy

Hodnota zásob

Hodnota zásob - vl.výroba
Zásoby - přehled

Hodnota zásob

CRONUS CZ s.r.o.

Zboží: Číslo: 80204

Název účto skupiny zboží

Číslo zboží	Popis	Základní MJ	Ke dni 31.12.00		Přírůstky (LM)		Úbytky (LM)		Ke dni 02.02.18		Zaučtované náklady
			Množství	Hodnota	Množství	Hodnota	Množství	Hodnota	Množství	Hodnota	
PRODEJ											
80204	Řadič Ultra 160/M SCSI	KS	0	0,00	10	100,00			10,00	100,00	100,00
PRODEJ				0,00		100,00		0,00		100,00	100,00
Celkem				0,00		100,00		0,00		100,00	100,00

27. září 2017
Strana 1
ESF/MKG

Item and Value Ledger Entries after PO was posted

80204 - Řadič Ultra 160/M SCSI

Obecné

Číslo: 80204

Úplný popis: Řadič Ultra 160/M SCSI

Popis: Řadič Ultra 160/M SCSI

Základní měrná jednotka: KS

Kusovník montáže: Ne

Číslo police:

Automat.rozšířené texty:

Vytvořeno z neskladovaného zboží:

Kód kategorie zboží:

Kód skupiny zboží:

Skupina předmětů servisu: ŘADIČ

Vyhledávací popis: ŘADIČ ULTRA 160/M SCSI

Zásoby: 10

Množ.na nřk.objednřvce: 0

Mnoř.na vřř.zakřzce: 0

Mnoř.na řřdřřch komponent: 0

Mnoř.na prod.objednřvce: 0

Mnoř.na servisnř zakřzce: 0

Mnořstvř na objednřvce projektu: 0

Mnořstvř na montřznř zakřzce: 0

Mnořstvř na komp. montřže: 0

Uzřvřno:

Zmřněno dne: 27.9.2017

Skladovř varovřnř: Vřchozř (ano)

řmř zřsoby: Vřchozř (ne)

[Zobrazit mřnř poli](#)



Ctrl-F7

Zobrazit vřsledky:

✗ Kde Číslo zboží je 80204

+ Přidat filtr

Zůřtovřcř datum	Typ polořky	Typ dokladu	Číslo dokladu	Č... z...	Popis	Kód lokace	Číslo řarže	Mnořstvř	Fakturovanř množstvř	Zůstatek (mnořstvř)	Čřstka prodeje (skutečnř)	Čřstka nřkladů (skutečnř)	Číslo polořky
2.2.2017	Nřkup	Nřkupnř přřjemka	107042	80204	MODRř			10	10	10	0,00	100,00	357

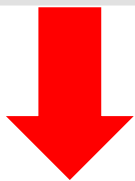

Ctrl-F7

Polořky ocenřnř

Typ filtrovřnř (F3) | Zůřtovřcř datum

Zůřtovřcř datum	Typ pol...	Typ polořky	Adj...	Typ dokladu	Číslo dokladu	Číslo poplatku ...	Popis	Čřstka nřkladů (skutečnř)	Zaůřtovřnř nřklady	Nřklady na jednotku	Ocenřnř množstvř	Číslo zboží
2.2.2017	Nřkup	Přřmř nřklady	<input type="checkbox"/>	Nřkupnř fa...	108041			100,00	100,00	10,00	10	80204

Value Entry explanation

- This window shows all amounts relating to an item
- Every time you post an order, invoice or credit memo as invoiced, revalue an item or do anything else that means a change in value for items in your inventory, the program creates one or more value entries.
- Changes in quantity on inventory are stored as quantity postings in the **Item Ledger Entry** table.
- When the inventory is reconciled with the general ledger, G/L entries are created on the basis of **Value entries**. The amount to be posted to general ledger is calculated from the value entry as:

Cost Amount (Actual)- Cost Posted to G/L.

Item card after Purchase Order was posted

80204 · Řadič Ultra 160/M SCSI

Obecné

Číslo: 80204 ...
Úplný popis:
Popis: Řadič Ultra 160/M SCSI
Základní měrná jednotka: KS
Kusovník montáže: Ne
Číslo police:
Automat.rozšířené texty:
Vytvořeno z neskladovaného zboží:
Kód kategorie zboží:
Kód skupiny zboží:
Skupina předmětů servisu: ŘADIČ
Vyhledávací popis: ŘADIČ ULTRA 160/M SCSI

Zásoby: 10
Množ.na nák.objednávce: 0
Množ. na výr.zakázce: 0
Množ.na řádcích komponent: 0
Množ.na prod.objednávce: 0
Množ.na servisní zakázce: 0
Množství na objednávce projektu: 0
Množství na montážní zakázce: 0
Množství na komp. montáže: 0
Uzavřeno:
Změněno dne: 27.9.2017
Skladové varování: Výchozí (ano)
Zakázat záporné zásoby: Výchozí (ne)

^ Zobrazit méně polí

Charge Items parameters (CZ data in database were used)

Zásoby

Ocenění
Účtování nákladů na zboží
Účtování nákladů na zboží - test

Analýza a sestavy
Sestavy analýzy zásob
Analýza zásob podle dimenzí
Odsouhlasení zásoby - finance
Dimenze zboží - detaily
Dimenze zboží - celkem

Sestavy
Hodnota zásob
Hodnota zásob - vl.výroba
Zásoby - přehled
Ocenění zásob - spec. nákladů
Rozdělení podílů nákladů
Skladba stáří zboží - hodnota
Žurnál zboží - ocenění
Seznam fyzické inventury
Stav
Zaučtovaný doklad zásob
Doklad o fyzické inventuře
Výpočet daně za obaly

Administrace

Analýza a sestavy

Nastavení
Typy analýz
Šablony řádků analýzy zásob
Šablony sloupců analýzy zásob
Pohledy analýzy zásob

Nastavení
Nastavení zásob
Poplatky za zboží
Kategorie zboží
Metody zaokrouhlení

Poplatky za zboží

Typ filtrování (F3) | Či

Číslo	Popis	Obecná účto skupina zboží	DPH účto skupina zboží	Vyhledávací popis
-PŘEPRAVA	Poplatek za přepravu (JB-převav...	SLUŽBY	DPH25	POPLATEK Z...
N-PŘEPRAVA	Poplatek, různá přepr. (nák.)	SLUŽBY	DPH25	POPLATEK, ...
N-PŘÍSPĚVEK	Příspěvek na nákup	SLUŽBY	DPH25	PŘÍSPĚVEK N...
N-ZNZASKL	Nové zaskladnění nákupu	SLUŽBY	DPH25	NOVÉ ZASKL...
P-PŘEPRAVA	Poplatek, různá přepr. (prodej)	SLUŽBY	DPH25	POPLATEK, ...
P-PŘÍSPĚVEK	Příspěvek na prodej	SLUŽBY	DPH25	PŘÍSPĚVEK N...
P-ZNZASKL	Nové zaskladnění prodeje	SLUŽBY	DPH25	NOVÉ ZASKL...

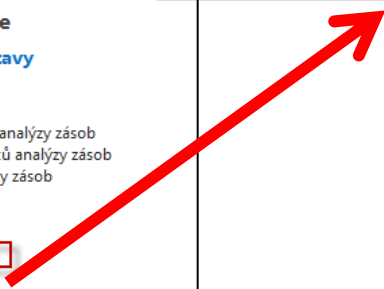

Purchase Order lines — (transport costs, Vendor 1000)

Číslo	Č.křížového odkazu	Popis	Kód lokace	Množs...	Rezervované množství	Kód měrné jednotky	Nákupní cena bez DPH	Částka na řádku bez DPH	Řá
JB-PŘEPRAVA		Poplatek za přepravu (JB-převrav...	MODRÝ	100		KILOMETRY	20,00	2 000,00	

Item Charge Assignment

The screenshot illustrates the 'Item Charge Assignment' process in a software application. The main window displays a table of purchase order lines. The first row, 'JB-PŘEPRAVA', is selected. A context menu is open over this row, showing various actions. The 'Přiznání poplatku za zboží' (Assign charge to goods) option is highlighted with a red box. Below the table, a ribbon menu is visible, with the 'AKCE' (Actions) tab selected. The 'Kopie řádků příjemky' (Copy invoice lines) action is also highlighted with a red box. At the bottom of the screen, a table header is visible, showing columns for 'Typ vyrovná...', 'Číslo vyrovná...', 'Číslo řádku vyr.dokl...', 'Číslo zboží', and 'Popis'.

Item Charge Assignment

Řádky nák.příjemky ▾

MODRÝ

Kód lokace



Číslo dokladu ▲	Nákup od dodavatele	Typ	Číslo	Popis	Kód lokace	Množství	Měrná jednotka	Číslo dodávky ...
107019	10000	Zboží	1964-W	Skříň INNSBRUCK se skl.dvířky	MODRÝ	25	kus	
107020	10000	Zboží	70060	Kování	MODRÝ ▾	500	kus	
	10000	Zboží	70011	Skleněná dvířka	MODRÝ	52	kus	
107021	38458653	Zboží	70104	Nátěr, zelený	MODRÝ	800	plechovka	
107031	20000	Zboží	1952-W	Skříň s policemi OSLO	MODRÝ	7	kus	
107038	10000	Zboží	1900-S	Křeslo PAŘÍŽ, černé	MODRÝ	1	kus	
	10000	Zboží	1906-S	Mobilní podstavec ATÉNY	MODRÝ	3	kus	
107039	10000	Zboží	1900-S	Křeslo PAŘÍŽ, černé	MODRÝ	1	kus	
107040	10000	Zboží	X1	Hyalone	MODRÝ	10	Injekce	
107041	10000	Zboží	X1	Hyalone	MODRÝ	10	Injekce	
107042	10000	Zboží	80204	Řadič Ultra 160/M SCSI	MODRÝ	10	kus	

Item Charge Assignment

DOMOVSKÁ STRÁNKA AKCE CRONUS CZ s.r.o.

Kopie řádků příjmy Kopie řádků příjmu transf. Kopie řádků dodávky vratky Kopie řádků prod.dodávky

Funkce

- Kopie řádků příjemky vratky
- Kopie příjm. položky zboží
- Navrhnout přiřazení popl. za zboží...**

Typ vyrovná...	Číslo vyrovná...	Číslo řádku vyr.dokl...	Číslo zboží	Popis	Množ.k přiřazení	Přiřazené množství	Částka k přiřazení	K příjmu (základ)	Přijaté množství (základ)
Příjemka	107042	10000	80204	Řadič Ultra 160/M SCSI			0,00		10

Microsoft Dynamics NAV

Rovnoměrně

Částka

Ok Storno

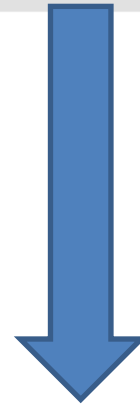

Typ vyrovná...	Číslo vyrovná...	Číslo řádku vyr.dokl...	Číslo zboží	Popis	Množ.k přiřazení	Přiřazené množství	Částka k přiřazení	K příjmu (základ)	Přijaté množství (základ)
Příjemka	107042	10000	80204	Řadič Ultra 160/M SCSI	100		2 000,00		10

F9

Item Card after PO for transport was posted (Item Card-Tab Invoicing)

Fakturace

Metoda ocenění:	FIFO	Jednotková cena:	30,00
Náklady jsou adjustovány:	<input checked="" type="checkbox"/>	Obecná účto skupina zboží:	OBCHOD
Náklady jsou zaúčtovány:	Ano	DPH účto skupina zboží:	DPH25
Pevná pořizovací cena:	130,00	Účto skupina zboží:	PRODEJ
Pořizovací cena:	210,00	Výchozí šablona časového rozlišení:	
Režijní náklady:	0,00	Na skladě (fakturováno):	10
Nepřímé náklady %:	0	Povolit fakturační slevu:	<input type="checkbox"/>
Poslední pořizovací cena:	10,00	Skupina slev zboží:	
Výpočet zisku/ceny:	Zisk=cena-náklady	Prodejní jednotka:	KS
Zisk %:	-600		

Přehled výpočtu průměrné pořizovací ceny

Typ filtrování (F3) | Typ

Nebyly použity žádné filtry

Typ	Datum ocenění	Číslo zboží	Pořizovací cena	Náklady jsou adjustovány	Typ položky	Množství	Částka nákladů (očekávaná)	Částka nákladů (skutečná)
Uzávěrková položka	2.2.2017	80204	210,00	<input checked="" type="checkbox"/>		10	0,00	2 100,00
Zvýšení	2.2.2017	80204	210,00	<input type="checkbox"/>	Nákup	10	0,00	2 100,00

Inventory Valuation

Hodnota zásob

CRONUS CZ s.r.o.

27. září 2017

Strana 1

ESF\MIK

Zboží: Číslo: 80204

Název účto skupiny zboží

Číslo zboží	Popis	Základní MJ	Ke dni 31.12.00		Přírůstky (LM)		Úbytky (LM)		Ke dni 02.02.18		Zaúčtované náklady
			Množství	Hodnota	Množství	Hodnota	Množství	Hodnota	Množství	Hodnota	
PRODEJ											
80204	Řadič Ultra 160/M SCSI	KS	0	0,00	10	2 100,00			10,00	2 100,00	2 100,00
PRODEJ				0,00		2 100,00		0,00		2 100,00	2 100,00
Celkem				0,00		2 100,00		0,00		2 100,00	2 100,00

Item Ledger Entries and Value Entries

Item Ledger Entry

Položky zboží ▾

Typ filtrování (F3) | Zúčtovací datum ▾ →

Zobrazit výsledky:

✗ Kde Číslo zboží ▾ je 80204

+ Přidat filtr

Zúčtovací datum	Typ položky	Typ dokladu	Číslo dokladu	Č... z...	Popis	Kód lokace	Číslo šarže	Množství	Fakturo... množs...	Zůstatek (mno...)	Částka prodeje (skutečná)	Částka nákladů ...
2.2.2017	Nákup	Nákupní příjem...	107042	80204		MODRÝ		10	10	10	0,00	2 100,00

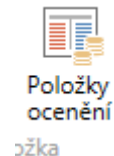

Value Entry

Položky ocenění ▾

Typ filtrování (F3) | Zúčtovací datum ▾ →

Filtr: 357

Zúčtovací datum	Typ položk...	Typ polož... ▴	Adj...	Typ dokladu	Číslo dokladu	Číslo poplatku ...	Popis	Částka nákladů (skutečná)	Zaúčtované náklady	Náklady na jednotku
2.2.2017	Nákup	Přímé nákl...	<input type="checkbox"/>	Nákupní fa...	108041			100,00	100,00	10,00
2.2.2017	Nákup	Přímé nákl...	<input type="checkbox"/>	Nákupní fa...	108042	JB-PŘEPR...	Poplatek za přepravu (JB-př...	2 000,00	2 000,00	200,00

G/L Entries

Věcné položky ▾

Typ filtrování (F3) | Zúčtovací datum ▾ | → ▾

Filtr: 2822..2824

Zúčtovací datum	Datum DPH	Typ dokladu	Číslo dokladu	Číslo účtu	Popis	Typ obec...	Obecná obch.účt...	Obec... účto ...	MD částka	Dal částka	Částka
2.2.2017	2.2.2017	Faktura	108042	601020	Objednávka 106030	Nákup	NÁRODNÍ	SLUŽBY	2 000,00		2 000,00
2.2.2017	2.2.2017	Faktura	108042	343125	Objednávka 106030				500,00		500,00
2.2.2017	2.2.2017	Faktura	108042	321100	Objednávka 106030					2 500,00	-2 500,00

Věcné položky ▾

Typ filtrování (F3) | Zúčtovací datum ▾ | → ▾

Filtr: 2825..2826

Zúčtovací datum	Datum DPH	Typ dokladu	Číslo dokladu	Číslo účtu	Popis	Typ obec...	Obecná obch.účt...	Obec... účto ...	MD částka	Dal částka	Částka
2.2.2017	2.2.2017		108042	132100	Přímé náklady 10000 dn...				2 000,00		2 000,00
2.2.2017	2.2.2017		108042	511100	Přímé náklady 10000 dn...					2 000,00	-2 000,00

End of the section

(Item charges)

