

Ekologie krajiny

Tematické úlohy:

- Aplikovaná ochrana přírody
- Klady a sítě
- Krajinotvorné programy
- Mapování biotopů
- Ochrana přírody**
- Podklady pro OPŽP
- Přírodní poměry
- Statistiky
- Územně analytické podklady

→ ↵ 🏠

výchozí projekt

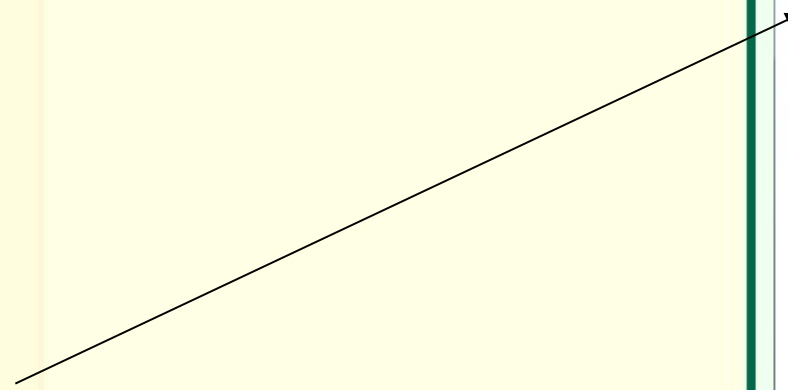

Váš katastr najdete tu

AOPK Silverlight Viewer
http://mapy.nature.cz/

MapoMat (0.2.57)

Vyhledávání

Filtr Vrstvy vyčistit

křtiny hledat

katastry 1
Křtiny [Blansko]

obce 1

Přírodní biotop - mapování...
 Přírodní biotop - ...

Habitaty

Habitat - mapování...
 Habitat - aktualizace...

Formační skupiny...

Alpínské bezlesí (A)
 Křoviny (K)
 Lesy (L)
 Mokřady a pobřežní...
 Prameniště a rašeliniště (R)
 Skály, sutě a jeskyně (S)
 Sekundární travníky a...
 Vodní toky a nádrže (V)
 Rozšíření přírodních biotopů

Doplňky mapování...

Štěrkové a bahnitě...
 Štěrkové a bahnitě...
 Makrofytní vegetace a...

Katastrální mapy

42 647

583644,4764
-1147437,1064

1 : 42 647

© ČÚZK

POWERED BY esri

výchozí projekt

O aplikaci | Kontakt

© Agentura ochrany přírody a krajiny České republiky, 2012

Hranice katastru

- Chráněná území**
 - Maloplošné zvláště chráněné...
 - Zákonné ochranné pásmo MZC
 - Zonace velkoplošného zvláště...
 - Velkoplošné zvláště chráněné...
 - Smluvně chráněné území
- Natura 2000**
 - Ptačí oblast
 - Evropsky významná lokalita (E...
 - Forma ochrany EVL - stav k 24
- Mezinárodně významni**
 - Mokřady Ramsarské úmluvy
 - Geoparky UNESCO
 - Biosferické rezervace
 - EECONET - koridory
 - EECONET - území
 - Územní působnost Karpatské...
- Památné stromy**
 - Památný strom
 - Památný strom - stromořadí,...
- Územní systém ekologi**
 - Nadregionální biocentrum - ...
 - Osa regionálního biokoridoru - ...
 - Regionální biokoridor - ÚTP...
 - Regionální biocentrum - ÚTP...
 - Osa nadregionálního biokoridor
 - Nadregionální biokoridor - ÚTP
 - Nadregionální biocentrum - ÚT
- Veřejnosti zpřístupněn**
 - Veřejnosti zpřístupněné jeskyn
 - Členění krasu (jednotka)
 - Členění pseudokrasu (celek)
- AOPK ČR - sídla pracov**
 - Správa CHKO a krajské středis
 - Správa CHKO
 - Krajské středisko
 - Ústředí
- Katastrální mapy**
- Základní mapa**
- Ortofoto**

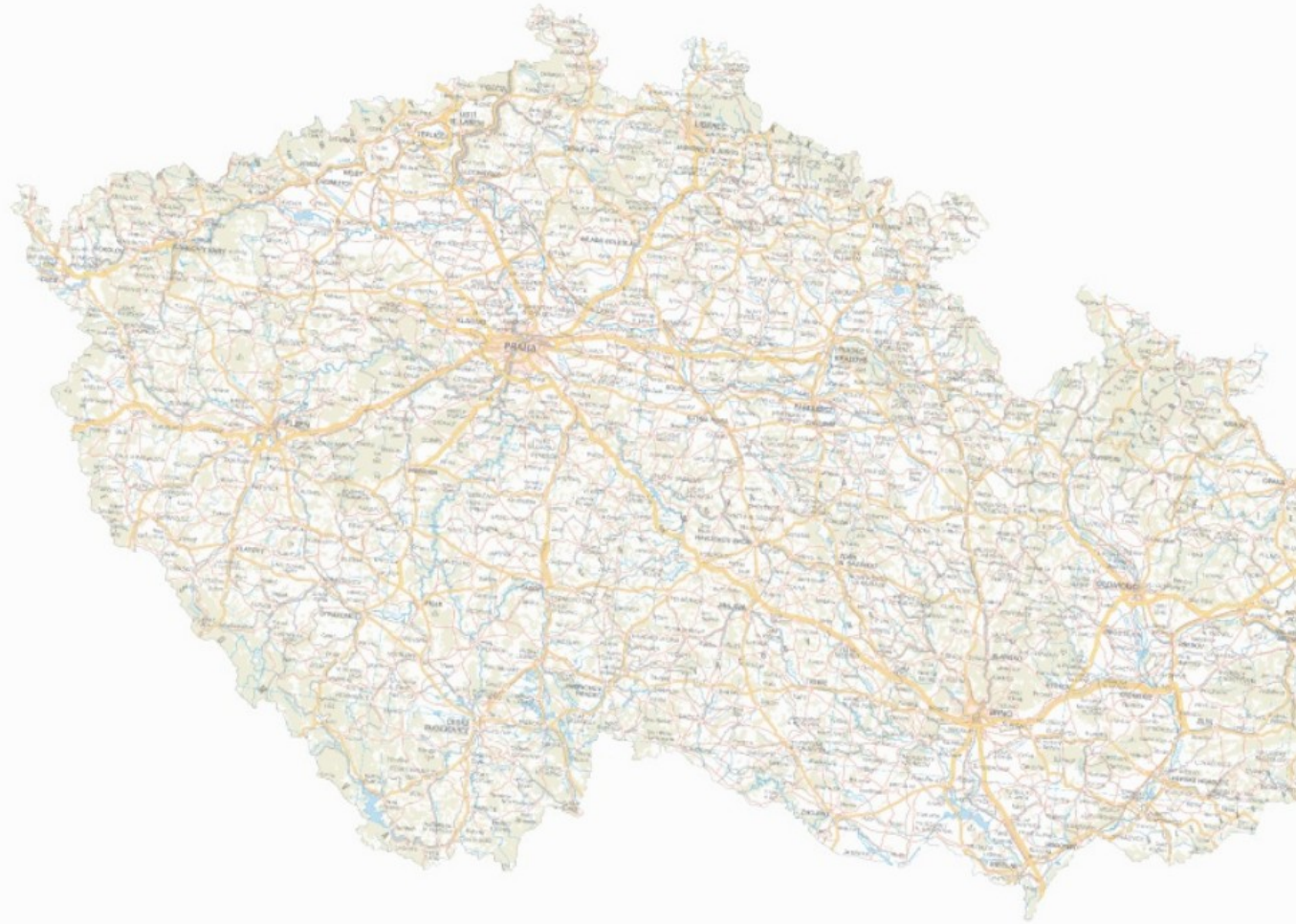

1 : 1 617 761
 40km
 25mi

- Chráněná území**
 - Maloplošné zvláště chráněné...
 - Zákonné ochranné pásmo MZC
 - Zonace velkoplošného zvláště...
 - Velkoplošné zvláště chráněné...
 - Smluvně chráněné území
- Natura 2000**
 - Ptačí oblast
 - Evropsky významná lokalita (E...)
 - Forma ochrany EVL - stav k 24
- Mezinárodně významní**
 - Mokřady Ramsarské úmluvy
 - Geoparky UNESCO
 - Biosférické rezervace
 - EECONET - koridory
 - EECONET - území
 - Územní působnost Karpatské...
- Památné stromy**
 - Památný strom
 - Památný strom - stromořadí,...
- Územní systém ekologi**
 - Nadregionální biocentrum - ...
 - Osa regionálního biokoridoru - ...
 - Regionální biokoridor - ÚTP...
 - Regionální biocentrum - ÚTP...
 - Osa nadregionálního biokoridor
 - Nadregionální biokoridor - ÚTP
 - Nadregionální biocentrum - ÚT
- Veřejnosti zpřístupněn**
 - Veřejnosti zpřístupněné jeskyn
 - Členění krasu (jednotka)
 - Členění pseudokrasu (celek)
- AOPK ČR - sídla pracov**
 - Správa CHKO a krajské středis
 - Správa CHKO
 - Krajské středisko
 - Ústředí
- Katastrální mapy**

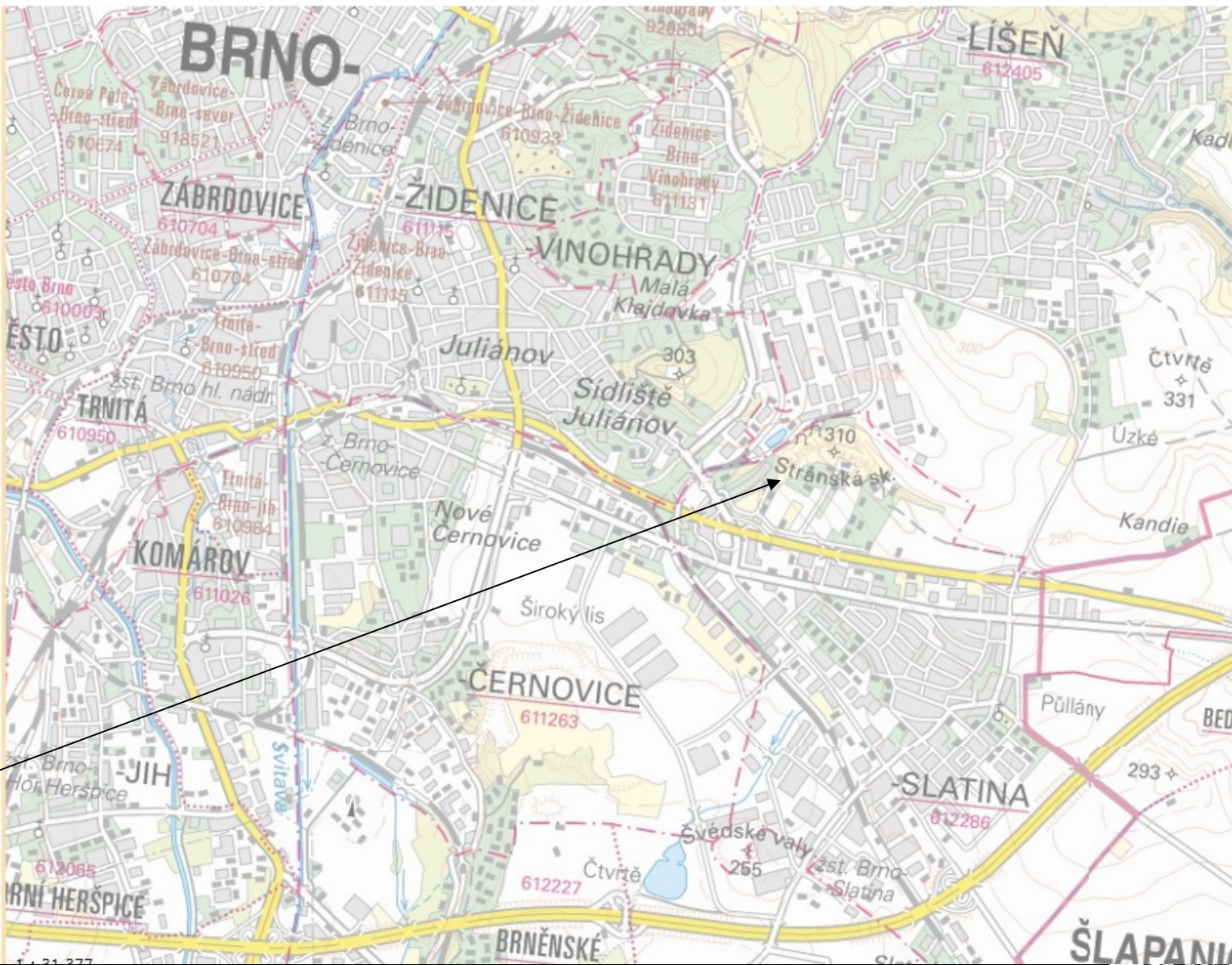

Chráněná území

- Chráněná území**
 - Maloplošné zvláště chráněné...
 - Zákonné ochranné pásmo MZC
 - Zonace velkoplošného zvláště...
 - Velkoplošné zvláště chráněné...
 - Smluvně chráněné území
- Natura 2000**
 - Přechí oblast
 - Evropsky významná lokalita (E...
 - Forma ochrany EVL - stav k 24
- Mezinárodně významní**
 - Mokřady Ramsarské úmluvy
 - Geoparky UNESCO
 - Biosférické rezervace
 - EECONET - koridory
 - EECONET - území
 - Územní působnost Karpatské...
- Památné stromy**
 - Památný strom
 - Památný strom - stromořadí...
- Územní systém ekologi**
 - Nadregionální biocentrum - ...
 - Osa regionálního biokoridoru - ...
 - Regionální biokoridor - ÚTP...
 - Regionální biocentrum - ÚTP...
 - Osa nadregionálního biokoridoru
 - Nadregionální biokoridor - ÚTP
 - Nadregionální biocentrum - ÚT
- Veřejnosti zpřístupněn**
 - Veřejnosti zpřístupněné jeskyn
 - Členění krasu (jednotka)
 - Členění pseudokrasu (celek)
- AOPK ČR - sídla pracov**
 - Správa CHKO a krajské střední...

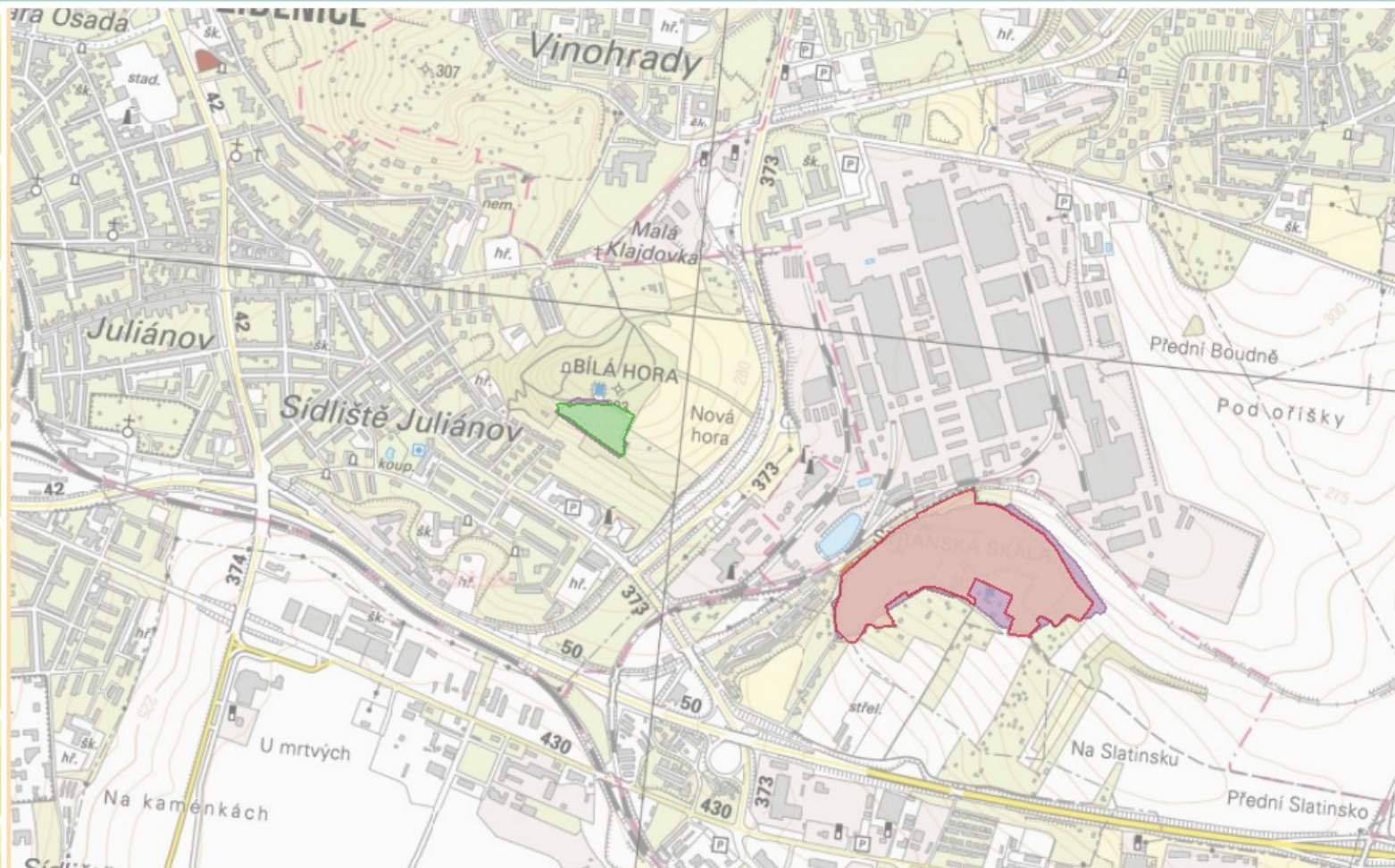

biotopy

MapoMat (0.2.17)

Ochrana přírody

Chráněná území

- Maloplošné zvláště chráněné...
- Zákonné ochranné pásmo MZC
- Zonace velkoplošného zvláště..
- Velkoplošné zvláště chráněné...
- Smluvně chráněné území

Natura 2000

- Ptačí oblast
- Evropsky významná lokalita (E
- Forma ochrany EVL - stav k 24

Mezinárodně významn

- Mokřady Ramsarské úmluvy
- Geoparky UNESCO
- Biosférické rezervace
- EECONET - koridory
- EECONET - území
- Územní působnost Karpatské...

Památné stromy

- Památný strom
- Památný strom - stromořadí,...

Územní systém ekologi

- Nadregionální biocentrum -...
- Osa regionálního biokoridoru -
- Regionální biokoridor - ÚTP...
- Regionální biocentrum - ÚTP...
- Osa nadregionálního biokoridor
- Nadregionální biokoridor - ÚTP
- Nadregionální biocentrum - ÚT

Veřejnosti zpřístupněn

- Veřejnosti zpřístupněné jeskyn
- Členění krasu (jednotka)
- Členění pseudokrasu (celek)

AOPK ČR - sídla pracov

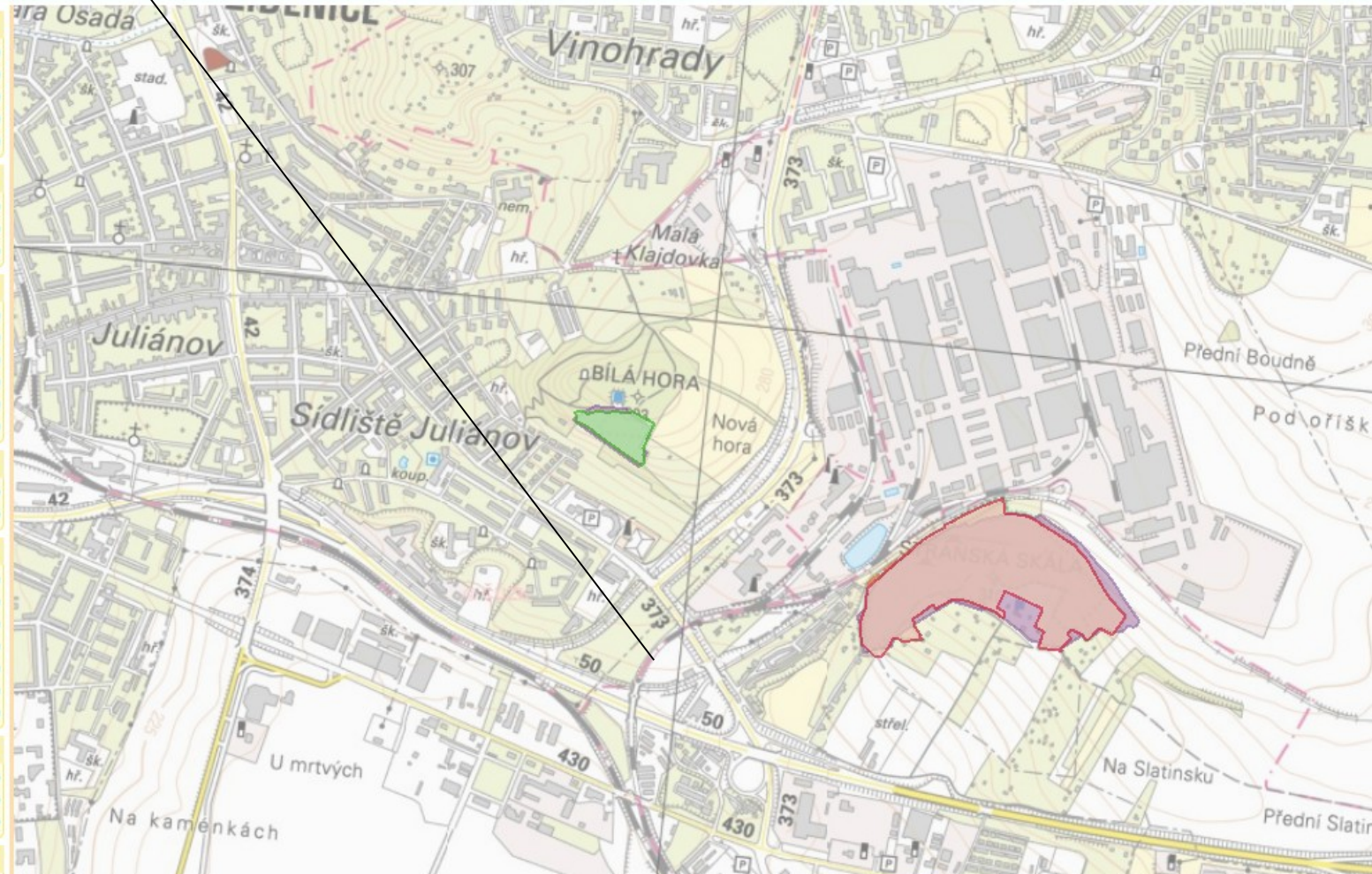

Ochrana přírody

Chráněná území

- Maloplošně zvlášť chráněné

Zdroje

- Aktualizace mapování biotopů
- Data mapování biotopů
- Formační skupiny přírodních biotopů

Ochrana přírody

- Podklady pro OPŽP
- Přírodní poměry
- Referenční podklady
- Statistika
- Územně analytické podklady

Územní systém ekologi

- Nadregionální biocentrum - ...
- Osa regionálního biokoridoru - ...
- Regionální biokoridor - ÚTP...
- Regionální biocentrum - ÚTP...
- Osa nadregionálního biokoridoru
- Nadregionální biokoridor - ÚTP
- Nadregionální biocentrum - ÚT

Veřejnosti zpřístupněn

- Veřejnosti zpřístupněné jeskyn
- Členění krasu (jednotka)
- Členění pseudokrasu (celek)

AOPK ČR - sídla pracov

- Správa CHKO a krajské středis
- Správa CHKO
- Krajské středisko
- Ústředí

Katastrální mapy

- Základní mapa
- Ortofoto

1 : 14 191

© AOPK ČR 2013, © AOPK ČR 2014, © ČÚZK, příprava: ARCDATA PRAHA, s.r.o., T-MAPY spol. s r.o.

výchozí projekt

Přírodní poměry

MapoMat (0.2.17)

Ochrana přírody

Aktualizace mapová

Aktualizační okrsek

Zdroje

- AOPK ČR
- Klady a sítě
- Krajinnotvorné programy
- Mapování biotopů
- Ochrana přírody
- Podklady pro OPŽP
- Přírodní poměry**
- Referenční podklady
- Statistiky
- Územně analytické podklady

- Biogeografie a fyto geografie
- Geomorfologie
- Klimatické oblasti
- Krajinný pokryv
- Potenciální vegetace
- Přirozené lesy
- Rychlost větru
- Výškopis

Mezinárodně význam

- Mokřady Ramsarské úmluvy
- Geoparky UNESCO
- Biosférické rezervace
- EECONET - koridory
- EECONET - území
- Územní působnost Karpatů

Památné stromy

- Památný strom
- Památný strom - stromořad

Územní systém...

- Nadregionální biocentrum -
- Osa regionálního biokoridoru
- Regionální biokoridor - ÚTP
- Regionální biocentrum - ÚT

Biotopy – jen orientační

KOD2_CLC	TRIDA2_CLC	KOD3_CLC	TRIDA3_CLC	SHAPE.AREA	SHAPE.LEN
31	Lesy	313	Smišené lesy	2056668.2417915	13115.9374965936

The system tray at the bottom shows the date and time: 12:44, 23.02.2018.

Vy zpracujete samostatně dle metodiky Vondruškové

Biotopy přírodní

- Aktualizace mapování...
 - Aktualizační okrsek
 - Veřejná zakázka 2019
 - Veřejná zakázka 2018
- Mapování 2001 - 2005
 - Přírodní biotop - mapování...
 - Nepřírodní biotop - mapování...
- Habitaty
 - Habitat - mapování 2001-2005
 - Habitat - aktualizace 2007-2018
- Mapování 2007 - 2018
 - Přírodní biotop - aktualizace...
 - Nepřírodní biotop - aktualizace...
- Formační skupiny...
 - Alpínské bezlesí (A)
 - Křoviny (K)
 - Lesy (L)
 - Mokřady a pobřežní vegetace...
 - Prameniště a rašeliniště (R)
 - Skály, sutě a jeskyně (S)
 - Sekundární travníky a...
 - Vodní toky a nádrže (V)
- Doplnky mapování biotopů
 - Šterkové a bahnitě náplavy na...
 - Šterkové a bahnitě náplavy na...
 - Makrofytní vegetace a bahnitě...
- Katastrální mapy
- Základní mapa
- Ortofoto

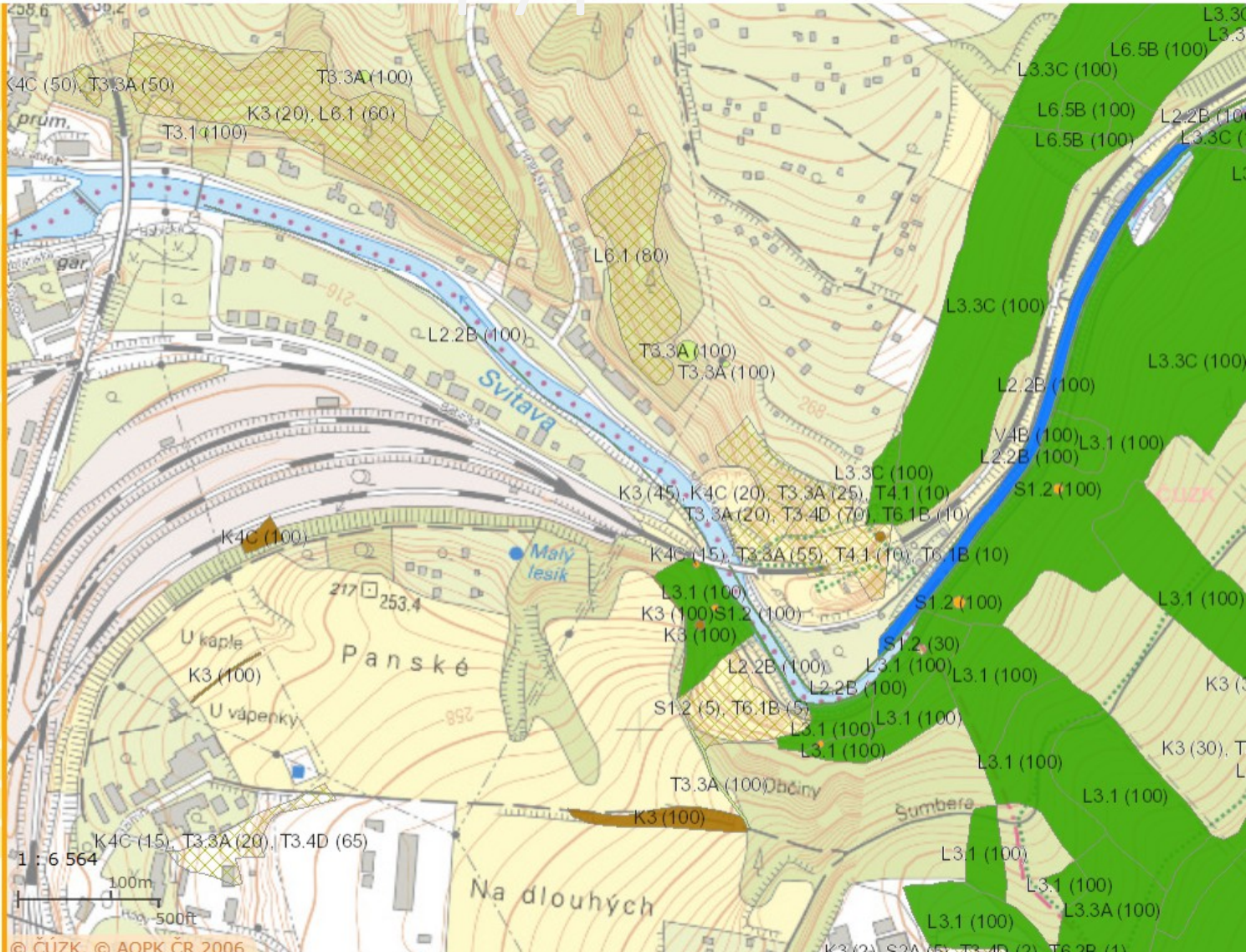

Toto vám pomůže najít nejzachovalejší biotopy

Mapování biotopů

- Aktualizace mapování...
 - Aktualizační okresek
 - Veřejná zakázka 2019
 - Veřejná zakázka 2018
- Mapování 2001 - 2005
 - Přírodní biotop - mapování...
 - Nepřírodní biotop - mapování...
- Habitaty
 - Habitat - mapování 2001-2005
 - Habitat - aktualizace 2007-2018
- Mapování 2007 - 2018
 - Přírodní biotop - aktualizace...
 - Nepřírodní biotop - aktualizace...
- Formační skupiny...
 - Alpínské bezlesí (A)
 - Křoviny (K)
 - Lesy (L)
 - Mokřady a pobřežní vegetace...
 - Prameniště a rašeliniště (R)
 - Skály, sutě a jeskyně (S)
 - Sekundární travníky a...
 - Vodní toky a nádrže (V)
- Doplnky mapování biotopů
 - Šterkové a bahnitě náplavy na...
 - Šterkové a bahnitě náplavy na...
 - Makrofytní vegetace a bahnitě...
- + Katastrální mapy
- Základní mapa
- + Ortofoto

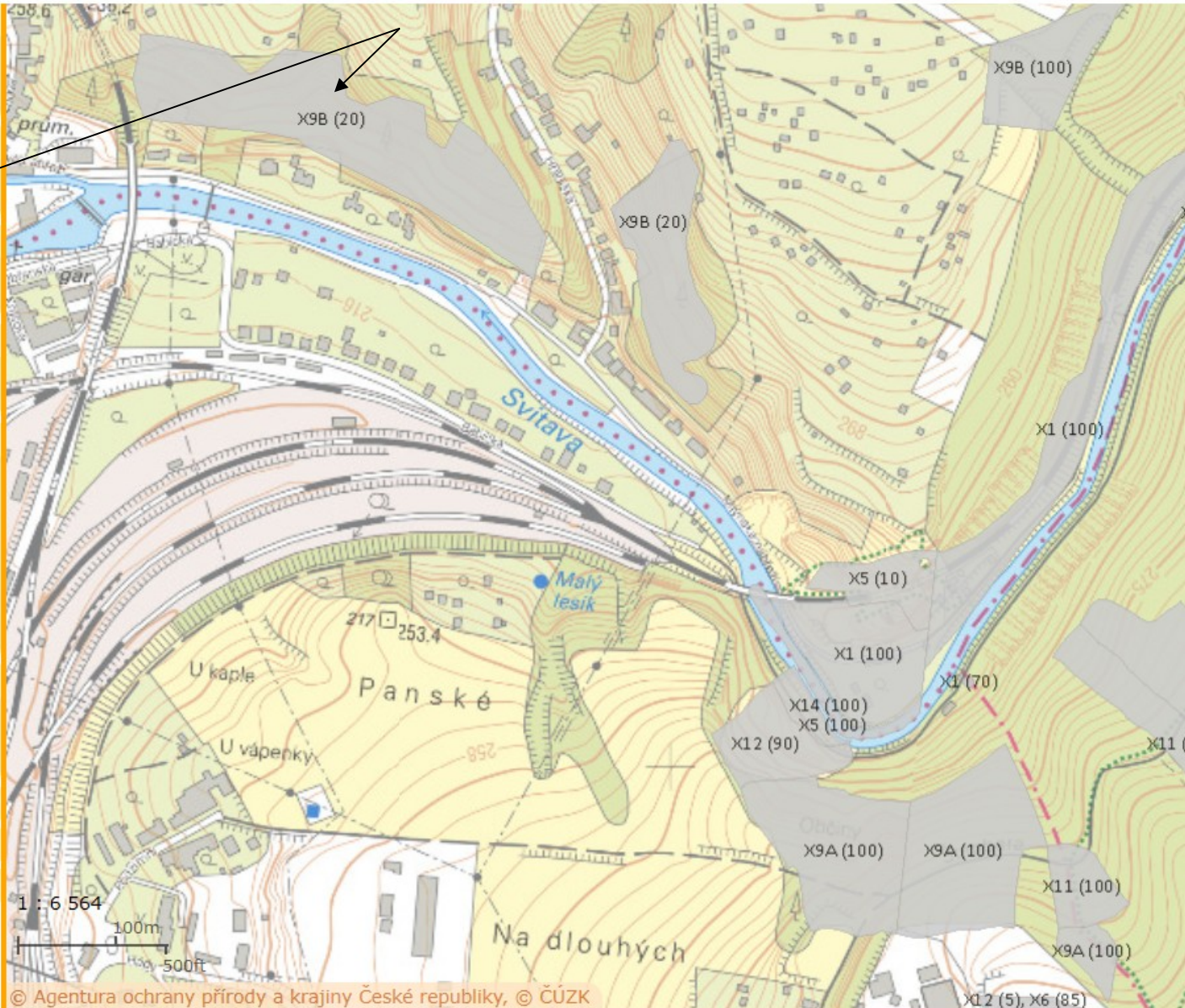

Potenciální vegetace

MapoMat (0.2.17)

Ochrana přírody

Aktualizace mapová

Aktualizační okrsek

Zdroje

- AOPK ČR
- Klady a sítě
- Krajinnotvorné programy
- Mapování biotopů
- Ochrana přírody
- Podklady pro OPŽP
- Přírodní poměry
 - Biogeografie a fyto geografie
 - Geomorfologie
 - Klimatické oblasti
 - Krajinný pokryv
 - Potenciální vegetace
 - Přirozené lesy
 - Rychlost větru
 - Výškopis
- Referenční podklady
- Statistiky
- Územně analytické podklady

Mezinárodně význam

- Mokřady Ramsarské úmluvy
- Geoparky UNESCO
- Biosférické rezervace
- EECONET - koridory
- EECONET - území
- Územní působnost Karpatů

Památné stromy

- Památný strom
- Památný strom - stromořad

Územní systém...

- Nadregionální biocentrum -
- Osa regionálního biokoridoru
- Regionální biokoridor - ÚTP
- Regionální biocentrum - ÚT

Potenciální vegetace

MapoMat (0.2.17)

Ochrana přírody

51 Pevninské vody

Potenciální vegetace

Geobotanická mapa

- AU - luhy a olšiny
- C - dubo-habrové háje
- CF - podmáčené dubové bučiny
- A - suťové lesy
- Fca - vápnomilné bučiny
- F - květnaté bučiny
- LF - bikové bučiny
- Fm - acidofilní horské bučiny
- Qp - šípákové doubravy a skalní lesostepi
- Q - subxerofilní doubravy
- Qa - acidofilní doubravy
- PQ - borové doubravy
- B - bezkolencové březové doubravy a rašelinné březiny
- P - acidofilní bory a reliktní bory silikátových podkl
- Pc - horské (klimaxové) smrčiny
- Pch - podmáčené smrčiny
- V - vrchoviště a přechodová rašeliniště
- S - slatiniště
- sa - společenstva subalpínska
- vodní plocha

Mapa potenciální přirozené vegetace

- 1 - střemchová jasanina
- 2 - střemchová doubrava a olšina

1 : 14 191

© AOPK ČR 2013, © AOPK ČR 2014, © ČÚZK, příprava: ARCDATA PRAHA, s.r.o, T-MAPY spol. s r.o., © Neuhäuslová Z. et al. 1997

esri

výchozí projekt

Potenciální vegetace

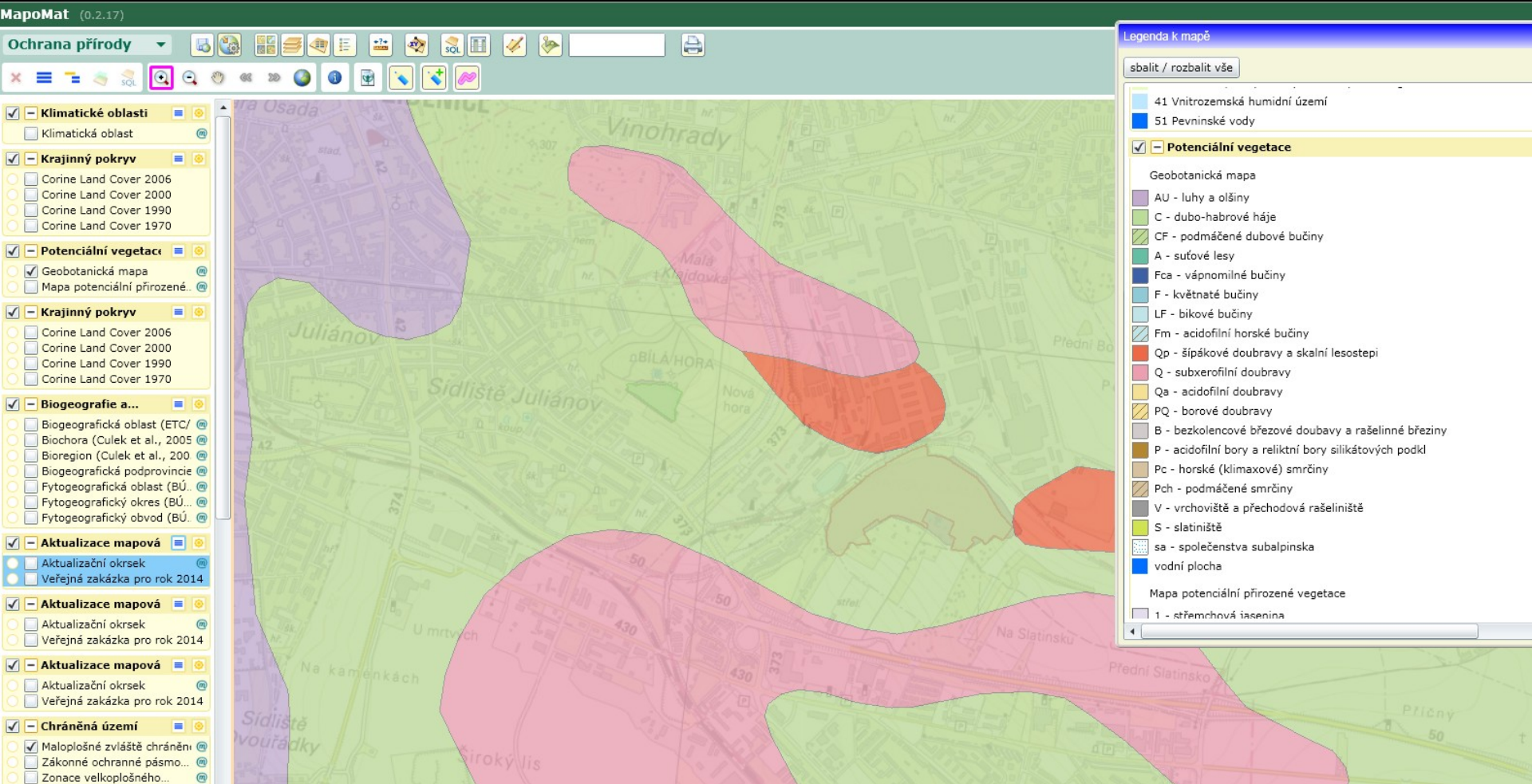

Potenciální vegetace – chyba u řeky

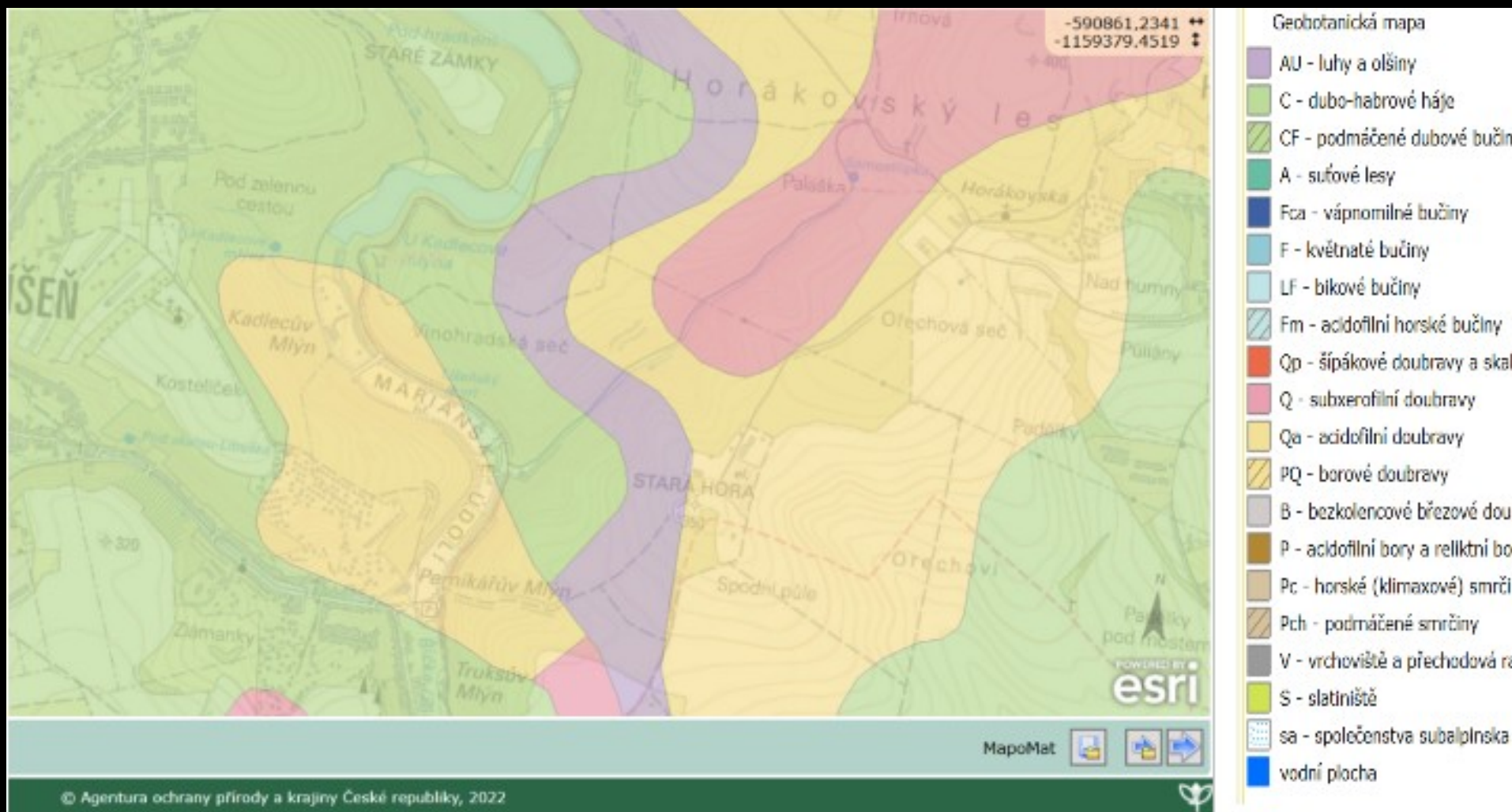

Slovensko

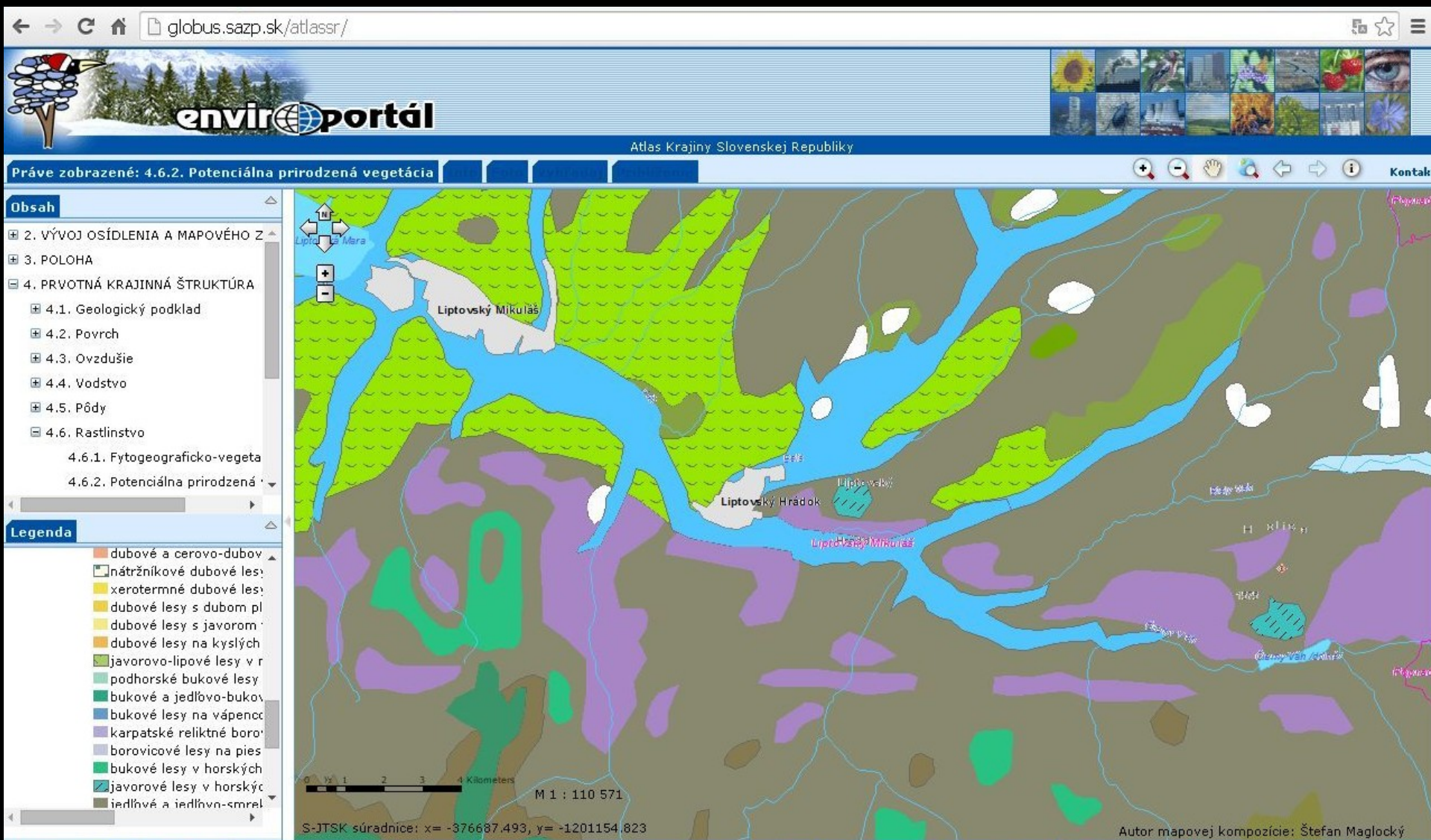

- Klimatické oblasti**
 - Klimatická oblast
- Krajinný pokryv**
 - Corine Land Cover 2006
 - Corine Land Cover 2000
 - Corine Land Cover 1990
 - Corine Land Cover 1970
- Potenciální vegetace**
 - Geobotanická mapa
 - Mapa potenciální přirozené..
- Krajinný pokryv**
 - Corine Land Cover 2006
 - Corine Land Cover 2000
 - Corine Land Cover 1990
 - Corine Land Cover 1970
- Biogeografie a...**
 - Biogeografická oblast (ETC/
 - Biochora (Culek et al., 2005
 - Bioregion (Culek et al., 200
 - Biogeografická podprovincie
 - Fytogeografická oblast (BÚ..
 - Fytogeografický okres (BÚ...
 - Fytogeografický obvod (BÚ...
- Aktualizace mapová**
 - Aktualizační okresek
 - Veřejná zakázka pro rok 2014
- Aktualizace mapová**
 - Aktualizační okresek
 - Veřejná zakázka pro rok 2014
- Aktualizace mapová**
 - Aktualizační okresek
 - Veřejná zakázka pro rok 2014
- Chráněná území**
 - Maloplošné zvláště chráněni

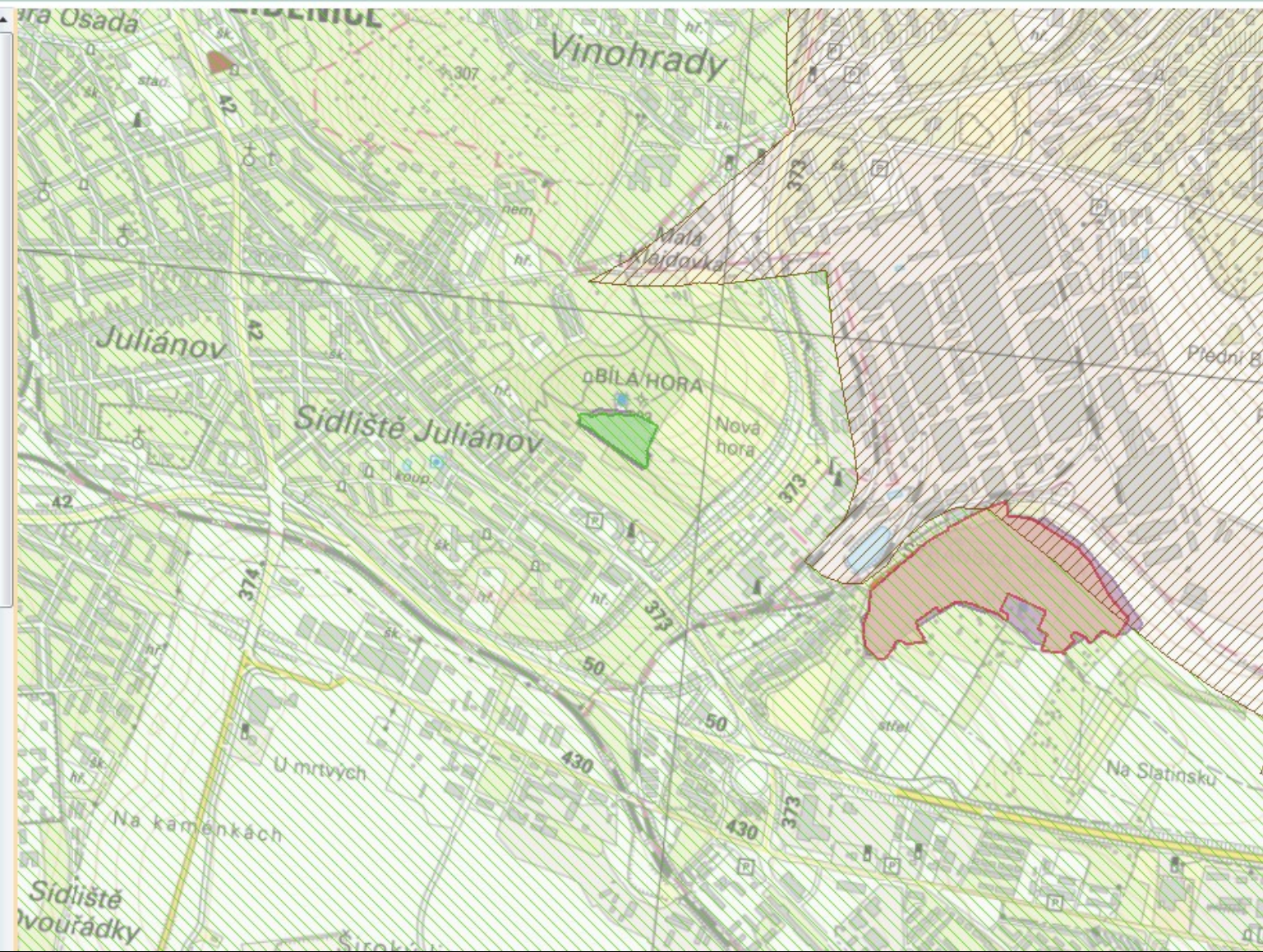

Biogeografické členění

mapy.nature.cz

MapoMat (0.2.17)

Ochrana přírody

Legenda k mapě

sbalit / rozbalit vše

Ochrana přírody

- Klimatické oblasti
 - Klimatická oblast
- Krajinový pokryv
 - Corine Land Cover 2006
 - Corine Land Cover 2000
 - Corine Land Cover 1990
 - Corine Land Cover 1970
- Potenciální vegetace
 - Geobotanická mapa
 - Mapa potenciální přirozené
- Krajinový pokryv
 - Corine Land Cover 2006
 - Corine Land Cover 2000
 - Corine Land Cover 1990
 - Corine Land Cover 1970
- Biogeografie a...
 - Biogeografická oblast (ETC/
 - Biochora (Culek et al., 2005
 - Bioregion (Culek et al., 200
 - Biogeografická podprovincie
 - Fytogeografická oblast (BÚ...
 - Fytogeografický okres (BÚ...
 - Fytogeografický obvod (BÚ...
- Aktualizace mapová
 - Aktualizační okrsek
 - Veřejná zakázka pro rok 2014
- Aktualizace mapová

Ochranařsky významné druhy rostlin a živočichů

Rubriky

Akce webu
Atlas lokalit
Biogeografické regiony
Australis
Capensis
Holantarctis
Holarctis
Neotropis
Paleotropis
Seznam provincií

Herbář
Hlenky
Houby
Klasifikace rostlin
Květena ČR
Lidé od botaniky
Mechorosty
Ochrana přírody
Rostliny a zákony
Významné zahrady
Zápisník

Autoři

Šéfredaktor
Ladislav Hoskovec - Gaston
Redakce:
Vít Grulich
Věra Svobodová
Ladislav Kovář
Daniel Dítě
Tomáš Mrázek
Jana Möllerová
Radim Cibulka
Naděžda Gutzerová
Karel Bergmann

EUPHORBIA AMYGDALOIDES L. – pryšec mandloňovitý / mliečnik mandľovitý

Autor: Lubomír Rak | 3. 7. 2007

Syn.: *Tithymalus amygdaloides* (L.) Hill

Čeleď: *Euphorbiaceae* Juss. – pryšcovité

Rozšíření: Celkové rozšíření zasahuje od severozápadní části Pyrenejského poloostrova přes Francii, střední Evropu na jihozápadní Ukrajinu. Na jihu hranice areálu prochází Itálií, Balkánským poloostrovem, pokračuje Tureckem a Íránem. Těžiště rozšíření u nás je v suprakolinním až montánním stupni, na Moravě i ve středních polohách mezofytika (např. východní Polabí, Železné hory, Moravský kras, Zlínské vrchy, Žákova hora, Oděnský vrch, Blatná, Blatná, Blatná).

Ekologie: Tento pryšec roste hlavně v lesních lemech, stinných až polostinných lesích, vzácně na mezích. Půdy má rád mírně vlhké a mírně kyselé až mírně bazické.

Popis: Vytrvalá bylina s dřevnatějším oddenkem. Lodyhy nejčastěji vysoké 25–45 cm, přímé, silné, v dolní polovině často načervenalé. Listy tvoří růžici, čepel listů je úzce až široce obvejčitá, vřdz zelená. Koncový lichookolík je 10–30 cm dlouhý. Zákrovní listénce vidlanů dva, tupě trojúhelníkovité, do 2/3 srostlé, celokrajné, žlutozelené. Žlázky jsou půlměsíčné, zprvu žluté, později nachové. Květ od dubna do června. Tobolky jsou vejcovité.

Ohrožení a ochrana: Z hlediska ohrožení je pryšec mandloňovitý hodnocen jako vzácnější druh vyžadující další pozornost (C4a).

2.možnost – Cenia – sever stání správy

← → ↻ [Ministerstvo vnitra \[CZ\] | https://geoportal.gov.cz/web/guest/home](https://geoportal.gov.cz/web/guest/home)

Aplikace 414_Jelínek_Petr_615 414_Jelínek_Petr_485 Místní fórum Blanens GoodWe Portal Kalendář Google - ún Autonapůl - powered OBRAZEM: Rostl

PORTAL Geo Adresy Metadata Dokumenty Zadejte část adresy, název lokality Hledat Email:

VÍTEJTE MAPY METADATA ESHOP VALIDACE INSPIRE DOKUMENTY GEOREPORTY NÁPOVĚDA

Vítejte na stránkách Národního geoportálu INSPIRE

Poslední volná místa na Copernicus Hackathonu v Bratislavě
03.10.2018
Ve dnech 6.- 7.10.2018 se v Bratislavském Progressbar Hackerspace koná Copernicus Hackathon . Cílem akce je rozšířit povědomí o datech z družic Sentinel a o možnostech jejich využití. Data získaná prostřednictvím družic Sentinel v rámci projektu Copernicus jsou volně dostupná a Hackathon tak nabízí příležitost k setkání investorů a odborníků ze soukromé, veřejné i akademické oblasti, kteří... [\(pokračování\)](#).

Aktualizace dat válečných hrobů
27.07.2018
Ke dni 25.7.2018 byla na podkladu dat z Ministerstva obrany aktualizována mapová služba " Válečné hroby " a současně s tím i mapová kompozice " MO – Válečné hroby Válečné hroby ".

Aktualizace dat Integrovaného registru znečišťování a nová stahovací služba
13.07.2018
Na základě dat z Integrovaného registru znečišťování byla aktualizována mapová služba " Provozovny ohlašovatelů do IRZ " a mapová kompozice " CENIA - Provozovny ohlašovatelů do IRZ 2004-2016 ", nejnovějším přírůstkem jsou data za rok 2016. Nově pak byla vytvořena INSPIRE stahovací služba Provozovny ohlašovatelů do IRZ (WFS) pro data za rok 2016. IRZ je veřejně přístupná... [\(pokračování\)](#).

[Přihlásit odběr novinek](#) | [Novinky v katalogu metadat](#)

MAPY **INSPIRE** **METADATA** **POSKYTOVATEL** **VALIDÁTOR** **GEOREPORTY** **E-SHOP**

Topografická Letecká

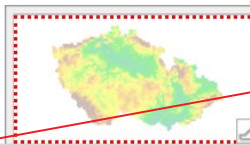

Vrstvy

- Stínování
- Popisky
- Katastrální mapy
 - Katastr nemovitostí
 - Definiční body parcel
 - Pozemkový katastr
- Základní báze geografických dat ČR (ZABAGED®)
- Topografické mapy ČÚZK
 - Digitální model území (DMÚ25)
 - Ortofotomapa (50. léta)
 - Ortofotomapy ČÚZK (aktuální)
 - III. vojenské mapování
 - II. vojenské mapování
 - Vojenské mapy (rastrové)
 - Automapa

Filtr:

Adresářová struktura Pořadí vrstev

Info

Mapové kompozice

Přírodní prvky a jevy

Ge

- Životní prostředí
 - Voda
 - Přírodní prvky a jevy
 - Socioekonomická
 - Doprava
 - Správní členění
 - Podkladová data
- Přírodní prvky a jevy
 - AOPK ČR - Formační
 - AOPK ČR - INSPIRE
 - AOPK ČR - INSPIRE
 - AOPK ČR - INSPIRE
 - AOPK ČR - Průchodn
 - Amika a VÚKOZ - Alej
 - AV BÚ - Fytogeografic
 - AV BÚ - Potenciální př
 - COPNE Land Cov

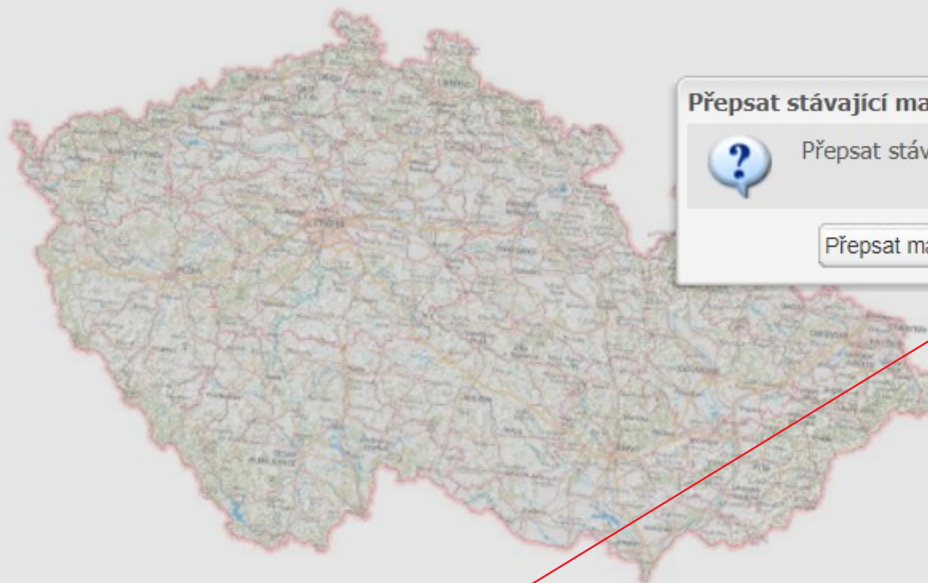
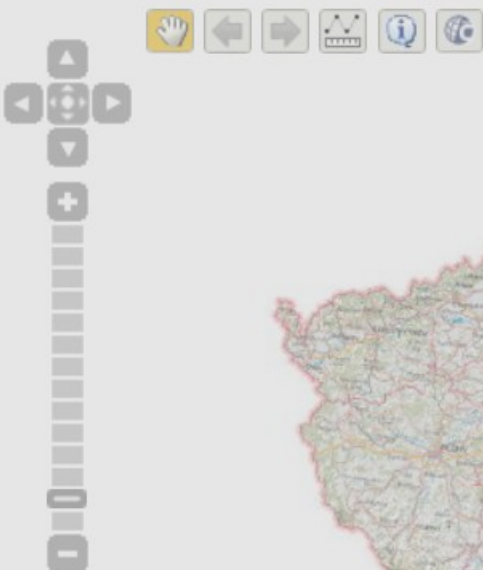

Přepsat stávající mapu? ✕

 Přepsat stávající obsah mapy novou mapovou kompozicí?

Vrstvy

Info

Křovák JTSK [m] Y = 593930 X = 1160727
 Křovák JTSK pro GIS [m] x = -593930 y = -1160727
 GPS (WGS84) 49°11'57.9"N 16°39'56.5"E
 Detail lokality v katastru nemovitostí

Potenciální přirozená vegetace

OBJECTID	1637
ID_kategorie	9
název	Prvosensková dubohabřina
latinský_název	Primulo veris-Carpinetum

Mapové kompozice

Připojit službu

Georeporty

3. možnost UHUL

Nezabezpečeno | geoportal.uhul.cz/mapy/MapyOprl.html

OprlMap | Oblastní plány rozvoje lesů | Ústav pro hospodářskou úpravu lesů

hradisko

- 1 Hradisko, okres Kežmarok, Prešovský kraj, Slovensko
- 2 Hradisko, Kroměříž, okres Kroměříž, Zlínský kraj, Česko
- 3 Hradisko, Rožnov pod Radhoštěm, okres Vsetín, Zlínský kraj, Česko
- 4 Hradisko, Zlín, okres Zlín, Zlínský kraj, Česko
- 5 ulice Hradisko, Luhačovice, okres Zlín, Zlínský kraj, Česko
- 6 Hradisko, Terňa, okres Prešov, Prešovský kraj, Slovensko
- 7 Hradisko, Bílovice nad Svitavou, okres Brno-venkov, Jihomoravský kraj, Česko

Map layers and labels:

- Mapa přehledová
- Mapa lesních vegetačních stupňů
- Mapa cílových hospodářských souborů
- Mapa typologická
- Mapa dopravní
- Mapa dlouhodobých opatření ochrany lesa
- Mapa funkčního potenciálu
- Mapa základní
- Mapa letecká
- Mapa turistická
- Mapa zeměpisná
- Mapa katastrální
- Mapa katastrální inverzní
- Ortofoto ČR
- Základní mapy ČR
- Zabaged

Scale: 0 50 100 150 m

© Seznam.cz, a.s. | © OpenStreetMap | © Český úřad zeměměřický a katastrální

AopkSilverlightVie...zip

Zobrazit vše

Překlikáváte na mapu tady

- 1 Hradisko, okres Kežmarok, Prešovský kraj, Slovensko
- 2 Hradisko, Kroměříž, okres Kroměříž, Zlínský kraj, Česko
- 3 Hradisko, Rožnov pod Radhoštěm, okres Vsetín, Zlínský kraj, Česko
- 4 Hradisko, Zlín, okres Zlín, Zlínský kraj, Česko
- 5 ulice Hradisko, Luhačovice, okres Zlín, Zlínský kraj, Česko
- 6 Hradisko, Terňa, okres Prešov, Prešovský kraj, Slovensko
- 7 Hradisko, Bílovice nad Svitavou, okres Brno-venkov, Jihomoravský kraj, Česko
- 8 Hradisko, Rájec-Jestřebí, okres

The map interface includes a sidebar with navigation controls (compass, zoom in/out, layers) and a menu of map layers:

- Mapa přehledová
- Mapa lesních vegetačních stupňů
- Mapa cílových hospodářských souborů
- Mapa typologická
- Mapa dopravní
- Mapa dlouhodobých opatření ochrany lesa
- Mapa funkčního potenciálu
- Mapa základní
- Mapa letecká
- Mapa turistická
- Mapa zeměpisná
- Mapa katastrální
- Mapa katastrální inverzní
- Ortofoto ČR
- Základní mapy ČR
- Zabaged

At the bottom of the browser window, there are two file upload fields containing 'AopkSilverlightVie....zip' and a 'Zobrazit vše' button.

Tu zadáte katastr