

SOCIÁLNÍ DEVIACE

SOCIÁLNÍ DEVIACI CHÁPEME JAKO ODCHYLKU OD
SPOLEČENSKÉ NORMY NEBO SKUPINY NOREM.

SOCIÁLNÍ DEVIACE JE POJEM:

široký (neuvádí konkrétní normu, od které se chování odchyľuje)

neutrální (nevypovídá o tom, zda směr odchylky je pozitivní nebo negativní)

emocionálně indiferentní (nehovoří o tom, zda chování je dobré nebo špatné).

PROTIPRÁVNÍ CHOVÁNÍ

- Pojem užší než sociální deviace – vztahuje se k jednání, které je v rozporu s právní normou.
Rozlišujeme:

úmyslné chování

chování nedbalostní

ÚMYSL

NEDBALOST

-
- Bezprostřední vztah mezi *stavem* vůle fyzické osoby a následkem jejího jednání.
 - Nedbalost vyjadřuje vztah mezi *stavem vůle* fyzické osoby a následkem jejího jednání (popř. nečinnosti), který je slabší než v případě úmyslu.

RELATIVISTICKÝ PŘÍSTUP K SOCIÁLNÍ DEVIACI

Deviace je posuzována podle:

- Času
- Prostředí
- Situace
- Sociálního statusu



SOCIÁLNĚ PSYCHOLOGICKÉ POJETÍ NORMALITY

- **Normalita** - (z lat. normalis, pravidelný), v sociologii vystupuje především jako stav, kdy jednotlivci, skupiny či celá společnost přiměřeně respektují ustavené systémy hodnot a norem.
- Normalita tedy úzce souvisí s normou. **Sociální normy** regulují chování a usnadňují interakci mezi lidmi tím, že vnášejí do vzájemného styku pravidelnost a umožňují předvídat chování.
- Normalitu lze chápat v užším smyslu jako pouhou absenci úchytky, či v širším smyslu jako výraz **optimálního stavu organismu** či systému.

VZORCE
CHOVÁNÍ
(INSTITUTE)

1. Chudý
2. Zločinec

3. Nemocný
4. Krajně špatně
přizpůsobený
5. Unavený,
přepracovaný
6. Osamocený
7. Negramotný
8. Vandal
9. Bojovně proti-
náboženský

1. Hospodářská
2. Politická
3. Lékařská
4. Domácnost
5. Rekreační
6. Veřejná
7. Výchovná
8. Estetická
9. Eticko-nábo-
ženská

1. Bohatý
2. „Nejlepší
občan“
3. Velmi zdravý
4. }
5. } Velmi
dobře
přizpůsobený
6. }
7. Učenec
8. Estét
9. Ctnostný, zbožný

ODMÍTANÁ
DEVIACE

NORMA

SCHVÁLENÁ
DEVIACE

TOLERANČNÍ LIMITY

NORMALITU JE MOŽNO VYMEZIT PODLE:

- Normy ideální
- Normy statistické
- Funkcionální normy
- Subjektivní normy pozorovatele

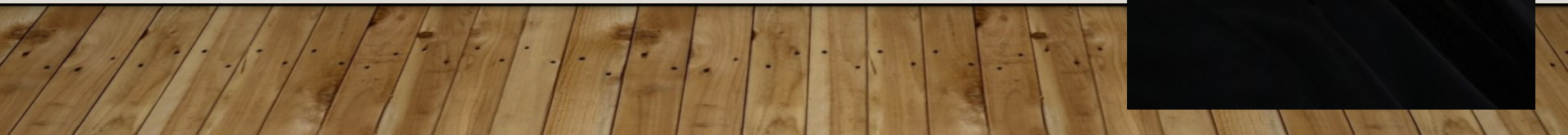
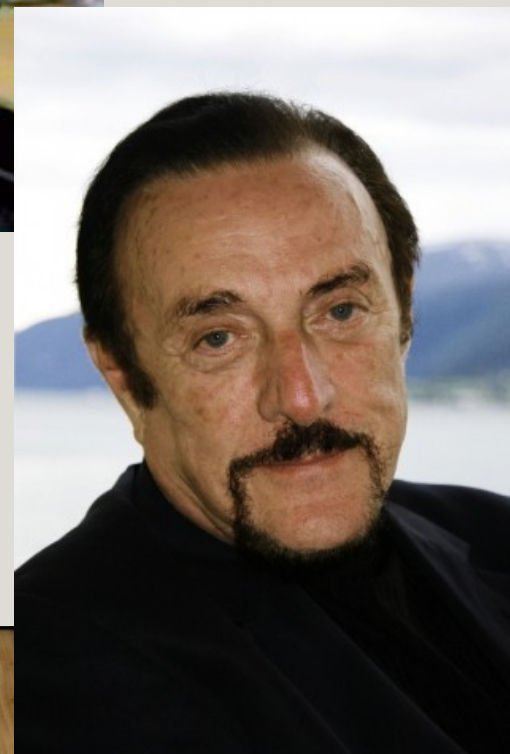
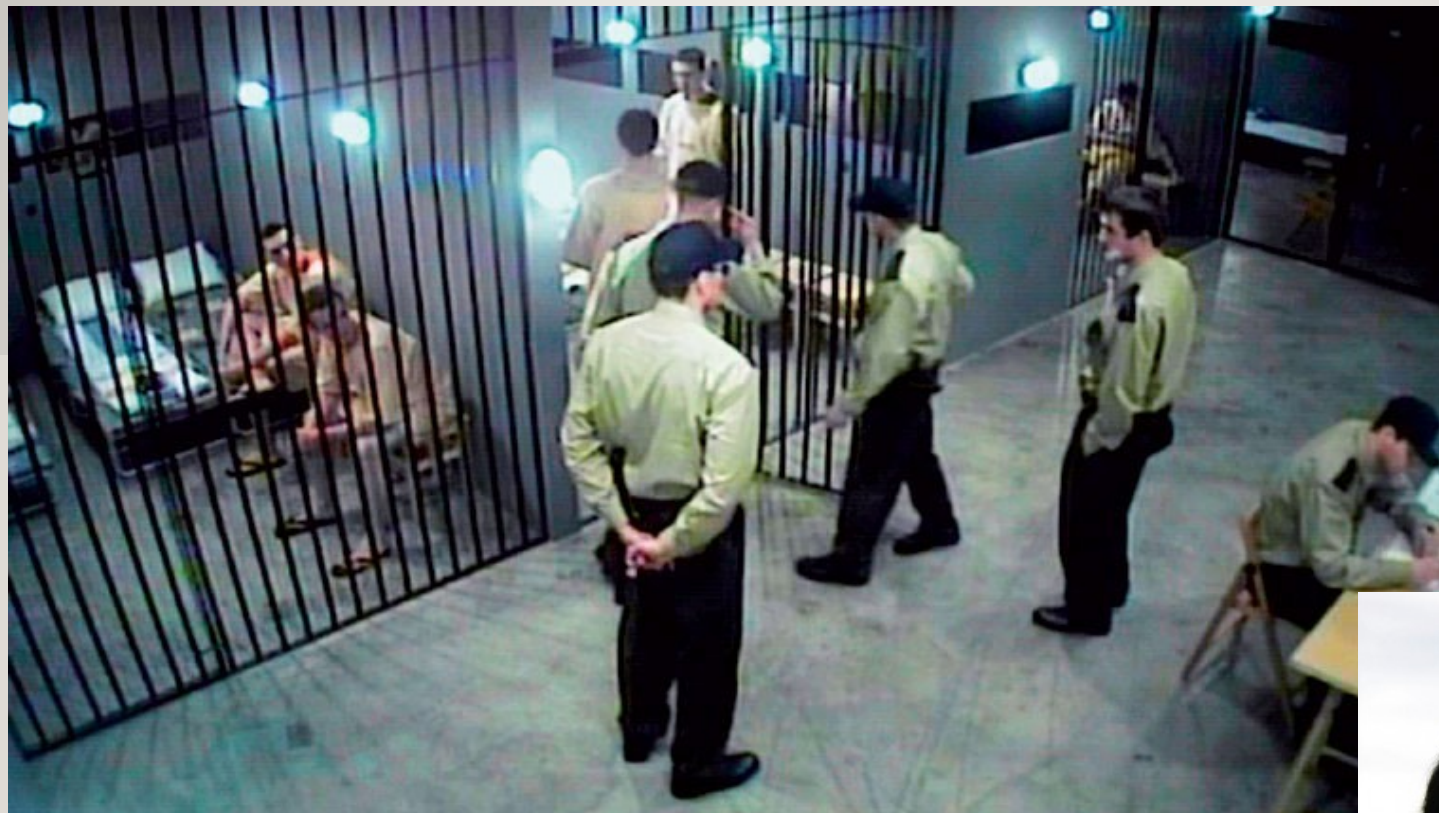





Schema uspořádání Milgramova pokusu

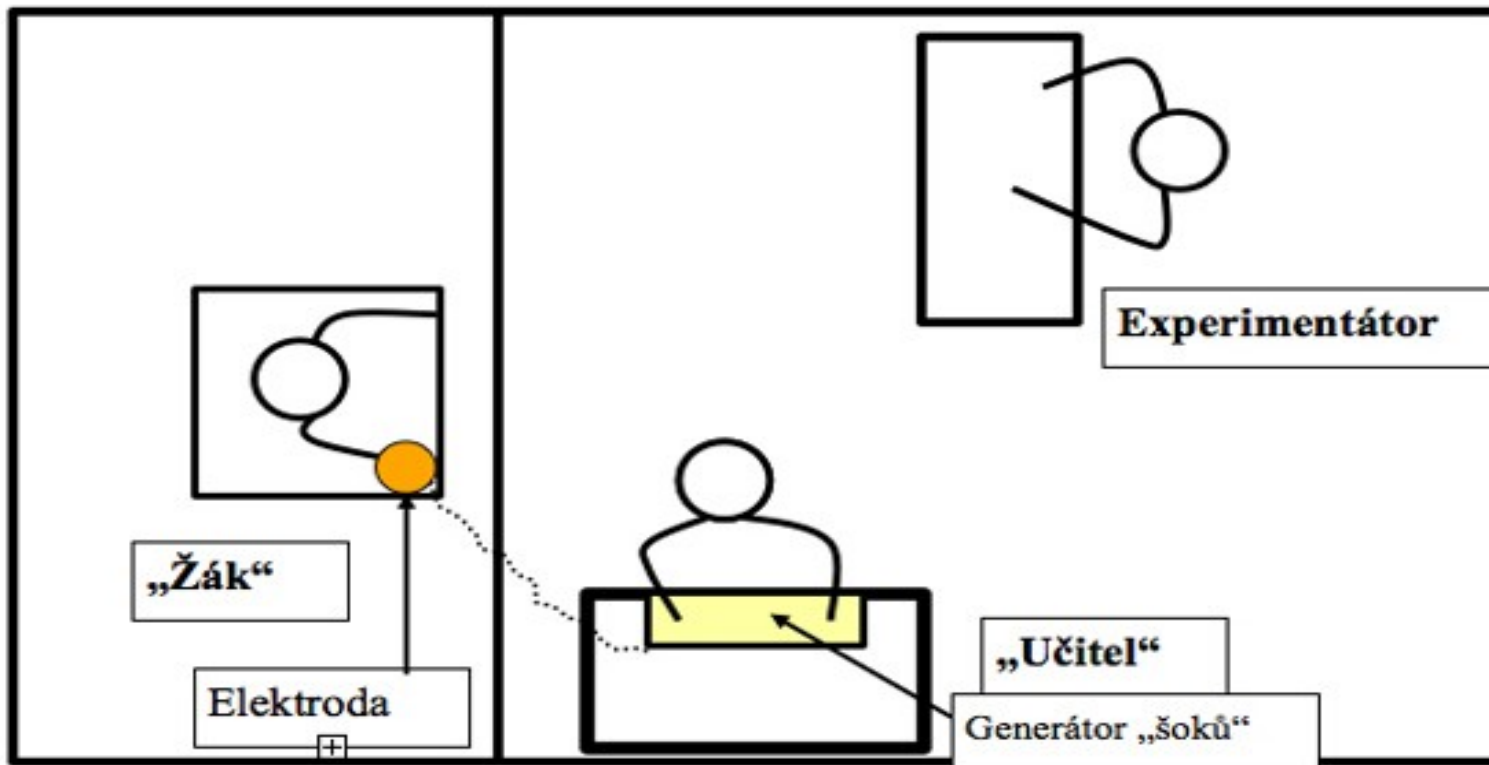



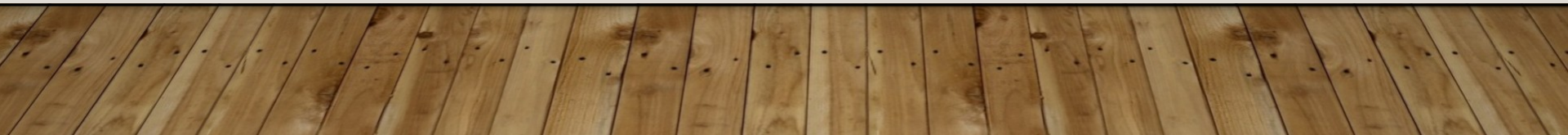

TEORIE SOCIÁLNÍ DEVIACE

Teorie kladoucí důraz na aktéra

Situační teorie

Teorie konjunktivní

PODLE OBVYKLE UŽÍVANÉHO TŘÍDĚNÍ MŮŽEME VYDĚLIT TŘI ZÁKLADNÍ TEORETICKÉ PROUDY:

- Biologický
- Psychologický
- Sociologický



LIBRARY

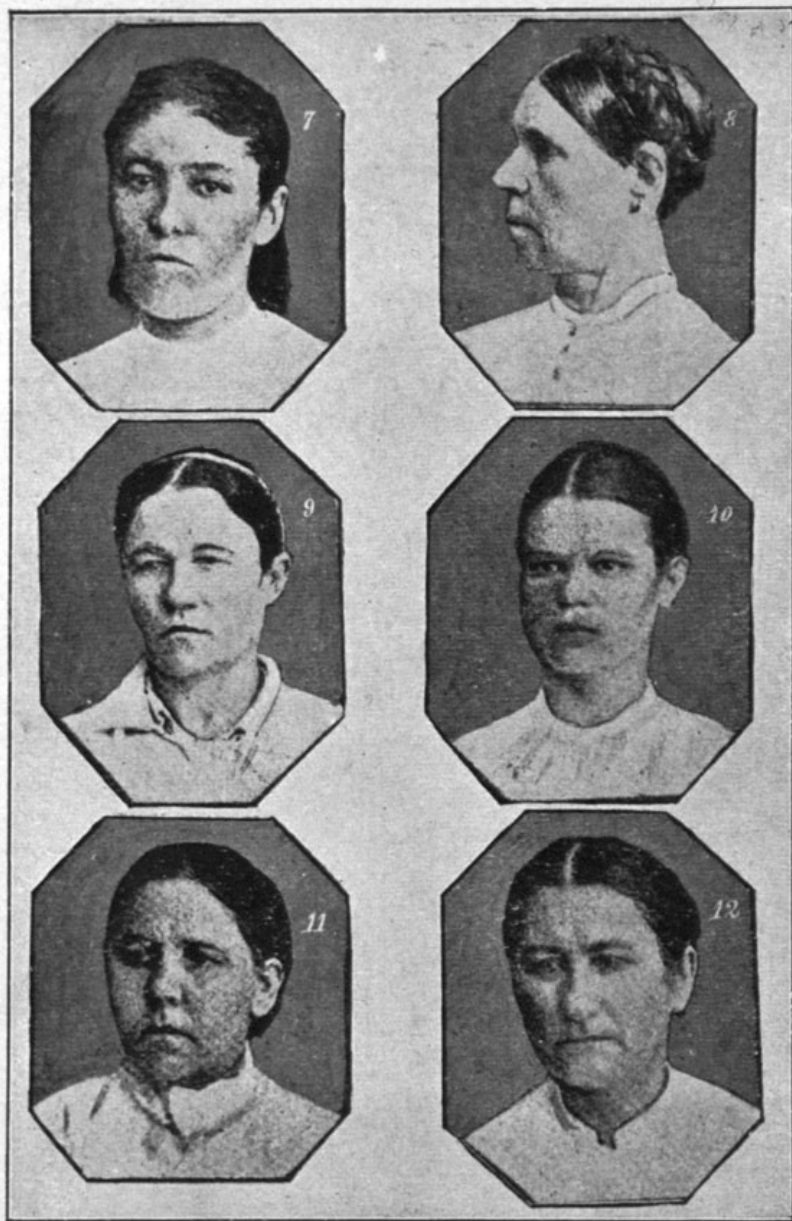
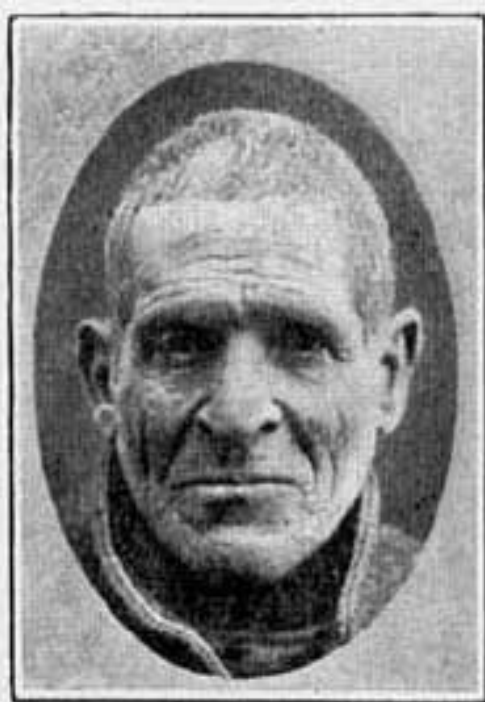
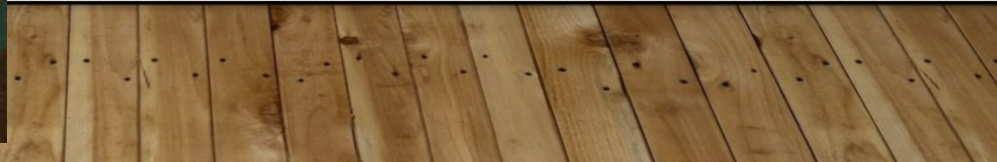

PLATE I.







AMNESTIE



MEZI ZÁKLADNÍ SOCIOLOGICKÉ PŘÍSTUPY PATŘÍ:

Strukturálně funkcionální teorie deviace

Konfliktní teorie deviace

Interpretativní teorie deviace

ANOMIE

- **Pojem anomie** (řec. nomos tj. zákon) znamená rozklad vládnoucích morálních hodnot a norem, které jedinec pociťuje jako demoralizaci a dezorganizaci.
- Za **anomickou** pokládáme tu společnost, které chybí normalita (normalita je protikladem anomie) buď ve smyslu:
 - **statistickém** (hromadné porušování norem)
 - **funkčním** (normy působí kontraproduktivně)
 - **normativním** (normy společnosti x vlastní normy)

Weather
Continued Rain

20TH YEAR 24 Pages Decatur, Ga., TUESDAY EVENING October 28, 1929 THREE CENTS

WALL STREET IN NEW PANIC

LAKE FREIGHTER SINKS CLAIMING LIVES OF EIGHT

Coast Guardmen Fight Waves to Save 66 From Drowning

25 DISASTER IN WEEK Captain of 46 Years Old Steamer Goes Down in Bay

LEONARDIA, Wis., Oct. 28.—The second big disaster on Lake Michigan within a week, claimed eight lives today, while coast guardmen fought their way through mountains of waves to save 66 others from the 47-year-old steamer *Winnipeg*, which had been in a storm all week.

SENATOR BURTON, LONG LEADER OF OHIO POLITICS AND FRIEND OF PRESIDENT HOOVER IS DEAD

WASHINGTON, Oct. 28.—Senator Theodore G. Burton, of Ohio, for whom a Republican leader and prominent friend of President Hoover died today, was killed in a plane crash on the coast of New York.



SEN. T. G. BURTON

FEAR SAFETY OF AIR LINER WITH FIVE ON BOARD

Southwest Joint in Severe Distress Search in Three Hours

SEAR T. A. T. DISASTER
LOS ANGELES, Oct. 28.—The Southwest joint plane which was in distress today, was found in the Pacific Ocean today.

JOHN ROACH STRATON, NOTED FUNDAMENTALIST AND PASTOR OF CALVARY CHURCH IS DEAD

FUNDAMENTALIST DIES
NEW YORK, Oct. 28.—John Roach Stratton, noted fundamentalist pastor and author, died today in New York.



MR. JOHN ROACH STRATON

Bankers Finally Bring Selling to Halt Three Minutes Before Closing

Additional Staggering Losses Marked Against Even Slightly Less at Close of Greatest Trading Day in History

NEW YORK, Oct. 29.—Millions of dollars in backing from bankers, and statements of confidence from investors, applied brakes to the stock market at the close Tuesday and prices swung upward in the last three minutes of trading.

Sidelights

NEW YORK, Oct. 28.—The stock market today experienced a period of calm, but it was not without its share of excitement.

Senator Watson Ordered to Take Rest in Florida

WASHINGTON, Oct. 28.—Senator Watson, of Florida, was ordered to take a rest in Florida today.

NOKOMIS TRIP RIDER KILLED

Popular Young Man Struck Under Wheels of Speeding Car

AUTO LICENSES SET NEW TOTAL

1,815,000 Issued in Drive for \$17,500,000 in State Road Fund

BELIEVE MAN WAS KILLED AND BODY PLACED ON TRACKS

APPROXIMATELY 100 Miles from New York



Dluhová krize se šíří do světa

JE MOŽNÉ ROZLIŠIT TŘI RŮZNÉ, ALE I VZÁJEMNĚ SPOJENÉ VÝRAZY.

- Anomie jako dezorganizace osobnosti
- Anomie jako sociální situace (normy jsou v rozporu)
- Anomie jako sociální situace bez norem

URBANOVAM@LAW.MUNI.CZ

Děkuji za pozornost