

Lékařská genetika



Renata Gaillyová
1/2008
OLG FN Brno

Lékařská genetika

- Charakteristika a historie a současný stav oboru
- Genetická prevence
- Genetická vyšetření - indikace, postup
- Pacienti genetických poraden

Lékařská genetika je
interdisciplinární obor
preventivní medicíny
zaměřený na minulou,
současnou i budoucí generaci

Lékařská genetika

se snaží odhalovat příčiny závažných dědičných onemocnění, nabízí primární a sekundární genetickou prevenci.

V minulosti se pouze u minority onemocnění předpokládala genetická souvislost.

V současné době se pouze u minority onemocnění nepředpokládá určitá genetická závislost či podstata.

Historie

- J. G. Mendel - zakladatel vědního oboru
- 1865 - Mendelovy zákony
- 1915 založena eugenická společnost
- 1939-1945 II. světová válka - Raseenhygiene
- 1948 - totalita - Lysenko - genetika označena za buržoazní pavědu

Historie - svět

- 1944 - funkce DNA
- 1953 - struktura DNA
- 1956 - 46 chromosomů u člověka
- 1957 - léčba fenylketonurie
- 1959 - M. Down - 47, XX, +21
- 60. léta - založeno několik genetických laboratoří
- 1965 - 100. výročí Mendelových zákonů - UNESCO

Historie - ČR

- 1967 - Společnost lékařské genetiky
- 1967 - Věstník MZ- genetiky - obor
- 1970 - normalizace - likvidace odborníků (Prof. Sekla, Prof. Brunecký...), popírána jedinečnost člověka, zatajovány skutečnosti o životním prostředí, útlum výuky
- postupný rozvoj oboru, síť genetických poraden, rozvoj laboratoří, výuka

Lékařská genetika

V současné době je lékařská genetika moderní medicínský obor poskytující komplexní vyšetření a sledování pacientů a jejich rodin

- genetické poradenství,
- cytogenetické a molekulárně genetická vyšetření
- prenatální diagnostiku

Charakteristika oboru lékařská genetik

- Interdisciplinární spolupráce
- Preventivní medicína
- Nedirektivní přístup
- Maximální množství informací
rodině/pacientovi
- Informovaný souhlas rodiny-pacienta
- Vyšetřovací postup volí rodina/pacient

gynekologie

hematologie

infekční lékařství

patologie

dermatovenerologie

ORL

neonatologie

psychiatrie



ortopedie

oční

anesthesiologie

pediatrie

neurologie

mikrobiologie

Plastická
chirurgie

Nejčastěji o genetickou konzultaci žádá



- gynekolog
- pediater,
neonatolog
- endokrinolog
- neurolog
- kardiolog

Genetické pracoviště

- **Genetická poradna** - ambulance
- **Laboratoře cytogenetické**
(prenatální, postnatální, molekulárně cytogenetické, onkocytogenetické)
- **Laboratoře DNA/RNA diagnostiky**
(monogenně podmíněná onemocnění, onkogenetika, identifikace jedinců..)

Incidence vývojových vad a geneicky podmíněných chorob

- Geneticky determinované poruchy jsou příčinou patologie u **3-5%** novorozenců.
- Až 80% samovolných potratů (15% z poznaných těhotenství) je podmíněno genetickou poruchou.
- Geneticky determinované poruchy se manifestují v průběhu celého života.

Genetická onemocnění

- Vrozené chromosomové aberace
- Monogenně podmíněné nemoci
- Polygenně a multifaktoriálně dědičná onemocnění
- Mitochondriální choroby

Zastoupení genetických chorob a vývojových vad podle etiologie

- **0,6 %** populace má vrozenou chromosomovou aberaci
- incidence vážných monogenně podmíněných chorob odhadnuta na **0,36%** u živě narozených novorozenců (studie na 1 000 000 dětí), méně než 10% se manifestuje po pubertě
- až **80 %** populace onemocní do konce života multifaktoriálně podmíněnou chorobou (genetická predispozice + vliv zevního prostředí)

Prevence v lékařské genetice

- Primární
- Sekundární



Primární genetická prevence

- Preventivní postupy, které můžeme nabídnout před (optimálně plánovanou) graviditou

Primární genetická prevence

- Genetické poradenství
- Reprodukce v optimálním věku
- Prevence spontánních a indukovaných mutací
- Očkování proti zarděnkám, prevence dalších infekcí (toxoplasmosa..)
- Prekoncepční a perikoncepční péče
- Vitamínová prevence rozštěpových vad

Primární genetická prevence

- Prekoncepční konzultace ošetřujícího lékaře nebo specialisty
- Vyšetření získaných chromosomových aberací
- Kontracepce
- Sterilizace
- Adopce
- Dárcovství gamet

Sekundární genetická prevence

- Genetické poradenství
- Prenatální screening vrozených vad a chromosomových aberací
- Cílená invazivní i neinvazivní prenatální diagnostika
- Preimplantační diagnostika
- Prenatální a perinatální management těhotenství ze zjištěnou vývojovou vadou nebo dědičnou nemocí
- Prenatální terapie - pokud je možná

Sekundární genetická prevence

- Předčasné ukončení těhotenství
- Postnatální screening
- Presymptomatický screening
- Zábřana klinické manifestace dědičného onemocnění v předklinickém období
- Postnatální péče a terapie
- Retrospektivní genetické poradenství

Reprodukce v optimálním věku

- S věkem ženy stoupá riziko vzniku náhodné vrozené chromosomové aberace u potomků, hranice 35 let
- S věkem mužů se může zvyšovat i riziko de novo vzniklých monogenně podmíněných onemocnění



Prevence spontánních a indukovaných mutací

- Zdravý životní styl



- Plánované rodičovství - omezení škodlivin
- léky, pracovní prostředí

Očkování proti zarděnkám

Prevence infekcí

- Prevence rubeolové embryopathie
- Prevence vrozené toxoplasmosy
- Cílené vyšetření při riziku infekčního onemocnění těhotných (CMV, varicella-zoster,...)



Prekoncepční a perikoncepční péče

- Především gynekologická preventivní péče
- Preventivní vyšetření párů s poruchami reprodukce (trombofilie, hematologické, endokrinnologické, imunologické vyšetření...)

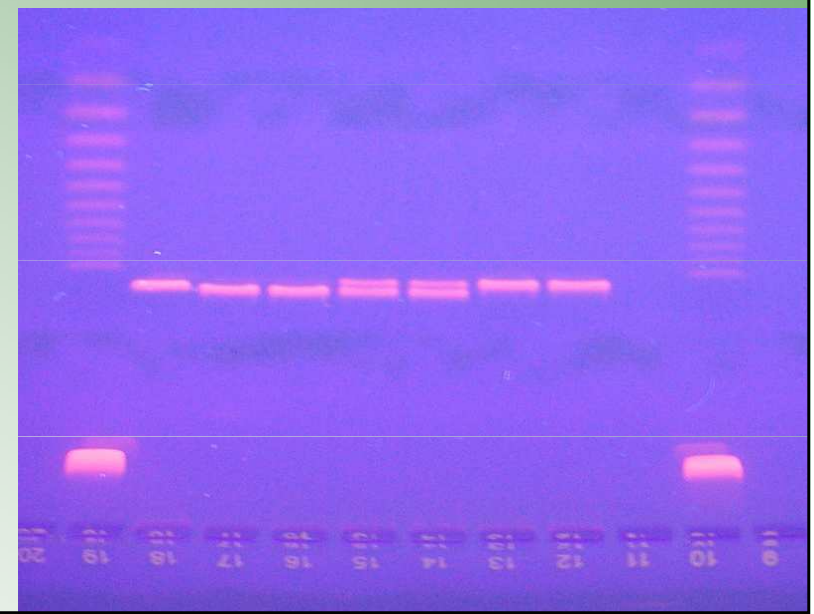

Vitamínová prevence velkých rozštěpových vad

- Kyselina listová v dávce cca 0,8 mg denně 3 měsíce před plánovaným početím a do konce 12. týdne gravidity



Prekoncepční konzultace ošetřujícího lékaře, případně specialisty

- Aktuální zdravotní stav
- Rodinná zátěž - rodinná anamnesa - rodinný lékař
- Konzultace dlouhodobé léčby vzhledem k plánované graviditě, konzultace základního onemocnění vzhledem k plánované graviditě (epilepsie, diabetes mellitus, psychosy, hypertenze, asthma bronchiale, Crohnova choroba,....)

Vyšetření získaných chromosomových aberací

- Preventivní vyšetření u osob vystavených rizikovému pracovnímu prostředí nebo rizikové dlouhodobé léčbě (imunopresiva, cytostatika,....)

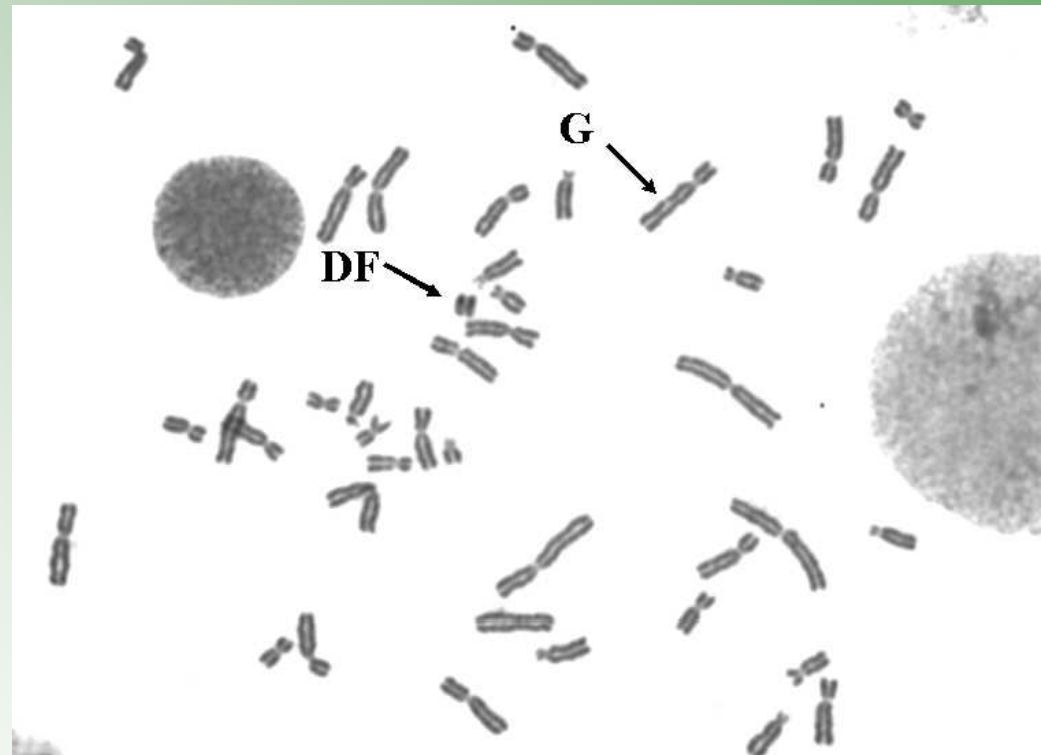

Kontracepce, sterilizace

- Kontracepce - dočasná zábrana početí při časově omezeném vlivu rizika (léčba)
- Sterilizace - zábrana početí při dlouhodobě vysokém riziku postižení u potomků



Adopce

- Náhradní rodinná péče jako možnost volby při vysokém genetickém riziku rodiny



Dárcovství gamet

- Možnost dárcovství spermií, oocytů i embrya - snížení vysokého genetického rizika, reprodukční potíže

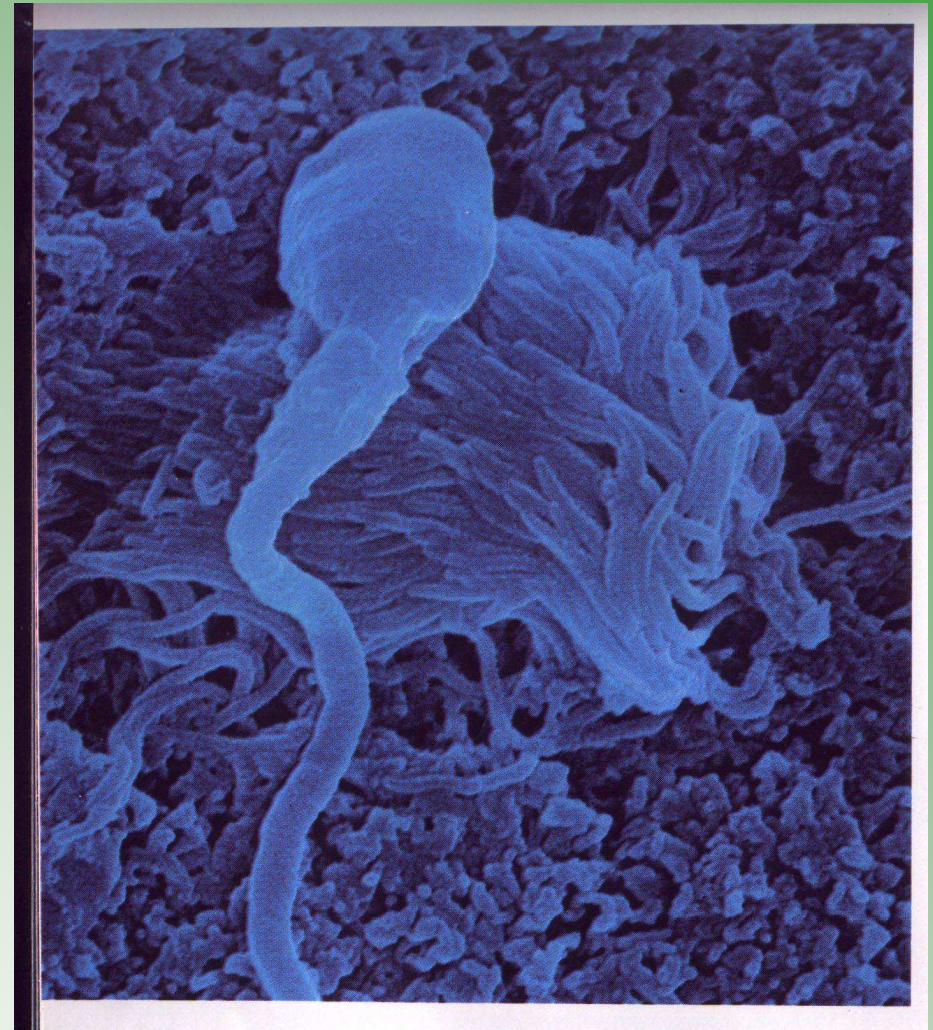

Sekundární genetická prevence

- Postupy v graviditě -
prenatální diagnostika a
postnatální diagnostika

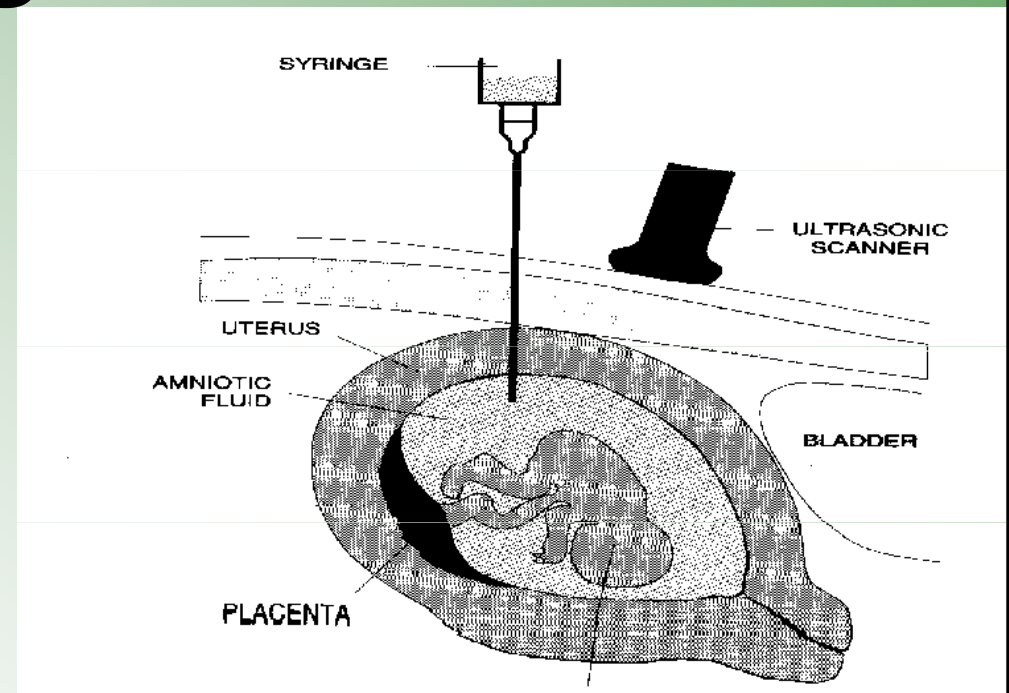

Prevence sekundární

- včasná diagnostika postiženého plodu
- prenatální diagnostika
- preimplantační diagnostika
- předčasné ukončení těhotenství
- zábrana klinické manifestace dědičného onemocnění v předklinickém období
- presymptomatický screening
- genetické poradenství

Genetická vyšetření

- Genetické poradenství - konzultace, genealogie
- Cytogenetické vyšetření
- Molekulárně cytogenetické vyšetření
- DNA / RNA analýza

Genetická konzultace

Shormáždění informací

- Osobní anamnesa
- Rodinná anamnesa
- Genealogické vyšetření, sestavení minimálně třígeneračního rodokmenu
- Etnické informace
- Konsanguinita
- Nonpaternita



Cíl genetického poradenství

Stanovit přesnou klinickou diagnosu
a na jejím základě vyslovit pro danou
rodinu genetickou prognosu se všemi
důsledky

Poradenství, genetická prognóza

- Povaha a důsledky postižení
- Riziko rekurence v rodině
- Možnost dalšího vyšetření nyní nebo v budoucnu
- Možnosti primární prevence před graviditou a sekundární prevence - prenatálního vyšetření
- Doporučení sledování a léčby u specialistů
- Informace a kontakty na svépomocné organizace, specializovaná pracoviště a instituce

Genetické poradenství

- Klinická genetika se zabývá diagnostikou dědičných chorob a stará se o jejich medicínské, sociální a psychologické aspekty
- Zásadní nutností je přesná diagnóza
- Vhodná péče směřuje nejen k pomoci postiženému, ale je směřována k dalším členům rodiny a to nejen současným, ale i budoucím

Genetické poradenství

- Specializovaná konzultace a genealogická studie partnerů, případně specializovaná laboratorní vyšetření, které mohou potvrdit nebo vyloučit podezření na genetickou zátěž v rodině



Genetická konzultace

- **prospektivní (prevence 1.výskytu)**
- **retrospektivní (patologický stav se již v rodě vyskytl)**

Dědičná onemocnění

- Vyrovnání se s dědičným onemocněním porozumění povaze a důsledkům nemoci
- Nutná informace o rizicích pro další členy rodiny a o možnosti preventivního a presymptomatického vyšetření příbuzných
- **Nedirektivní přístup**

Základní úlohou genetického poradenství je poskytovat pacientům s geneticky podmíněným onemocněním, případně jejich příbuzným dostatek informací o charakteru tohoto stavu, o jeho dalším průběhu, možnostech léčby a především o výši rizika opakovaného výskytu u dalších členů rodu.

Pacienti genetických poraden

Děti

- s vrozenými vývojovými vadami a jejich rodiny
- s podezřením či potvrzením dědičné choroby a jejich rodiny
- s podezřením nebo potvrzenou dědičnou poruchou metabolismu a jejich rodiny
- s podezřením na vrozenou chromosomovou aberaci (stigmatisace, vývojové vady, neprospívání, prematurita)

- děti s předčasnou či opožděnou pubertou
- děti s vývojovými vadami genitálu
- děti pro náhradní rodinnou péči (z kojeneckého ústavu)
- rodiny s výskytem onkologického onemocnění u dítěte - KDO nebo při opakovaném výskytu onkologického onemocnění v rodině

Děti a dospělí pacienti

- s psychomotorickou retardací
- s malým nebo nadměrným růstem
- transsexuálové
- dárci gamet
- příbuzenské páry
- partneři léčení pro neplodnost
- partneři s opakovanými spontánními potraty
- osoby dlouhodobě exponované škodlivinám zevního prostředí
- pacienti s onkologickým onemocněním

Těhotné ženy

- s pozitivní rodinnou anamnézou (neplodnost, opakované fetální ztráty, dědičná onemocnění, vývojové vady)
- s nepříznivou anamnézou v těhotenství (chronické onemocnění se zavedenou terapií, akutní onemocnění v počátku gravidity - teploty, léky, rtg.vyšetření, CT, očkování...)

Těhotné ženy

- s patologickým nálezem v biochemickém screeningu
- s patologickým UZ nálezem u plodu - vývojová vada u plodu
- starší 35 let (event. součet věku rodičů 70 a více let)

Postup při vyšetření v genetické poradně

- Konzultace
- Klinickogenetické vyšetření
- Návrh a zahájení laboratorních genetických vyšetření
- Další odborná vyšetření
- Shromáždění výsledků a dokumentace
- Genetická prognóza

Genetická konzultace

Shormáždění informací

- Osobní anamnesa
- Rodinná anamnesa
- Genealogické vyšetření, sestavení minimálně třígeneračního rodokmenu
- Etnické informace
- Konsanguinita
- Nonpaternita
- Rizikový provoz, životní styl...

Rodokmen - obvyklá situace II

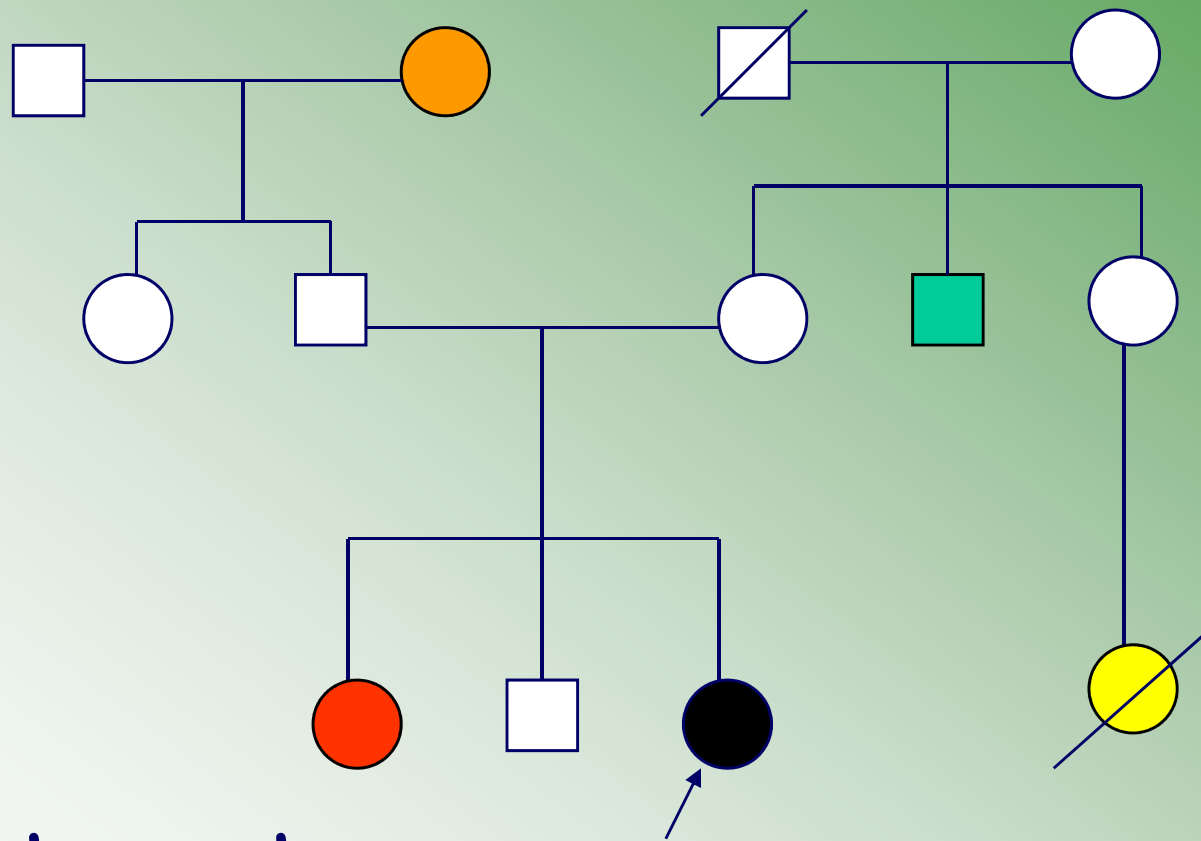

 rozštěp rtu a patra

 mrtvěrozené dítě

 syndaktilie

 epilepsie

 vrozená srdeční vada

Klinickogenetické vyšetření

- Somatické odchylky - stigmatizace
- Vrozené vývojové vady
- Psychomotorický vývoj
- Mentální retardace
- Dermatoglyfy

Základní pojmy

- Genotyp
- Fenotyp
- Syndrom
- Sekvence
- Malformace
- Disrupce
- Deformace
- Sekvence



Genotyp

Soubor všech genů v genomu



Fenotyp

Zjistitelný projev jednoho nebo více genů



Syndromologie

- Syndrom je soubor charakteristických příznaků u daného postižení. Při jeho vzniku může mít vliv jeden nebo více genů.
- V genetice stanovujeme často diagnosu a prognosu na základě zjevných odchylek od normy - stigmat, aniž je známa etiologie postižení.

Degenerativní stigmata

- Drobné odchylky od normy, které se izolovaně vyskytují v normální populaci i u zcela zdravých jedinců, ale vždy jsou pro genetika znakem, kterému je třeba věnovat pozornost a všímat si především jejich mnohočetného výskytu u jednotlivce případně kombinace s dalšími zdravotními problémy.



Hlava a obličej

- Epicanthy
- Srostlé obočí
- Nízká vlasová hranice
- Nápadně dlouhé husté řasy
- Vyklenuté čelo
- Klenuté / oploštělé záhlaví
- Nízko posazené ušní boltce ,výrůstky ,
dysplasie
- Hypertelorismus / hypotelorismus

Končetiny

- Patologické dermatoglyfy:
 - opičí rýhy (u 5% normální populace)
 - Sydney varianta
 - tibiální oblouček
 - nápadné rýhování
- nápadně dlouhé, krátké prsty
- sandálový palec
- rohlíčkovitý malíček - klinodaktilie



Atypický tvar ušních boltců

Vpáčený kořen nosu



Příčná dlaňová rýha

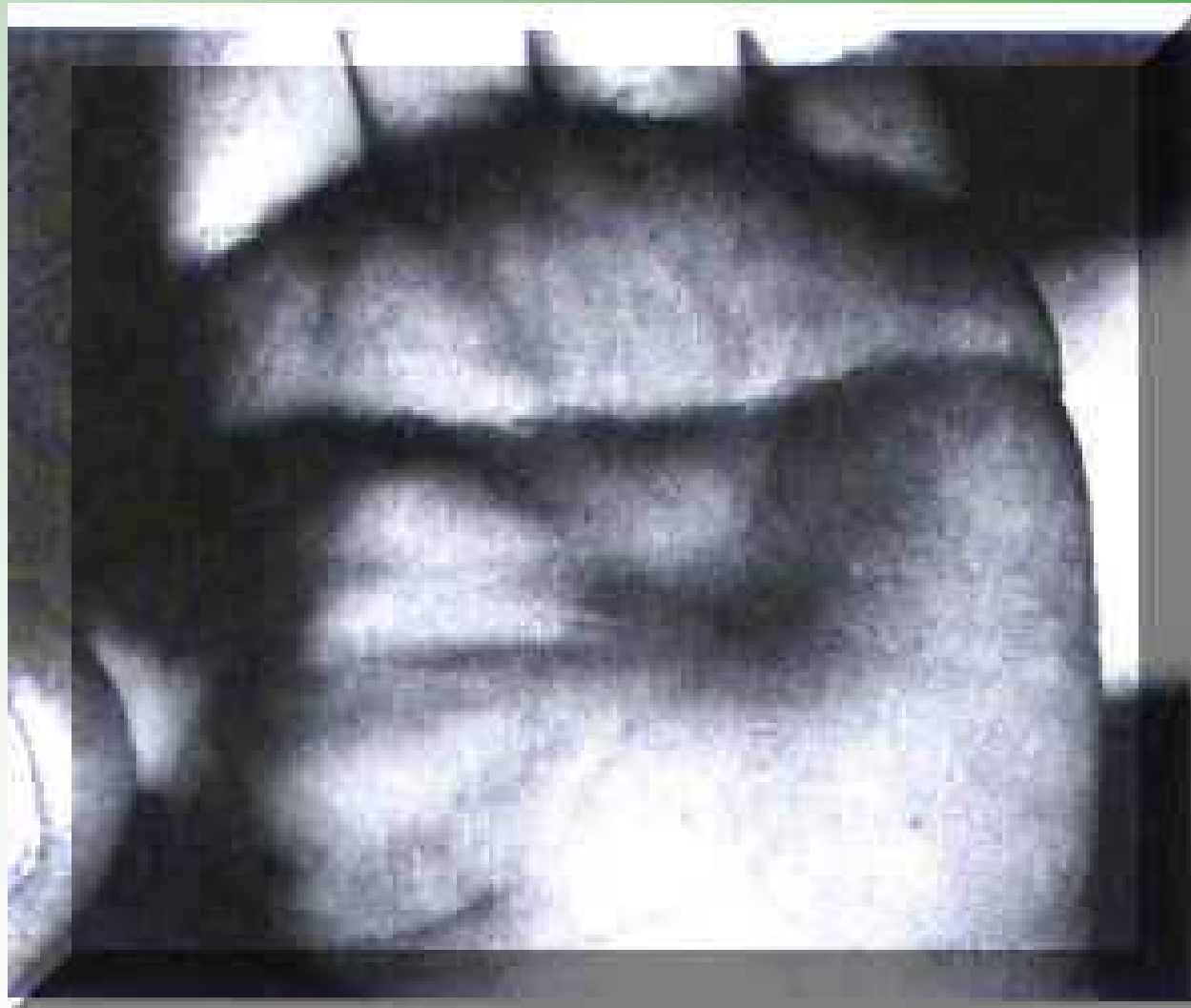

Nadpočetné prsty



Srostlé prsty



Atypické křížení prstů (+18)



Protažená pata (+18)



**Malý
vzrůst**

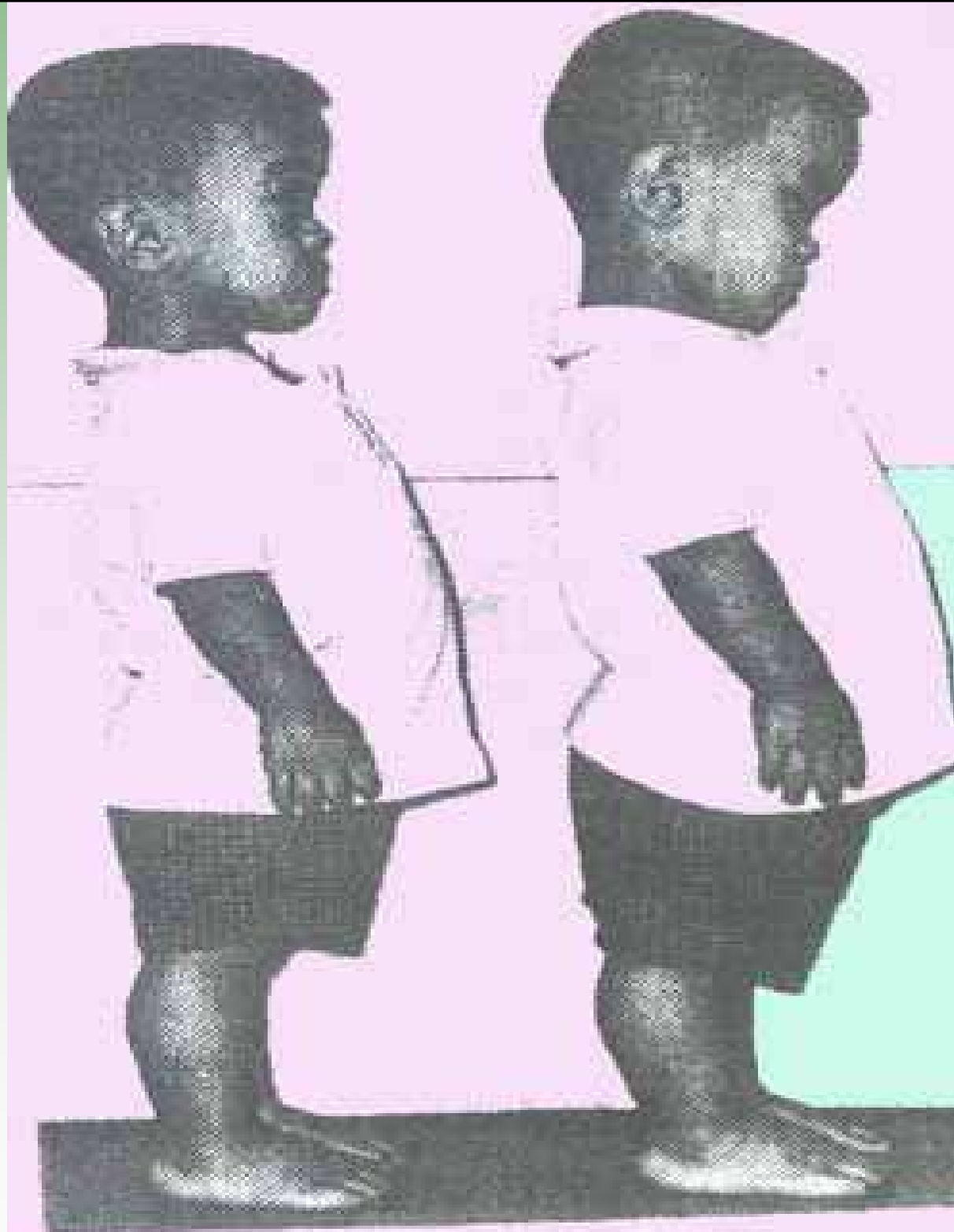

Laboratorní vyšetření

- **Cytogenetické vyšetření** - karyotyp, hodnocení mozaiky, získané chromosomové aberace
- **Molekulárně cytogenetické vyšetření** - FISH (metafázní, interfázní), SKY, CGH
- **Molekulárně genetické vyšetření** - analýza DNA, RNA
- Další laboratorní vyšetření
- Další odborná vyšetření (neurologie, endokrinologie...)



Cytogenetické vyšetření

- Vrozené chromosomové aberace - stanovení karyotypu
- Akutní vyšetření - novorozenci, gravidita, vitální indikace, prenatální vyšetření
- Získané chromosomové aberace - riziko chemikálií, záření (před a po chemo a raditherapii...)
- Interpretace výsledku, genetické poradenství

Normální karyotyp

G-pruhy

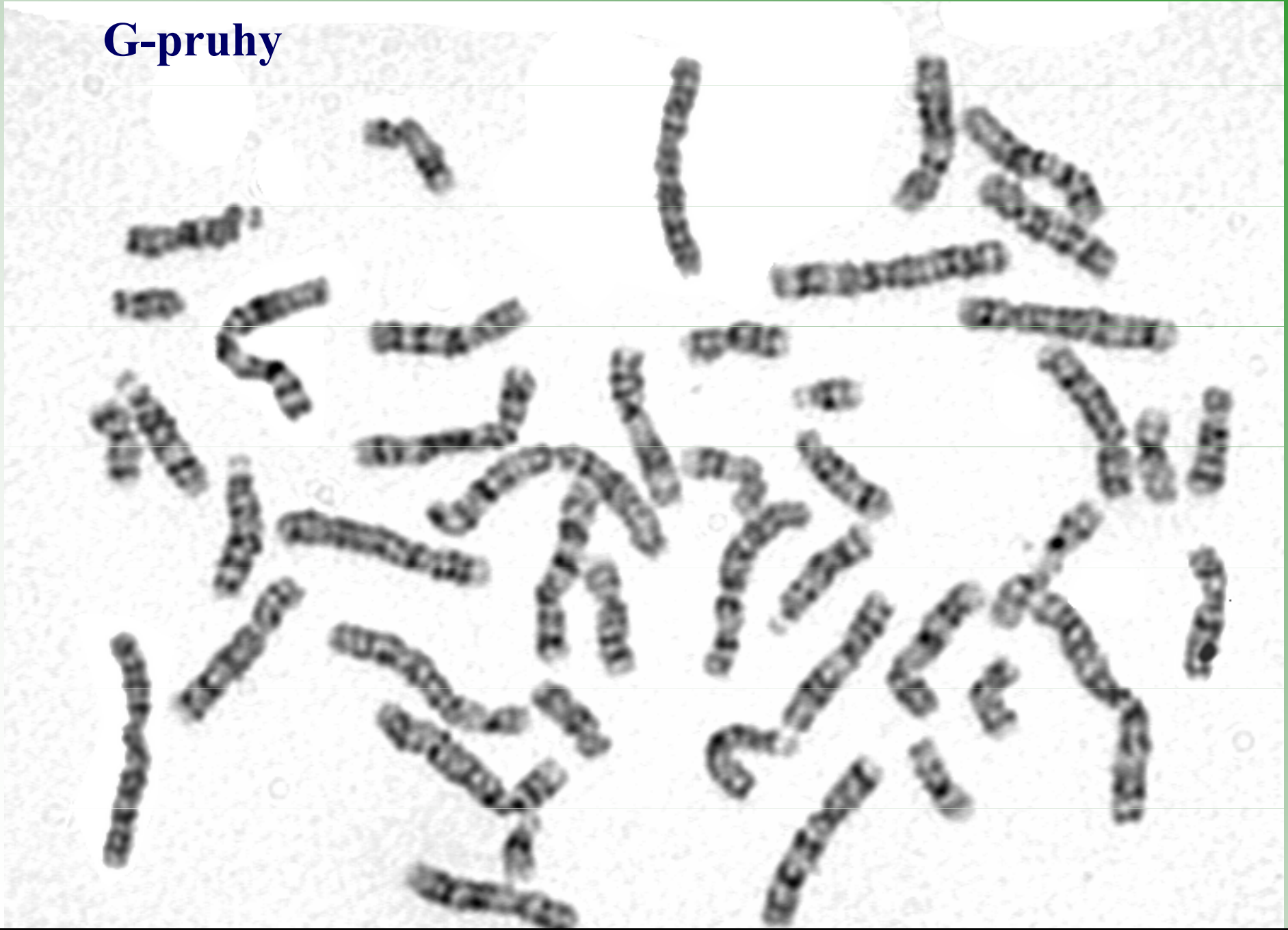

Karyotyp - M. Down -G-pruhy

47,XY,+21

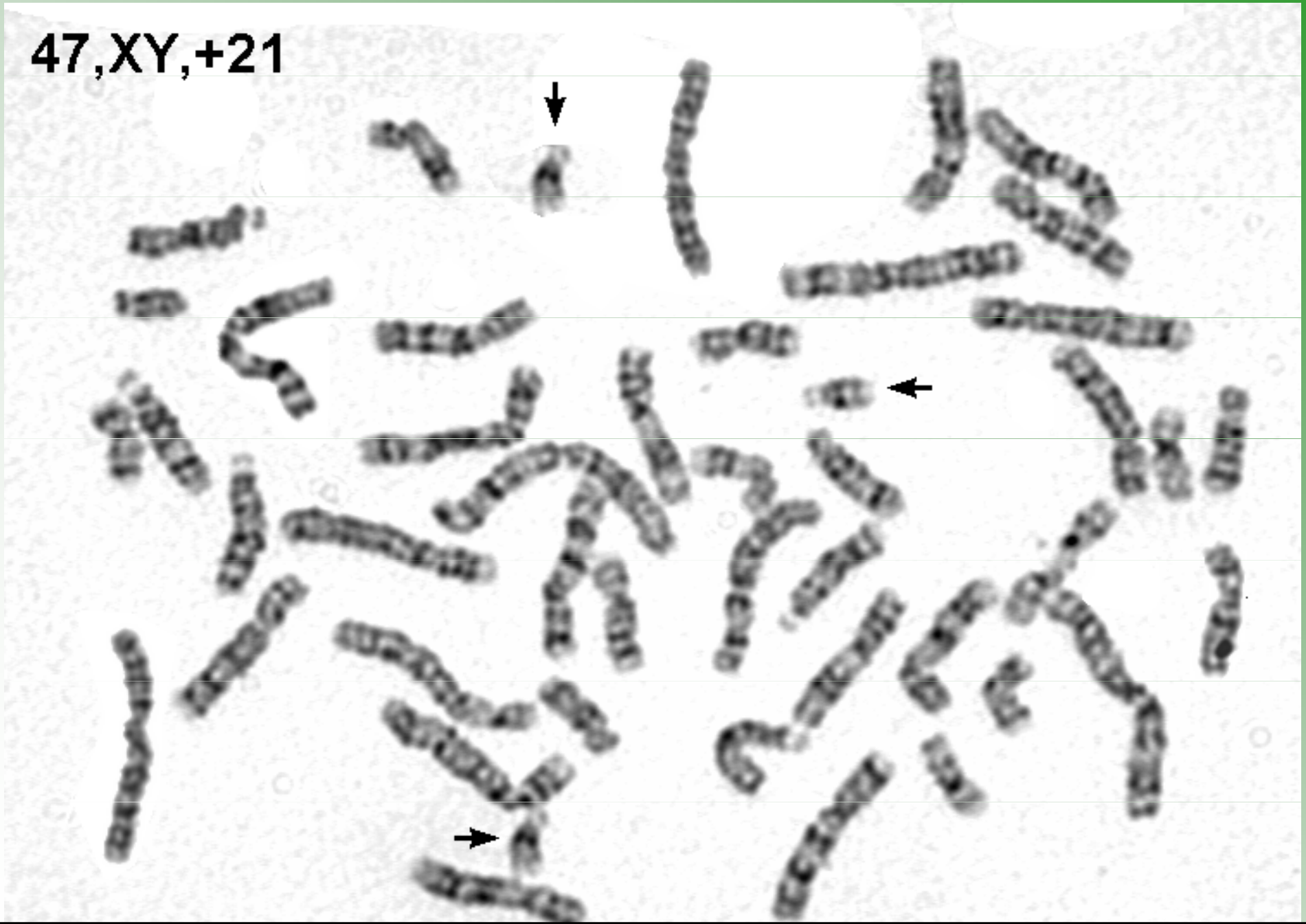

+21 (mozaika)

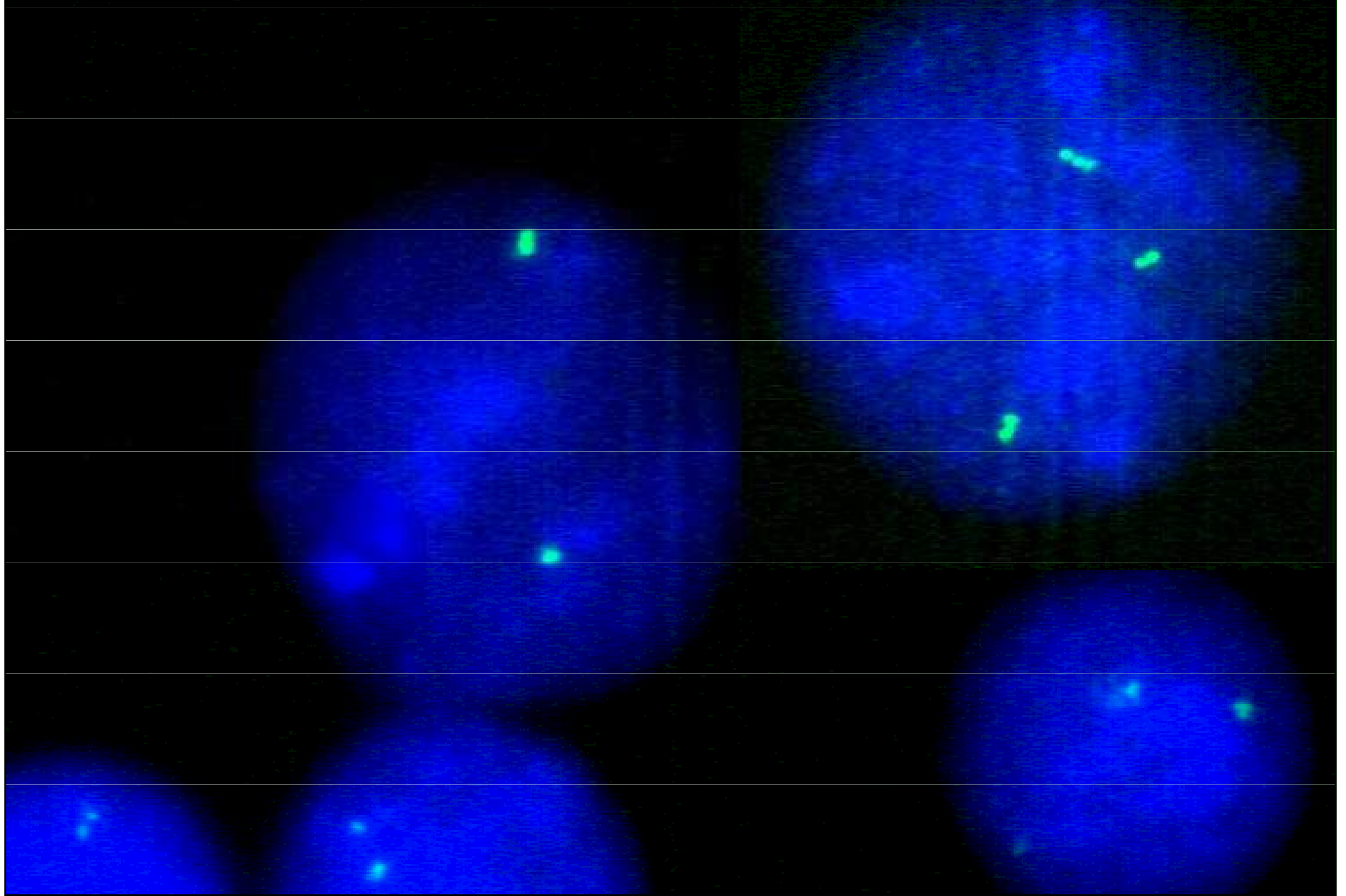

69/99

FISH

t(5;11)

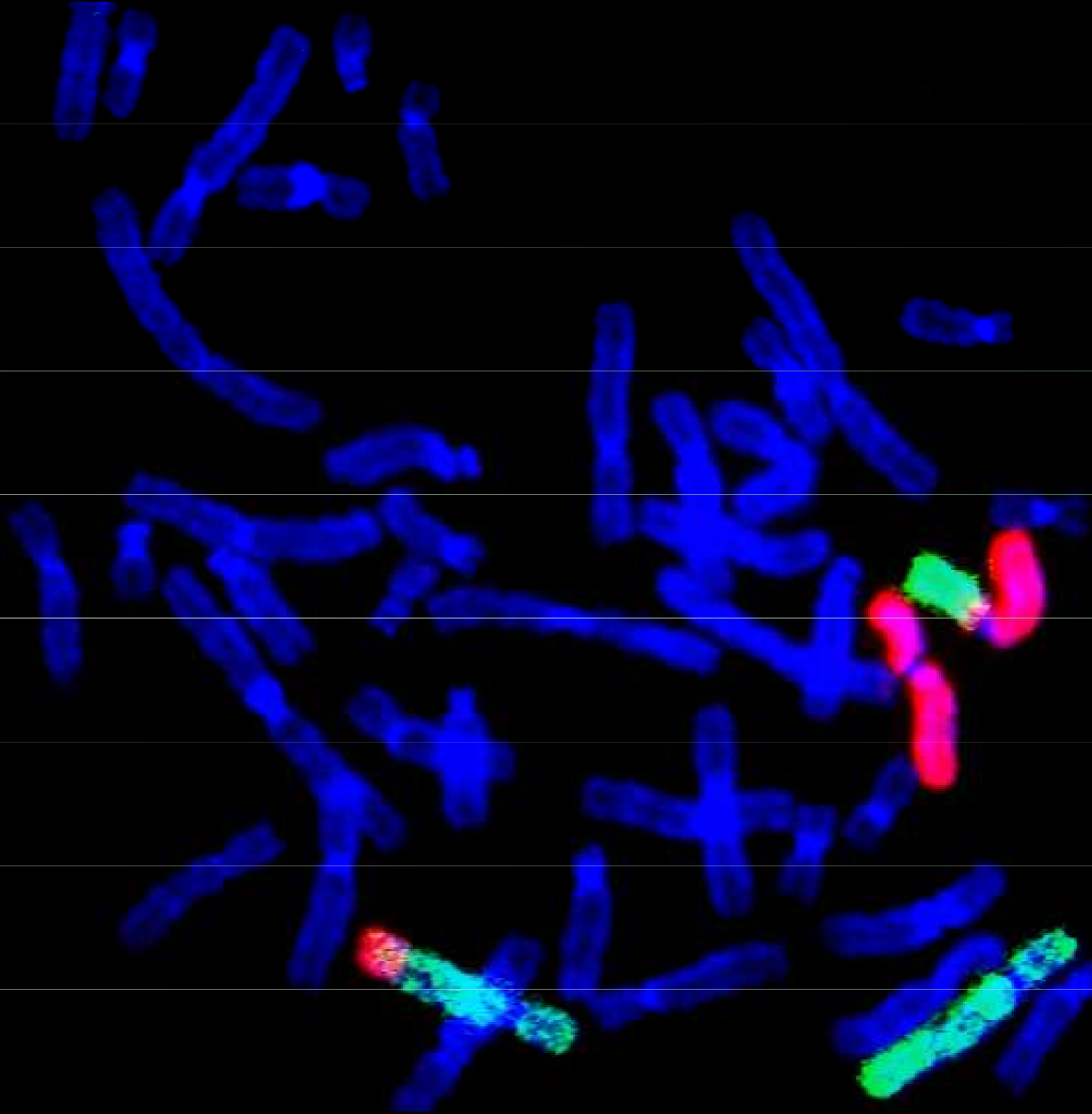

Detekce Robertsonových translokací - metafáze (FISH)

t(13;14)

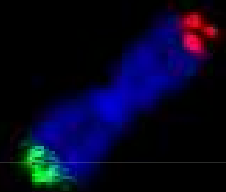
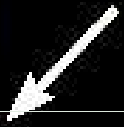

DiGeorge syndrom

FISH-
detekce
mikrodelece

22q11

del 22q11

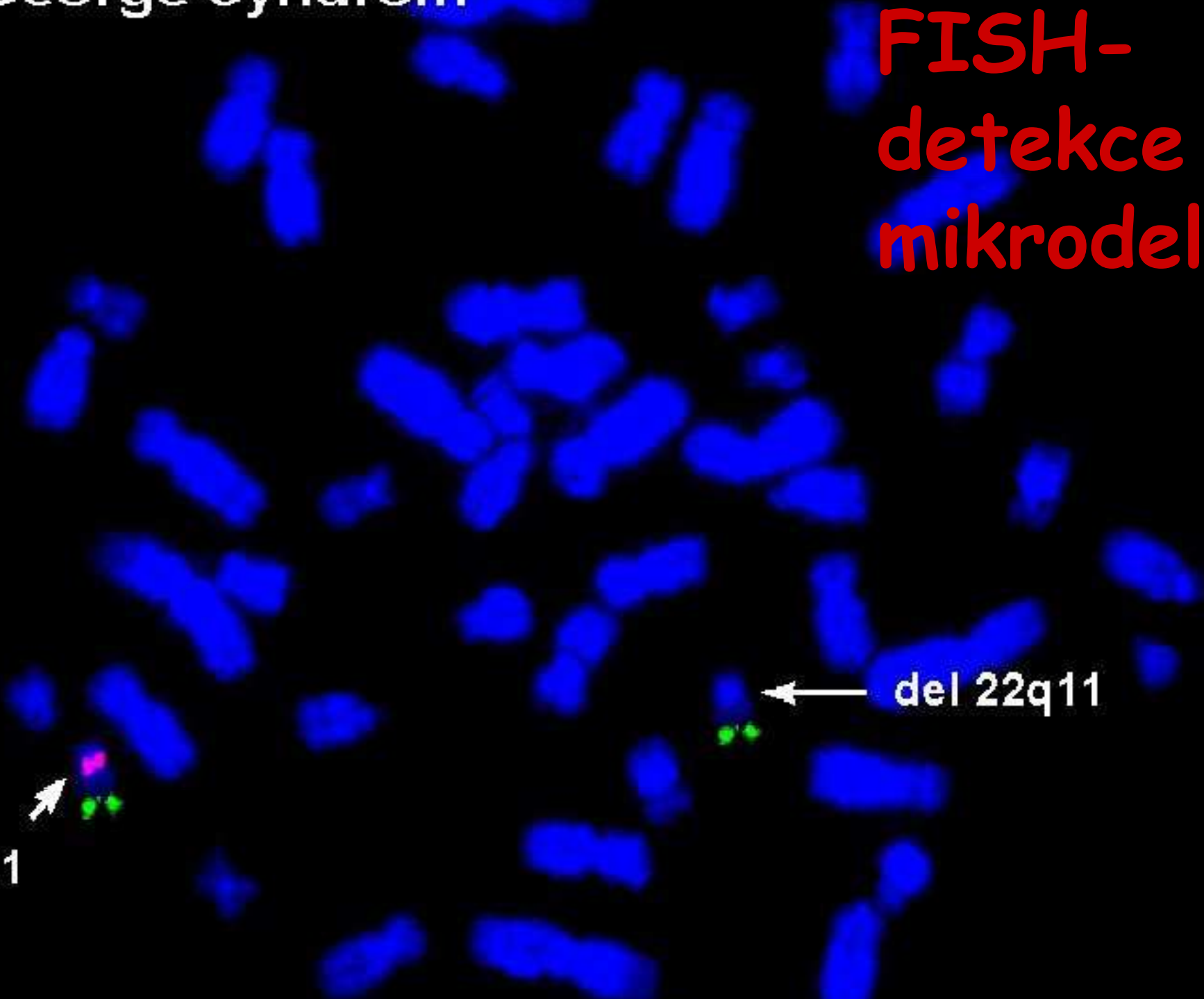

DiGeorge syndrom

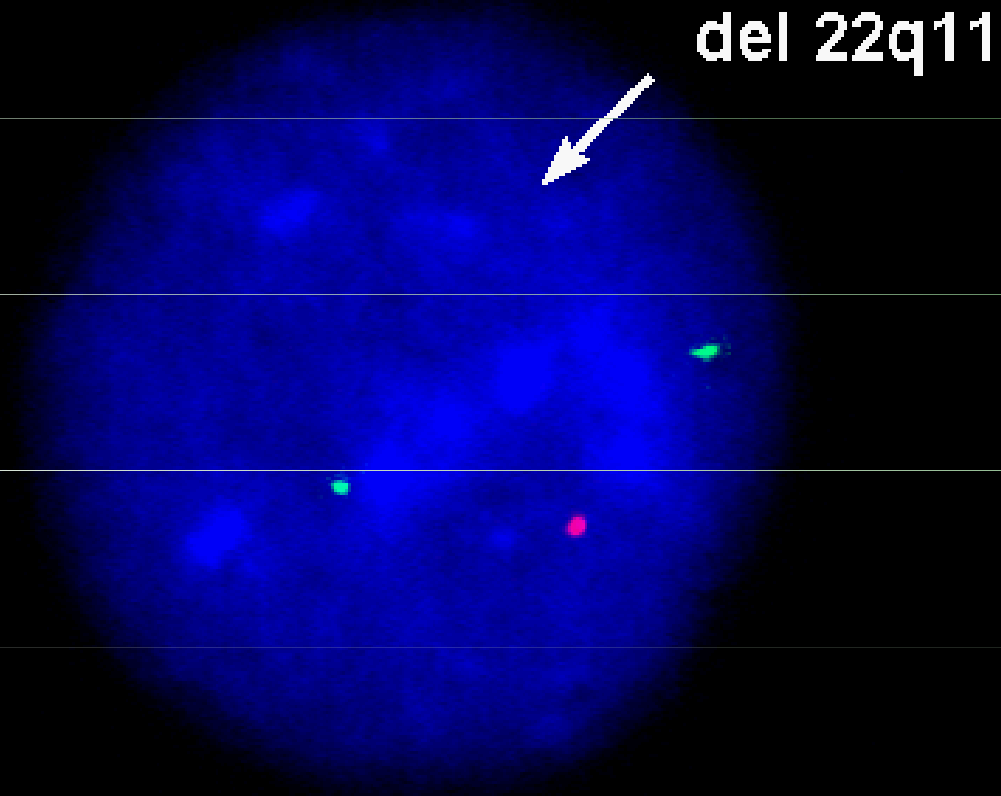

FISH - interfáze, detekce
mikrodelece

Mnohobarevná FISH Spektrální karyotypování (SKY)

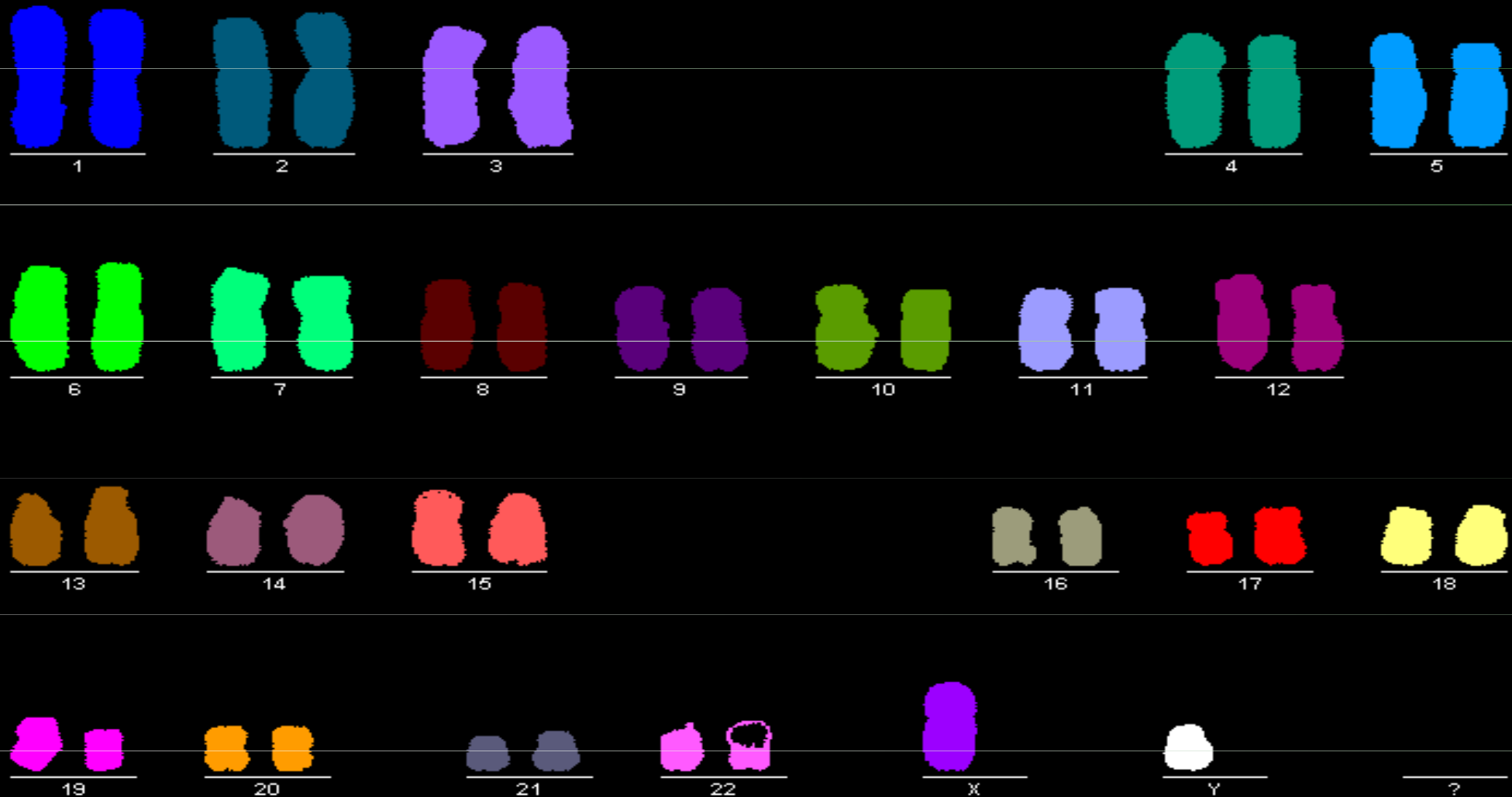

Detekce translokace $t(11;22)$ metodou SKY u pacienta s dg. Neuroblastoma. Tato translokace je specifická pro Ewing sarcoma. Výsledek SKY vedl ke změně diagnózy a léčby.

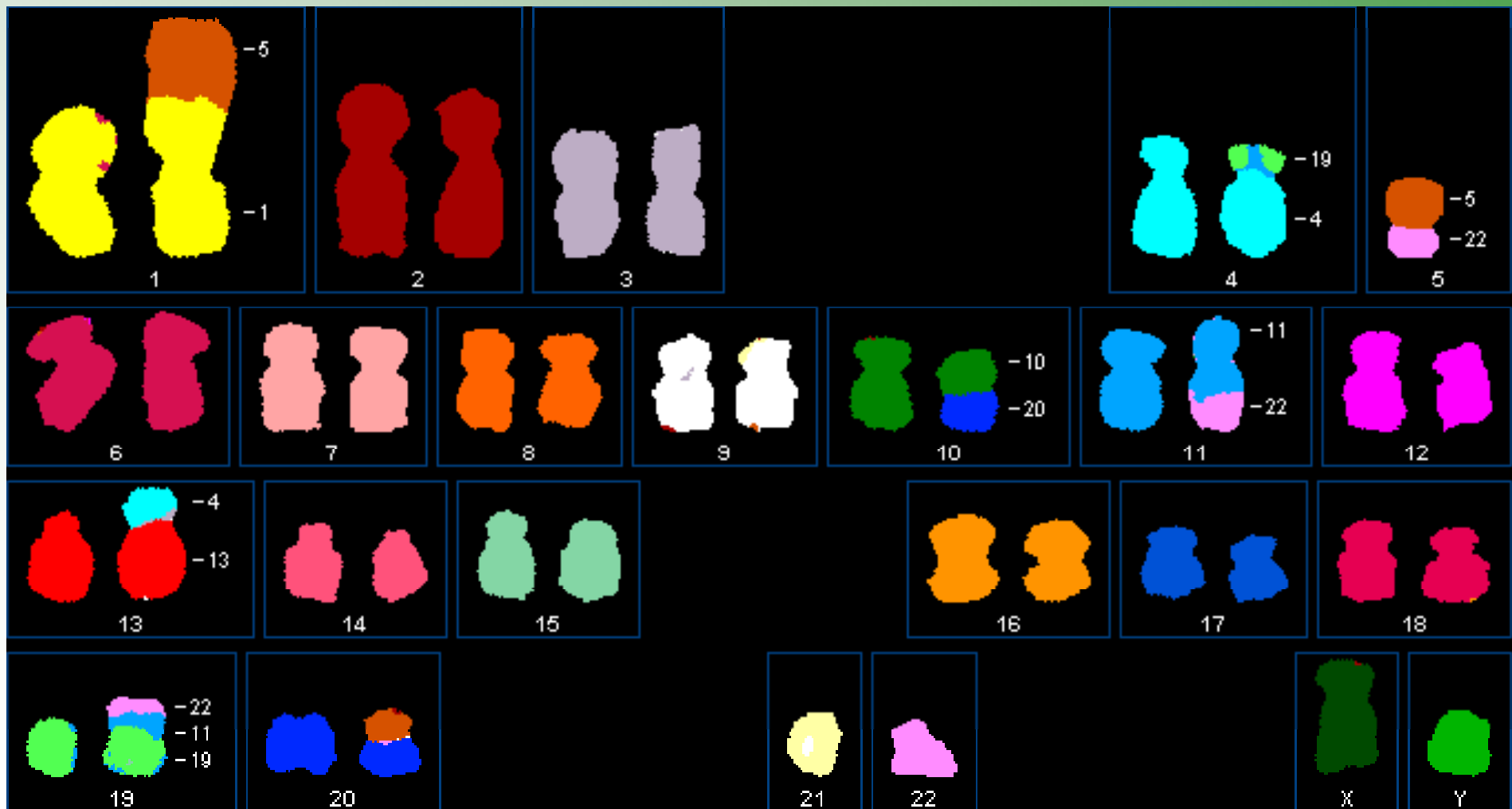

Komparativní genomová hybridizace

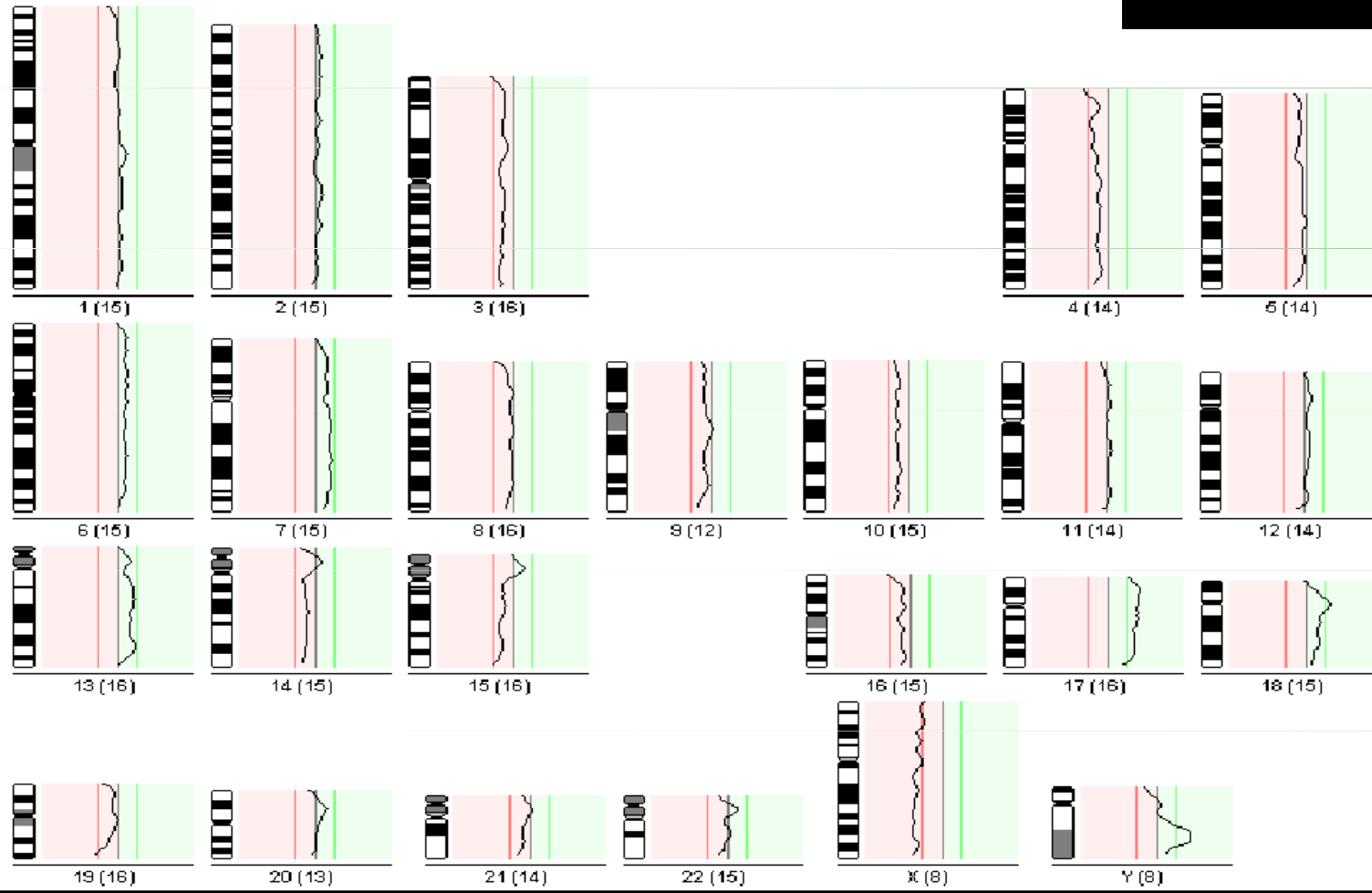
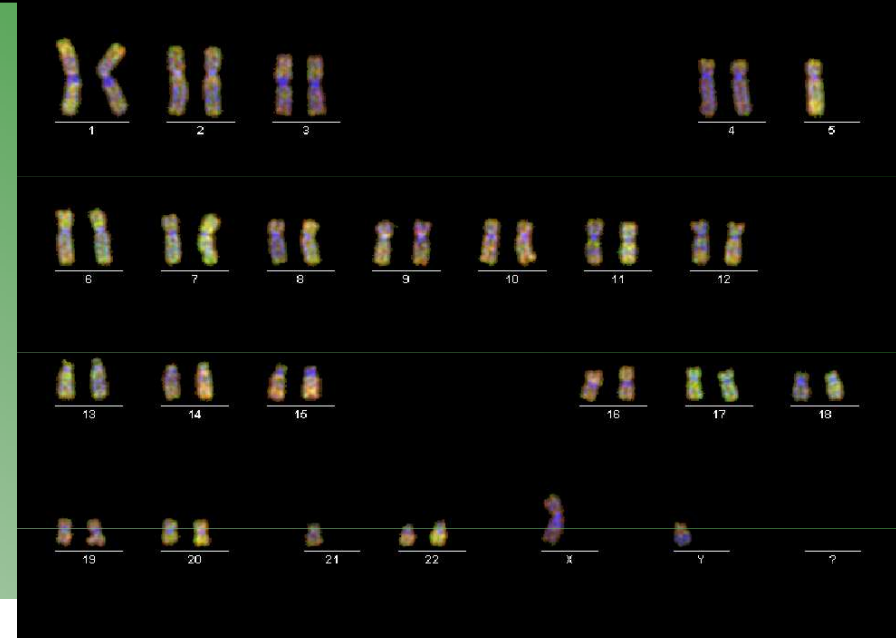

Molekulárně genetické vyšetření DNA / RNA analýza, CHG, HR-CGH, array CGH

- Informovaný souhlas rodičů
- Vždy doporučujeme genetickou konzultaci před vyšetřením a s výsledkem, indikace dle protokolárního postupu, optimálně klinickým genetikem
- Interpretace výsledku genetikem

Děkuji Vám za pozornost

<http://go.to/funpic>

*Honey please,
just calm down.
Let me explain....*

