

Pokyny ke zkoušce z biologie 2008/2009

Biologický ústav LF MU
Kamenice 5, A6
Brno 625 00

Pokyny ke zkoušce z biologie

- Předpokladem pro psaní zkuškového testu z biologie je získání zápočtů z obou semestrů praktických cvičení. Zápočty musí být zapsány v IS MUNI, doporučujeme také zápis v indexu.
- Před započítáním zkoušky si všichni studenti odloží veškeré věci v šatně.
- Studenti jsou povinni se prokázat indexem či ISIC kartou.
- Všichni studenti musí znát své identifikační číslo, neboli UČO.
- Opuštění místnosti během zkoušky je zakázáno.
- Během zkoušky se nesmí používat kalkulačka, mobilní telefon, diář apod.
- Použití mobilního telefonu, opisování z taháků nebo jiných písemných materiálů a komunikace s jinými studenty jsou důvodem pro ukončení testu.
- Na písemnou zkoušku je vymezen časový limit 2 hodiny.
- Výsledek s hodnocením studenti obdrží do 3 pracovních dnů přes IS MUNI – Poznámkový blok.

Pokyny ke zkoušce z biologie

- Během zkoušky studenti obdrží zadání testu a odpovědní list, který bude automaticky skenován, proto je nezbytně nutné dodržovat pokyny pro správné vyplnění odpovědního listu!!!
- Veškeré poznámky a výpočty mohou studenti psát přímo do zadání zkouškového testu.
- **Za špatně vyplněný odpovědní list je zodpovědný student!!!!**
- Odpovědní list je nutné vyplnit pouze tužkou, která bude studentům poskytnuta.
- Doporučujeme vyplnění odpovědního listu až si studenti budou jisti svými odpověďmi.
- V případě nutnosti opravy v odpovědním listu se studenti poradí s vyučujícím, případně mohou být požádáni o vyplnění nového odpovědního listu.

Pokyny ke zkoušce z biologie

- Mimo první opravné termíny (1.7., 2.7., 8.7. a 9.7. 2009) budou další opravné termíny vypsány až v prodlouženém zkouškovém (24.8. – 4.9. 2009).
- Úspěšné složení testů bude zapisováno do indexů na sekretariátě Biologického ústavu v Bohunicích, Kamenice 5, pavilon A6, **pouze v pondělí během úředních hodin od 13:00 do 15:00 hod. - od 8.6.2009 do 13.7.2009.**
- Dále v prodlouženém zkouškovém období - od 7.9.2009 do 5.10.2009.
- K zápisu do indexu není nutná osobní návštěva.
- V případě potřeby konzultace zkouškových testů, kontaktujte Prof. Augustina Svobodu - asvoboda@med.muni.cz
- Informace týkající se výuky vám podá Doc. David Šmajš - dsmajs@med.muni.cz
- Naskenované odpovědní listy lze dohledat v IS MUNI - Osobní administrativa --> Student --> Věci vztahující se k celému studiu --> Naskenované odpovědní listy

Příklad zadání testu

- Do zadání testu vypište jméno a vaše Učo.
- S výrokem můžete souhlasit či nesouhlasit.
- Pouze jedna z odpovědí je správná.

Test - řádný termín

<i>Jméno a příjmení - pište do okénka</i>	<i>UČO</i>	<i>Číslo zadání</i>
		1

- 1** Na alfa-uhlík aminokyselin jsou v molekulách bílkovin navázány: aminová skupina, tři karboxylové skupiny a postranní řetězec.
- A** Souhlasím
B Nesouhlasím
-

Odpovědní list

Informační systém MU

<http://is.muni.cz/>

Toto je odpovědní arch. Bude strojově snímán – nepřekládejte, neohýbejte!

* Podepište se a vyplňte záhlaví.

* Otázky řešte mimo tento arch, vyplňte jej až na závěr, zkontrolovaným řešením.

* Odpověď: výrazně vyplňte takto: —, nikoli slabě takto: —.

* Chybná odpověď: neškrtat! Důkladně vygumovat nebo raději požádat o nový arch.

Jméno: Datum:

Předmět:

Typ formuláře

0006

Vzor číslic

0 1 2 3 4 5 6 7 8 9

Vypište dle vzoru číslic. Mají-li údaje méně cifer, ponechte mezery vlevo nebo vpravo:

Číslo zadání

Učeo

Zaškrtněte nejvýše jednu odpověď na otázku

a	b	a	b	a	b	a	b	a	b	a	b
1	21	41	61	81	101						
2	22	42	62	82	102						
3	23	43	63	83	103						
4	24	44	64	84	104						
5	25	45	65	85	105						
6	26	46	66	86	106						
7	27	47	67	87	107						
8	28	48	68	88	108						
9	29	49	69	89	109						
10	30	50	70	90	110						
11	31	51	71	91	111						
12	32	52	72	92	112						
13	33	53	73	93	113						
14	34	54	74	94	114						
15	35	55	75	95	115						
16	36	56	76	96	116						
17	37	57	77	97	117						
18	38	58	78	98	118						
19	39	59	79	99	119						
20	40	60	80	100	120						

Oblast strojově snímáných informací, sem nezasahujte.

Odpovědní list

- Tužkou vyplňte čitelně jméno, datum a předmět.
- Předmět musí obsahovat následující informace: Biologie – VŠ či ZL a váš termín – řádný či 1. opravný nebo 2. opravný.
- Podle vzoru digitálních číslic vypište číslo zadání testu a vaše Učo – začněte zleva, nedopisujte nuly za číslo zadání testu ani za Učo, nedělejte mezi číslicemi mezery.
- Všechny číslice se musejí dotýkat okrajů vyznačených rámečků!!!
- Pokud vaše Učo obsahuje číslici 1 je zapotřebí ji napsat na pravou stranu vyznačeného rámečku (nikoli doprostřed či vlevo).

■ Informační systém MU <http://is.muni.cz/> ■

Toto je odpovědní arch. Bude strojově snímán – nepřekládejte, neohýbejte!
* Podepište se a vyplňte záhlaví.
* Otázky řešte mimo tento arch, vyplňte jej až na závěr, zkontrolovaným řešením.
* Odpověď: výrazně vyplňte takto: **—**, nikoli slabě takto: **—**.
* Chybná odpověď: neškrte! Důkladně vygumovat nebo raději požádat o nový arch.

Jméno: Datum:

Předmět:

Typ formuláře Vzor číslic

≡ 0006 ≡ 0 1 2 3 4 5 6 7 8 9 ≡

≡ ≡ ≡ ≡ ≡ ≡ ≡ ≡ ≡ ≡

≡ *Vyplňte dle vzoru číslic. Mají-li údaje méně* Číslo zadání Učo 5 1 3 5 7 9 0 ≡

≡ *cifer, ponechte mezery vlevo nebo vpravo:* ≡ ≡ ≡ ≡ ≡ ≡ ≡

Odpořední list

- Příklady chybně vyplněných odpoředních listů – pro skener nečitelné!!!

Podle vzoru říslic vyplňte (mají-li údaje méně cifer, ponechte mezery vlevo nebo vpravo):

Číslo zadání

učo

2 156789

Podle vzoru říslic vyplňte (mají-li údaje méně cifer, ponechte mezery vlevo nebo vpravo):

Číslo zadání

učo

84 12345

Podle vzoru říslic vyplňte (mají-li údaje méně cifer, ponechte mezery vlevo nebo vpravo):

Číslo zadání

učo

50 12345

Podle vzoru říslic vyplňte (mají-li údaje méně cifer, ponechte mezery vlevo nebo vpravo):

Číslo zadání

učo

71 12345

Odpovědní list

- Příklad správně vyplněných odpovědí.
- Pouze jedna z odpovědí je správná !!!

	a	b	a	b
—	—	—	—	—
—	1 <input checked="" type="checkbox"/>	<input type="checkbox"/>	21 <input type="checkbox"/>	<input checked="" type="checkbox"/>
—	2 <input type="checkbox"/>	<input checked="" type="checkbox"/>	22 <input checked="" type="checkbox"/>	<input type="checkbox"/>
—	3 <input type="checkbox"/>	<input type="checkbox"/>	23 <input type="checkbox"/>	<input checked="" type="checkbox"/>
—	4 <input type="checkbox"/>	<input checked="" type="checkbox"/>	24 <input type="checkbox"/>	<input checked="" type="checkbox"/>
—	5 <input checked="" type="checkbox"/>	<input type="checkbox"/>	25 <input checked="" type="checkbox"/>	<input type="checkbox"/>
—	6 <input checked="" type="checkbox"/>	<input type="checkbox"/>	26 <input checked="" type="checkbox"/>	<input type="checkbox"/>
—	7 <input checked="" type="checkbox"/>	<input type="checkbox"/>	27 <input type="checkbox"/>	<input checked="" type="checkbox"/>
—	8 <input type="checkbox"/>	<input checked="" type="checkbox"/>	28 <input type="checkbox"/>	<input checked="" type="checkbox"/>
—	9 <input type="checkbox"/>	<input checked="" type="checkbox"/>	29 <input checked="" type="checkbox"/>	<input type="checkbox"/>
—	10 <input type="checkbox"/>	<input checked="" type="checkbox"/>	30 <input type="checkbox"/>	<input checked="" type="checkbox"/>
—	—	—	—	—

- Chybně vyplněné odpovědi!!!

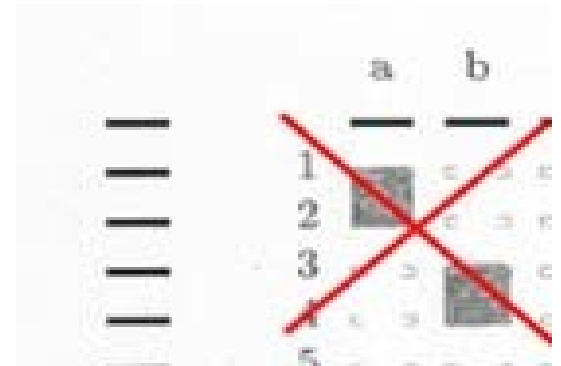
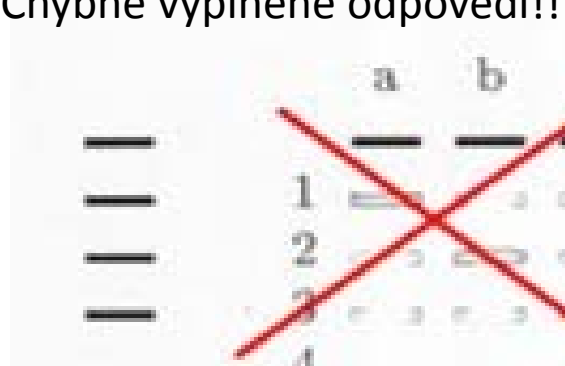

Hodnocení pro rok 2008/2009

Všeobecné lékařství

(99 otázek)

- A 91 – 99 bodů
- B 85 – 90 bodů
- C 79 – 84 bodů
- D 73 – 78 bodů
- E 65 – 72 bodů
- F méně než 65

Zubní lékařství

(93 otázek)

- A 85 – 93 bodů
- B 79 – 84 bodů
- C 73 – 78 bodů
- D 67 – 72 bodů
- E 60 – 66 bodů
- F méně než 60