

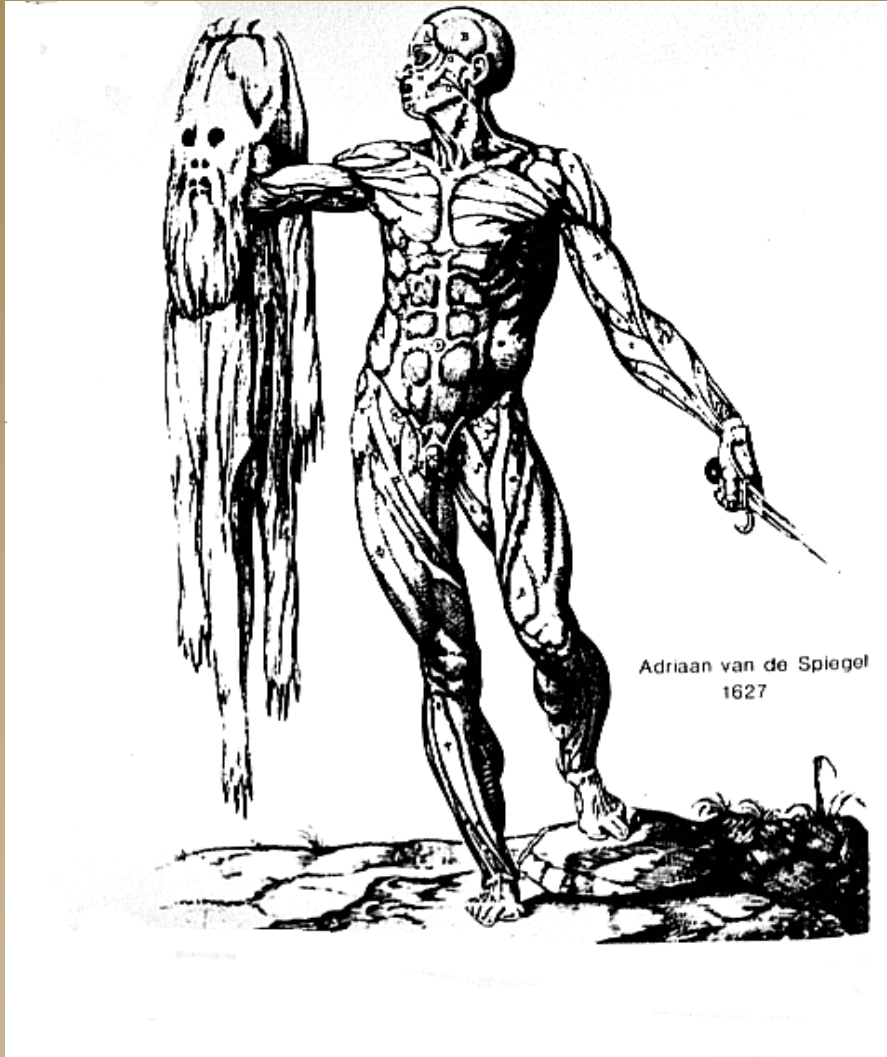

Kůže a kožní adnexa



*plocha 1,5 – 2,5 m²
Hmotnost – 16% t.h.
tloušťka 1 – 5 mm*

Funkce kůže

- ◆ **Ochranná**
(chrání před vysoušením, termickými a chemickými vlivy, UV zářením, imunologická ochrana)
- ◆ **Metabolická**
(H_2O , ionty, plyny – perspirace, tvorba D vit.)
- ◆ **Termoregulační** (vaskularizace)
- ◆ **Recepční**
(receptory – tlak, dotyk, bolest, teplo)
- ◆ **Sekreční a exkreceční** (žlázy)

Kůže (cutis, derma)

- ◆ **Pokožka**
(epidermis)
- ◆ **Škára**
(corium, dermis)
- ◆ **Podkožní vazivo**
(hypodermis, tela subcutanea)
- ◆ **Kožní adnexa:**
vlas a nehet; žlázy –
potní, mazové, mléčná

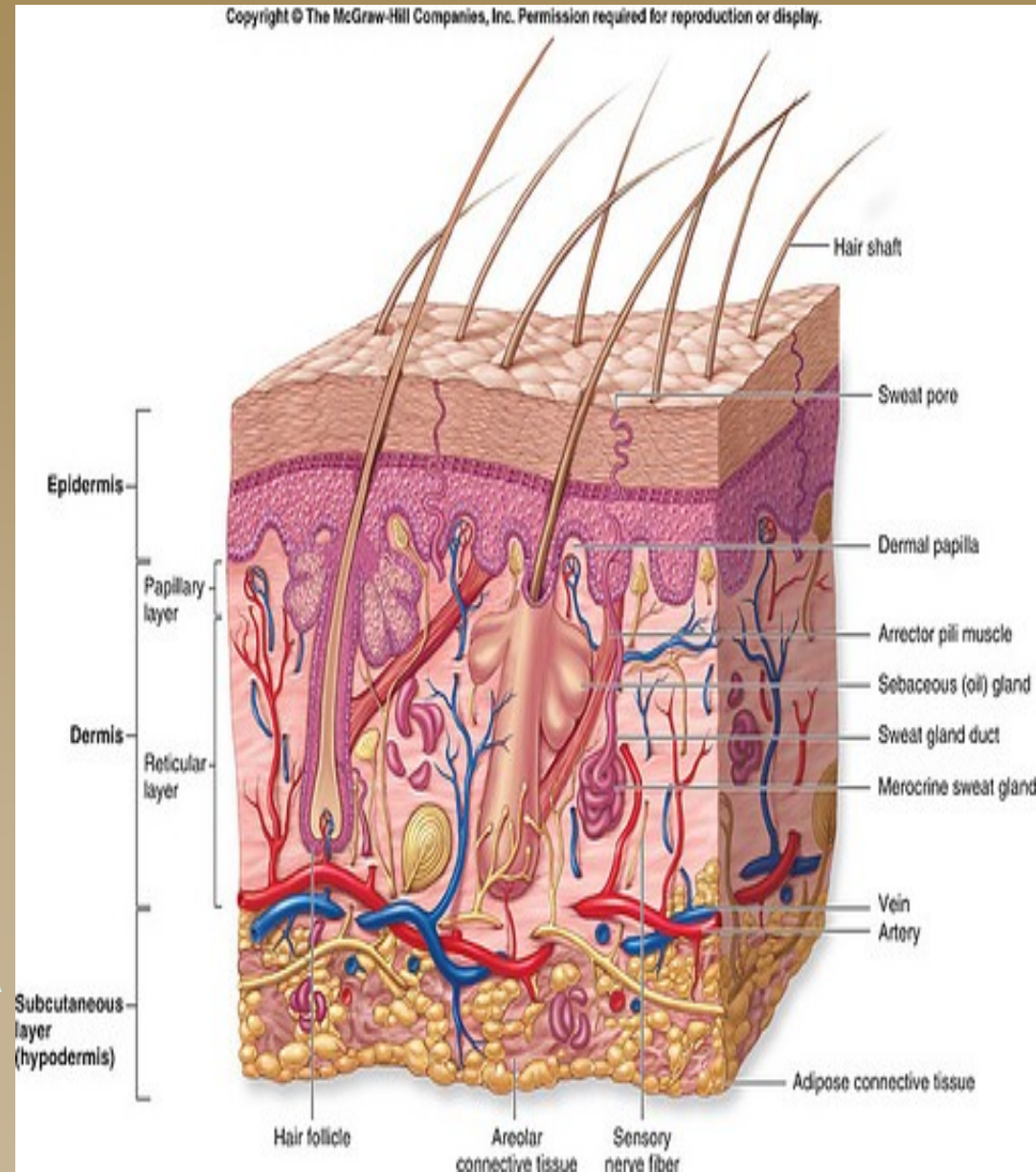

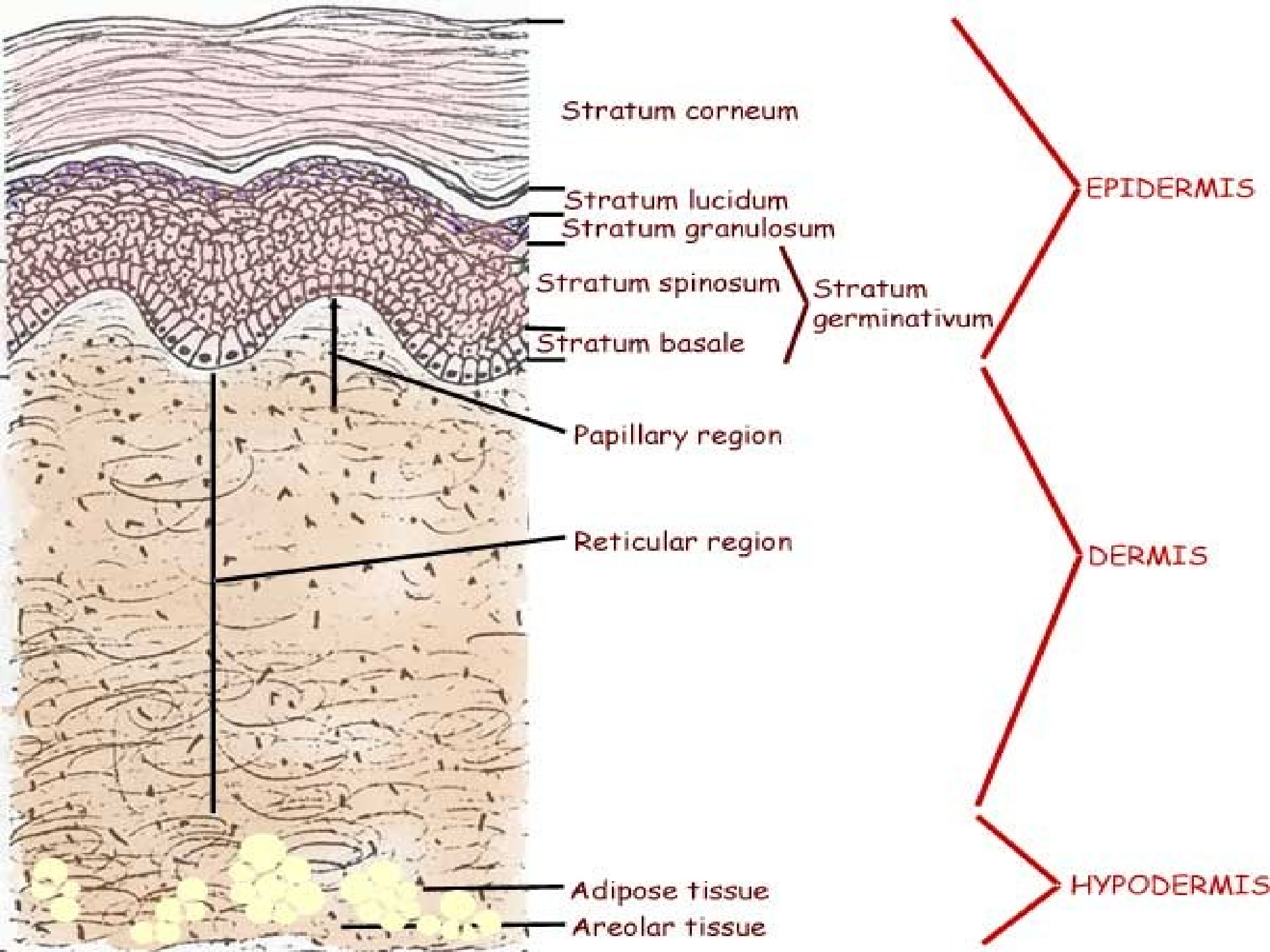

Kůže s vlasy

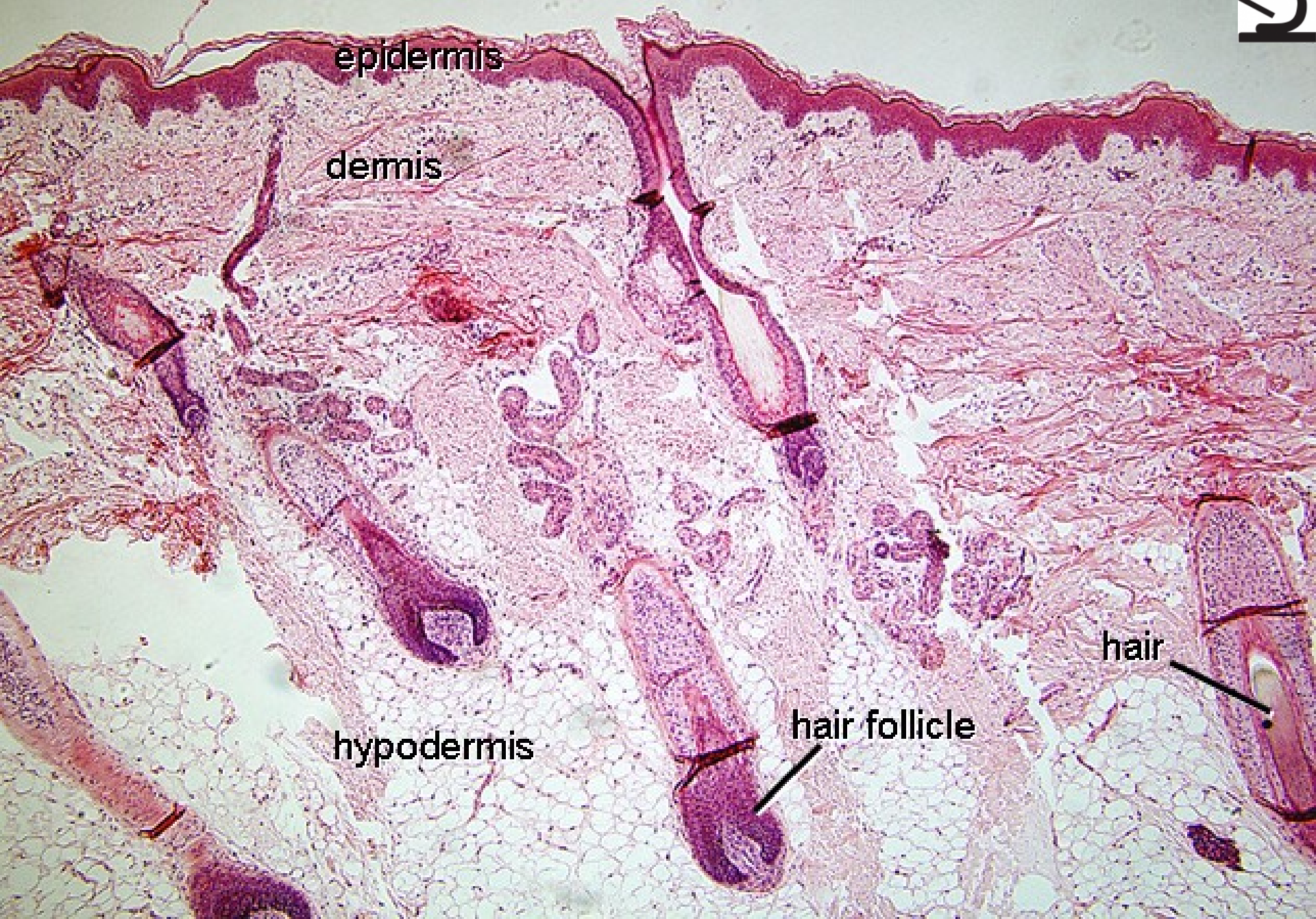

epidermis

dermis

hypodermis

hair follicle

hair

Kůže z břicha prstu

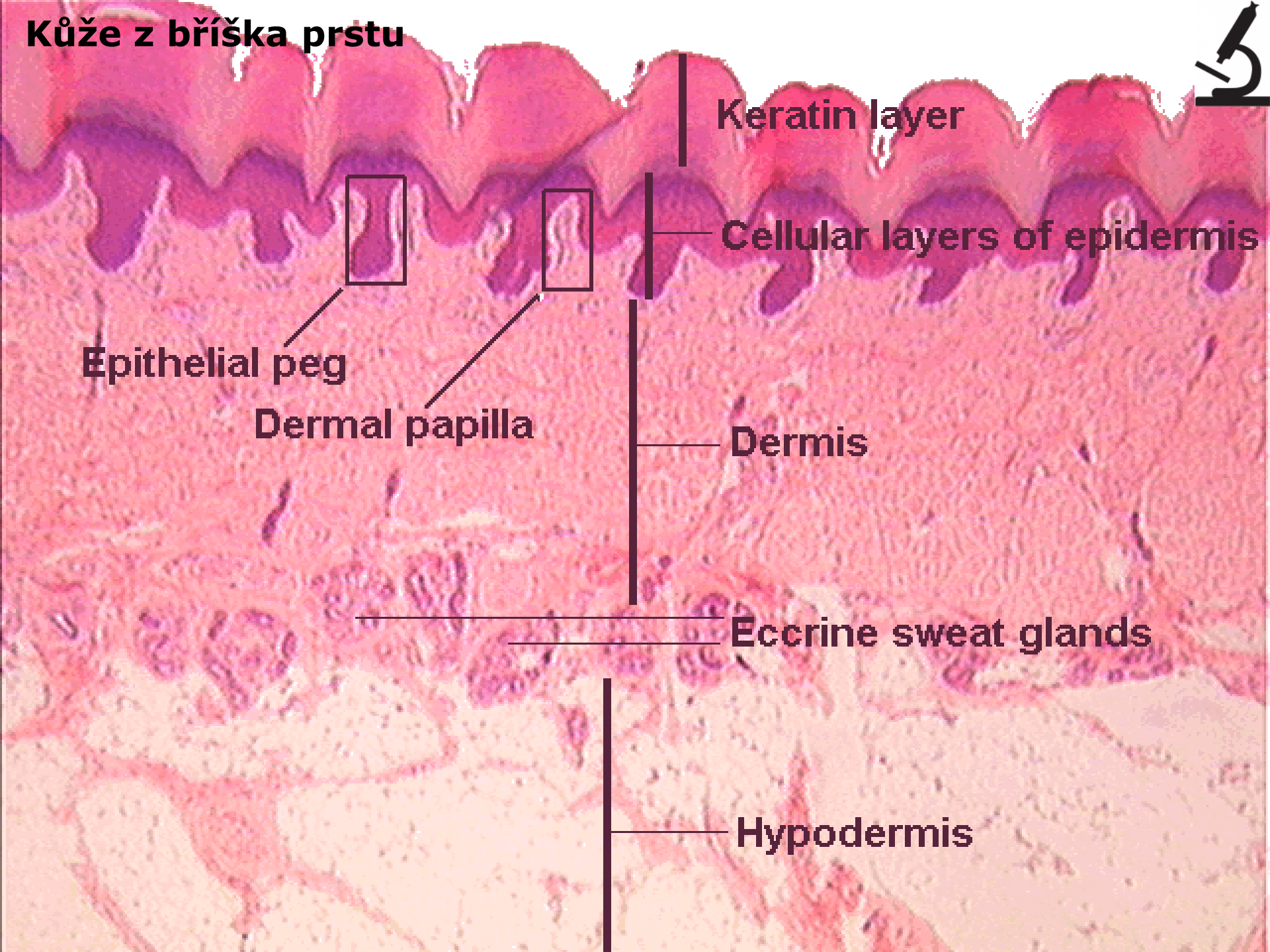

Keratin layer

Cellular layers of epidermis

Dermis

Eccrine sweat glands

Hypodermis

Epithelial peg

Dermal papilla

Epidermis

vrstevnatý dlaždicový epitel rohovatějící

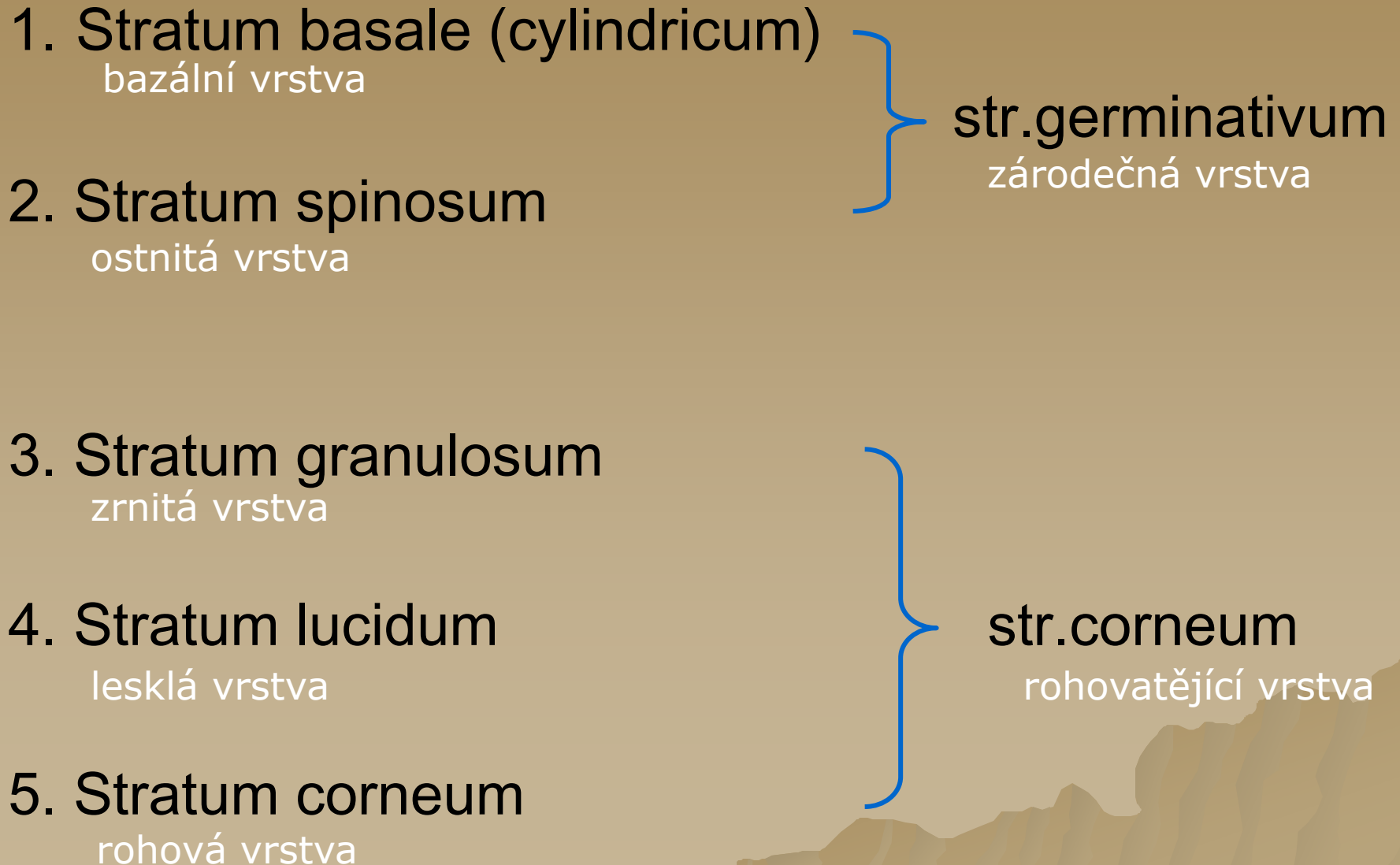
1. **Stratum basale (cylindricum)**
bazální vrstva
 2. **Stratum spinosum**
ostnitá vrstva
 3. **Stratum granulosum**
zrnitá vrstva
 4. **Stratum lucidum**
lesklá vrstva
 5. **Stratum corneum**
rohová vrstva
- str.germinativum
zárodečná vrstva
- str.corneum
rohovatějící vrstva
- 
- The diagram shows a vertical list of five layers of the epidermis. The first two layers, Stratum basale and Stratum spinosum, are grouped by a blue bracket on the right and labeled as 'str.germinativum' (germinative layer). The last three layers, Stratum granulosum, Stratum lucidum, and Stratum corneum, are grouped by another blue bracket on the right and labeled as 'str.corneum' (keratinized layer). The background is a light brown color with a faint, stylized mountain range silhouette at the bottom.

- ◆ **str. corneum**
- ◆ **[str. lucidum]**
- ◆ **str. granulosum**

- ◆ **str. spinosum**

- ◆ **str. basale**

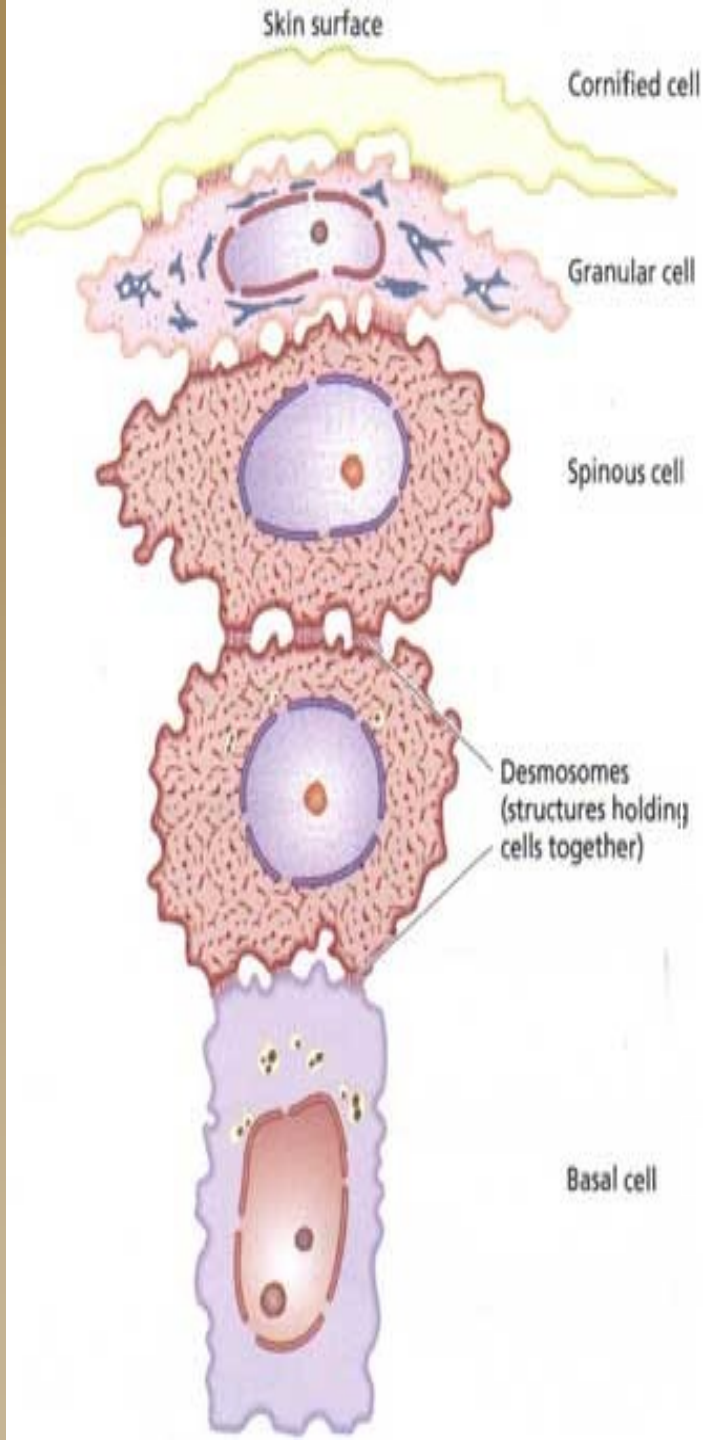

keratin; disjunkce desmosomů

keratohyalinová a lamelární granula

spina = trn, osten
 cytopl. výběžky + tonofilamenta;
 desmosomy

mitózy

Epidermis



melanocyty

Dermis

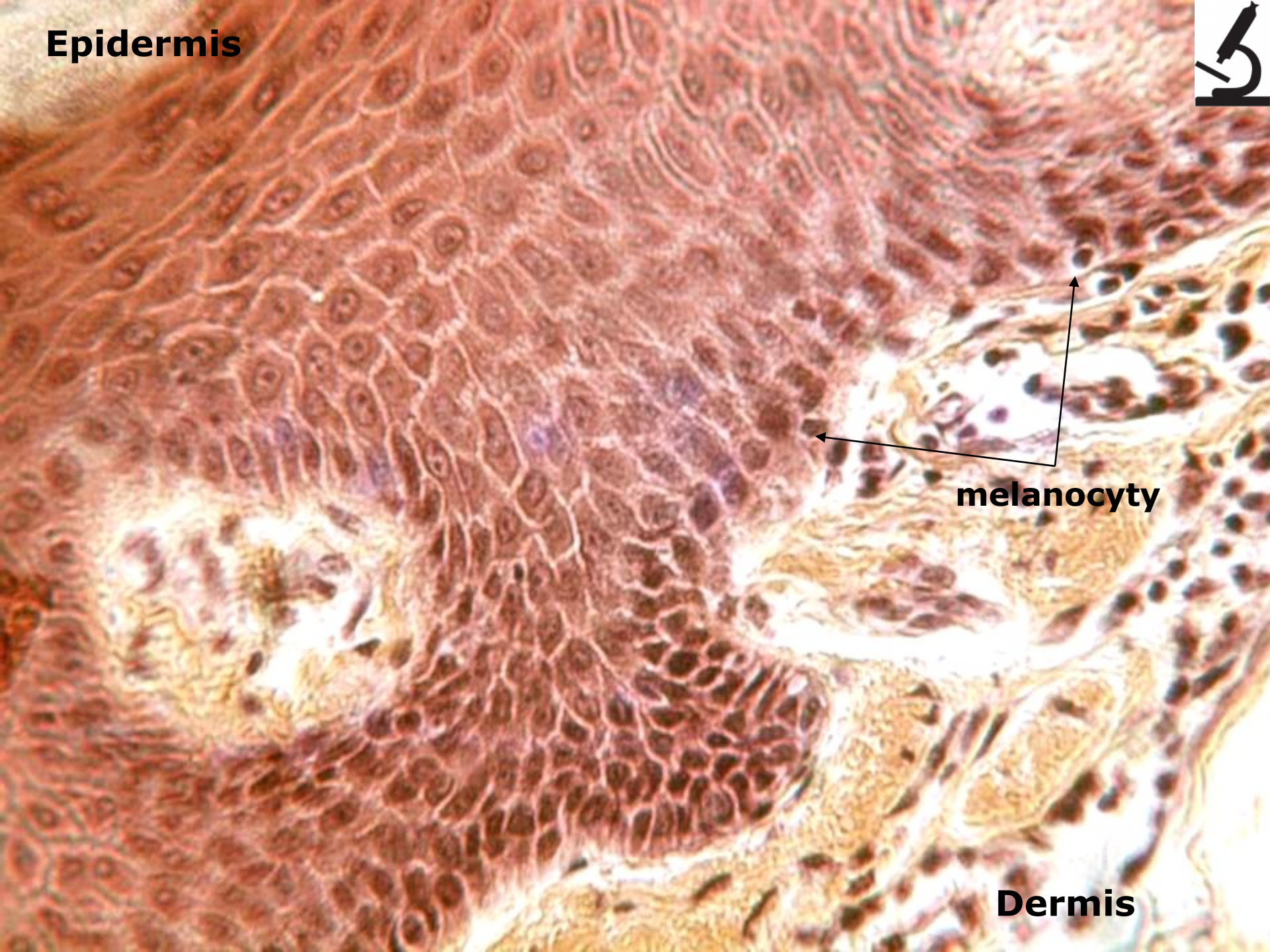

Epidermis – typy buněk

- ◆ A) keratinocyty
- ◆ B) melanocyty
- ◆ C) Langerhansovy buňky
- ◆ D) Merkelovy buňky

kůže - keratinocyty



stratum spinosum trichrome

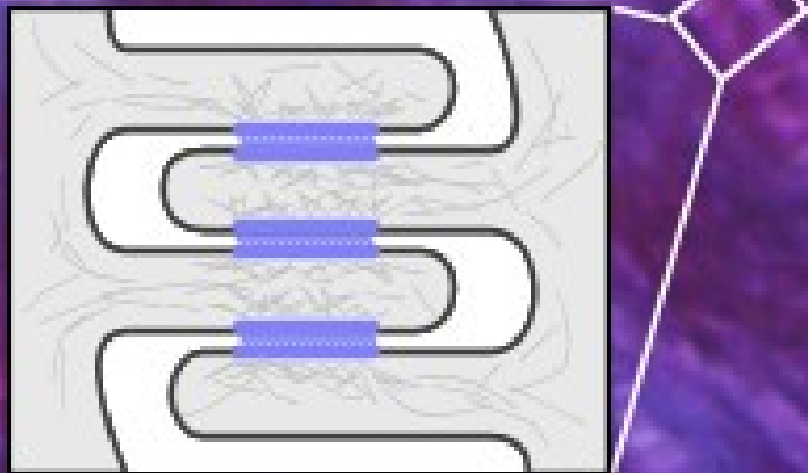

Další buňky v epidermis



- ◆ **A = melanocyty**

„supranuklear cap“
- granula melaninu



- ◆ **B = Langerhansovy bb.**
antigen prezentující bb.
monocytomakrofágového
systému

- ◆ **C = Merkelovy bb.**
mechanoreceptory – tlak

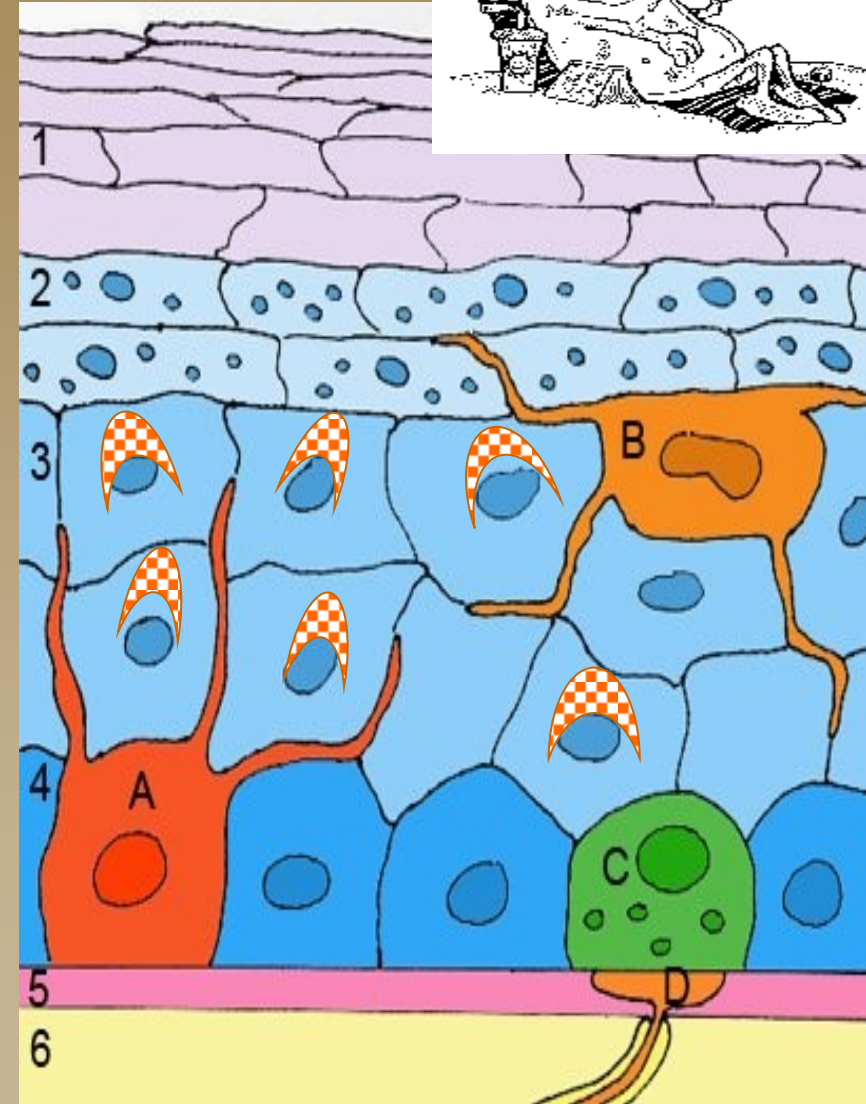

Melanin v keratinocytech – „supranukleární čepičky“

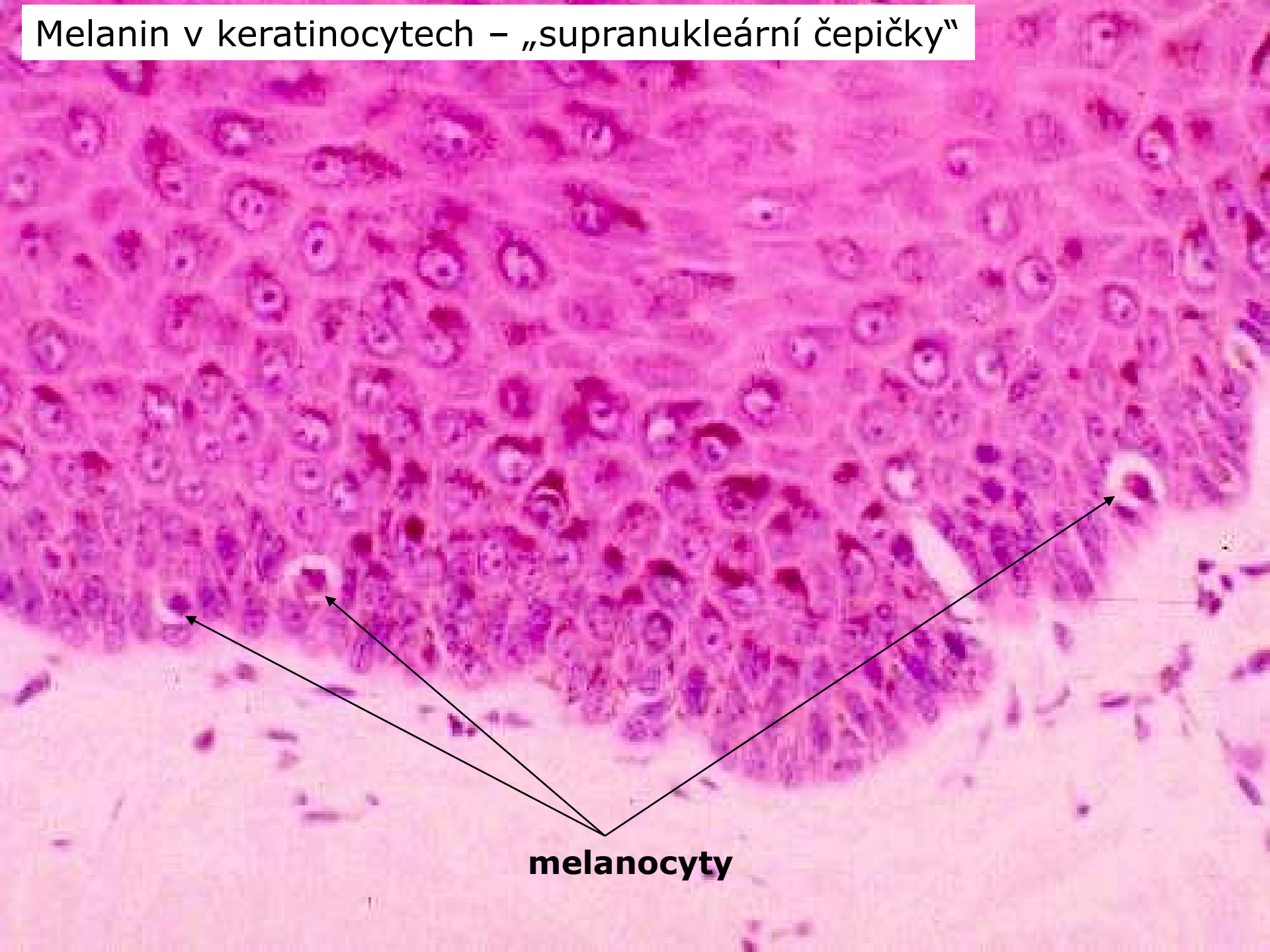

melanocyty

Langerhans cells

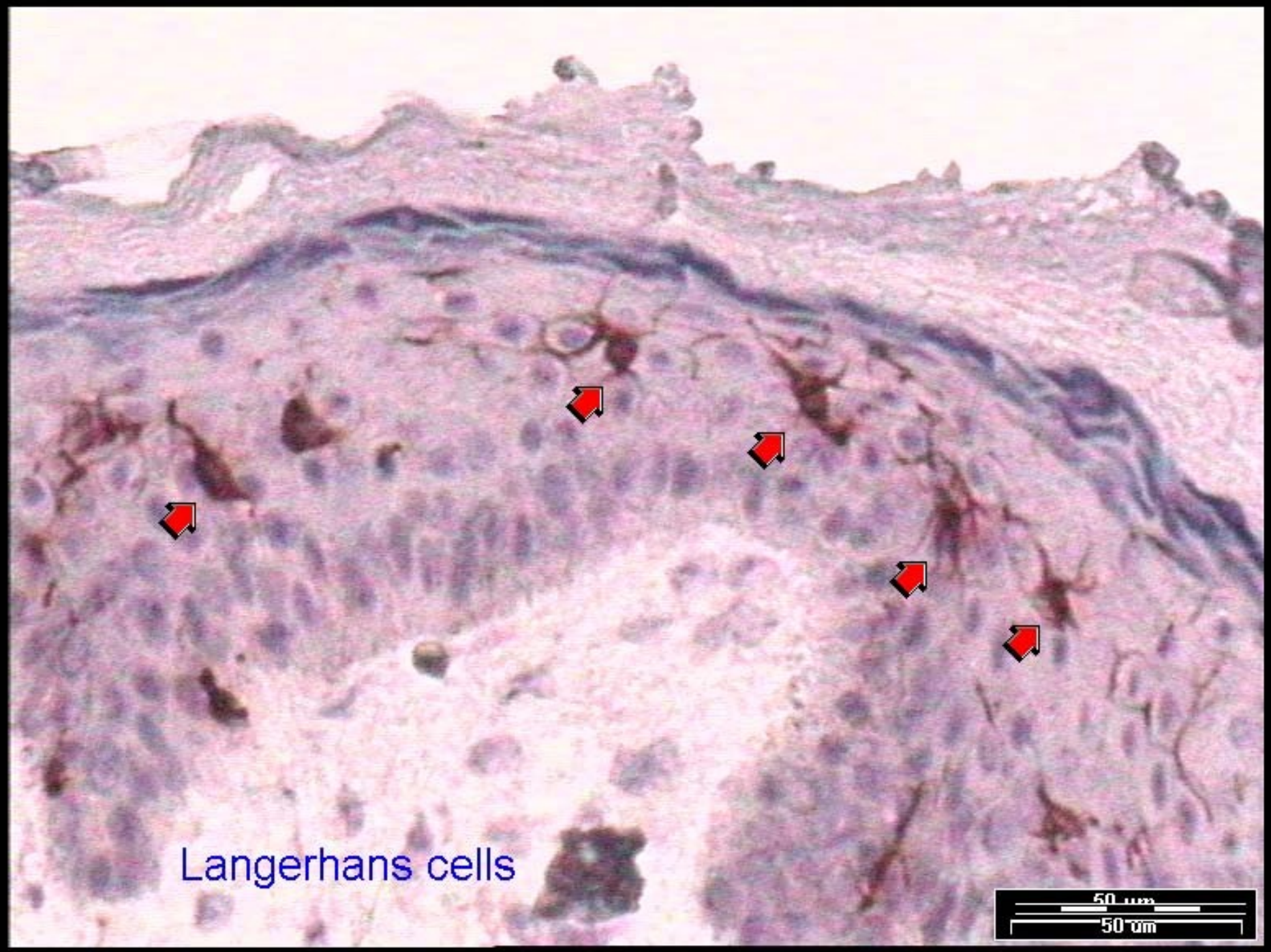
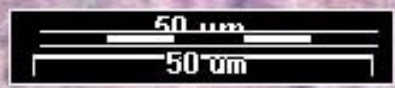

Škára (dermis, corium)

pars papillaris

řídké kolag. vazivo +
cévy, nervová
zakončení a tělíska
(receptory)

pars reticularis

husté neuspořádané
kolag. vazivo +
adnexa, cévy,
nervová vlákna

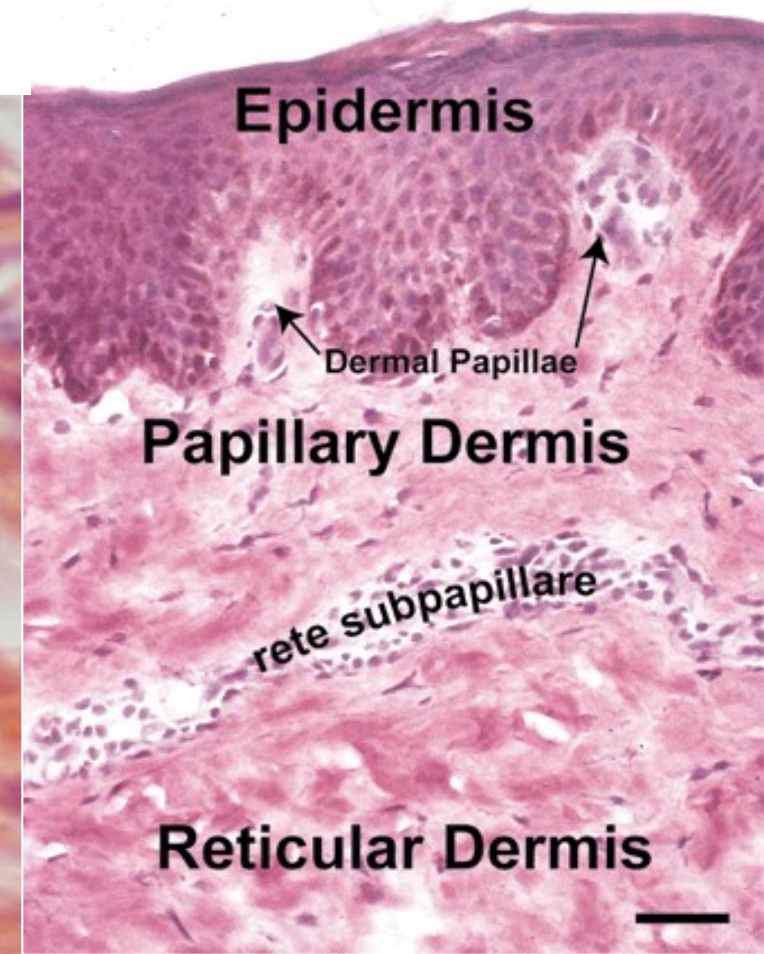

Podkožní vazivo hypoderm/is tela subcutanea

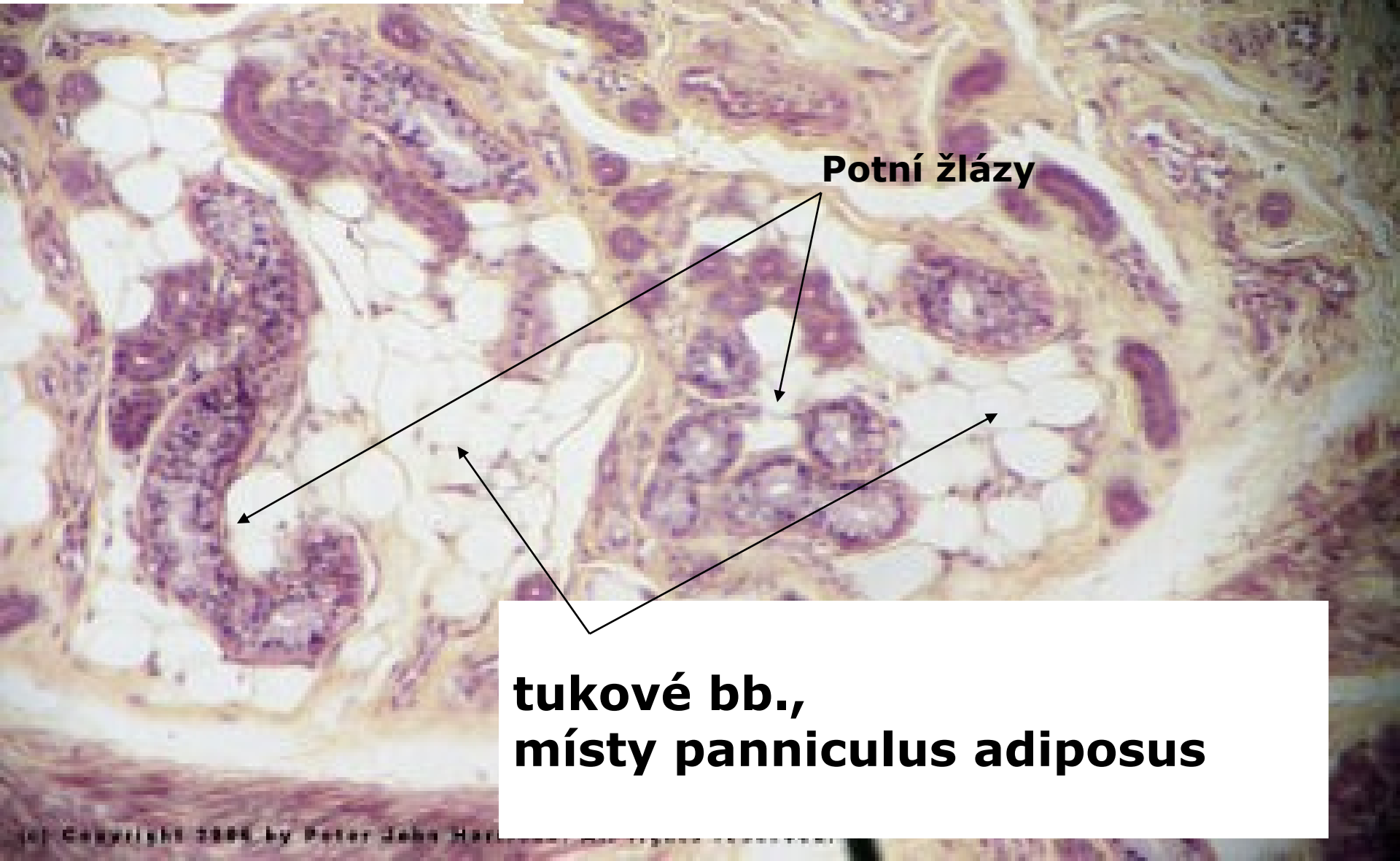

Potní žlázy

tukové bb.,
místy panniculus adiposus

Typy kůže

- ◆ **Tenký 0,5-5,0 mm**
epidermis 70–100 μm
4 vrstvy
(chybí str. lucidum),
+ všechna adnexa
- ◆ **Tlustý 0,8-1,5 mm**
400–800 μm ,
5 vrstev,
bez vlas. folikulů
- ◆ výskyt: celé tělo
vyjma →
- ◆ výskyt:
 - palma manus
 - planta pedis

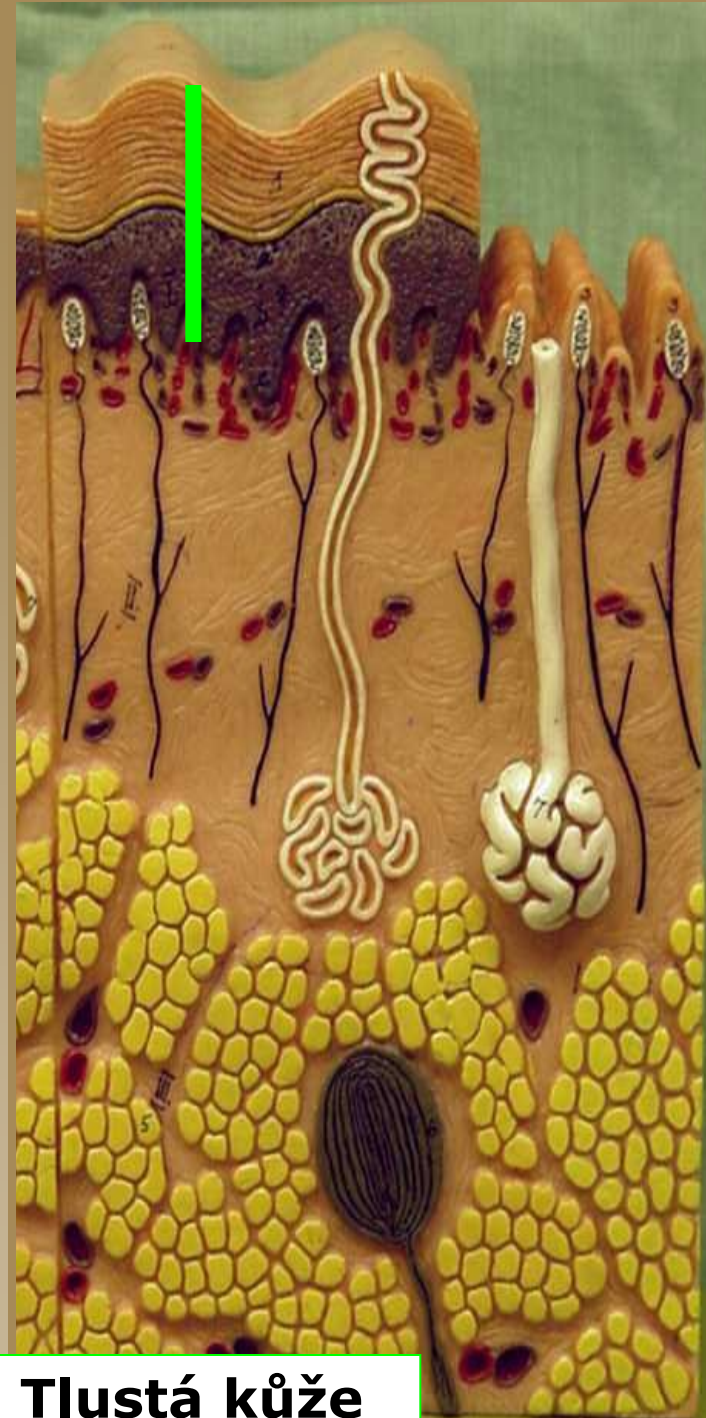

Tenká kůže <> Tlustá kůže

Kůže tlustého a tenkého typu

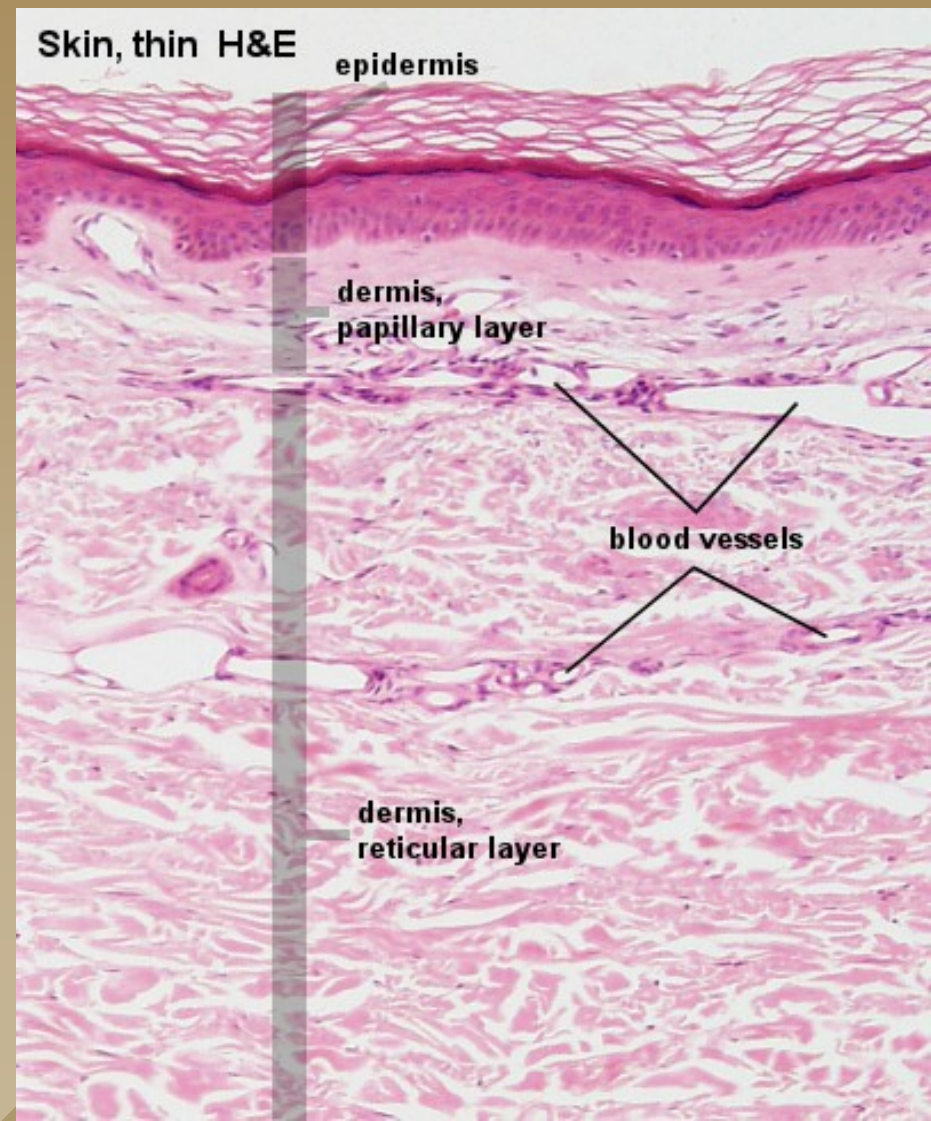
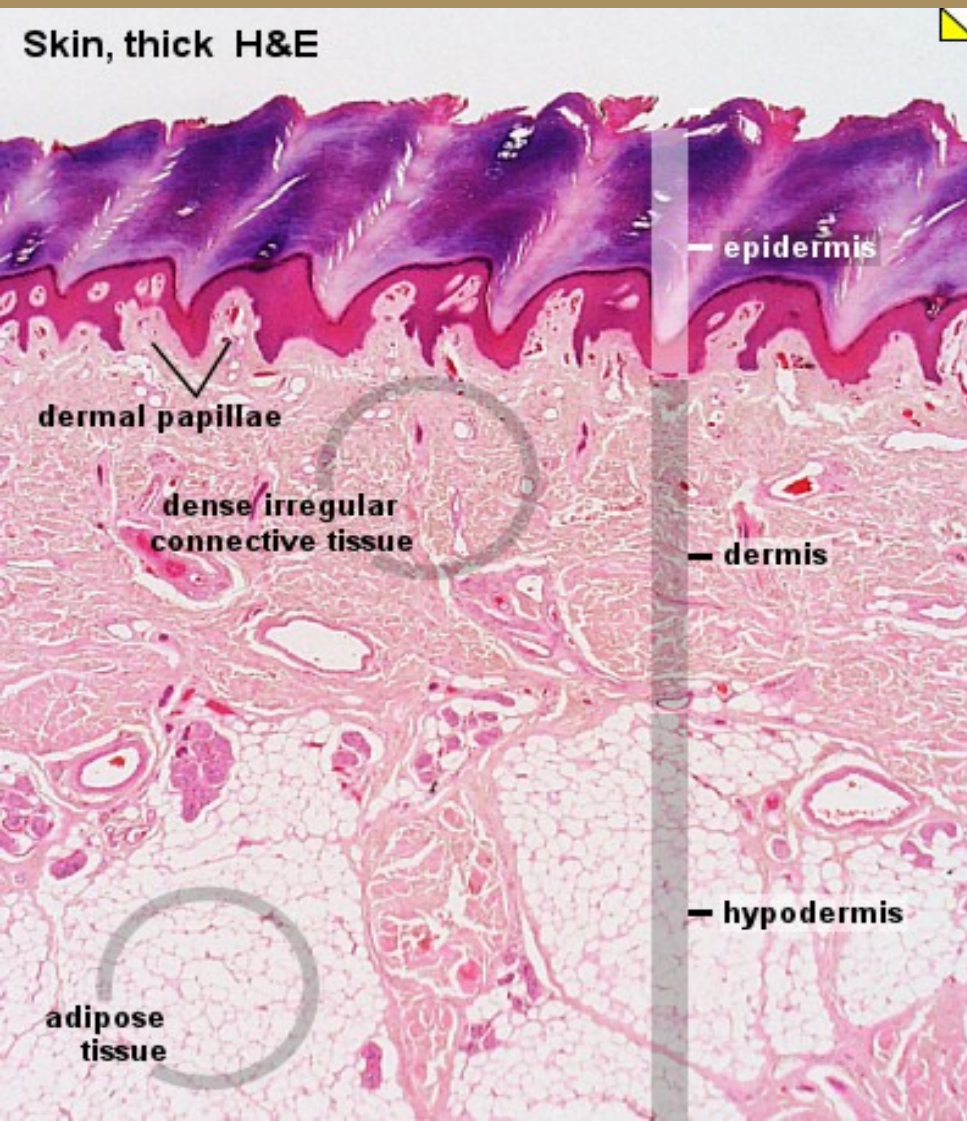

Tenký typ kůže (HE)

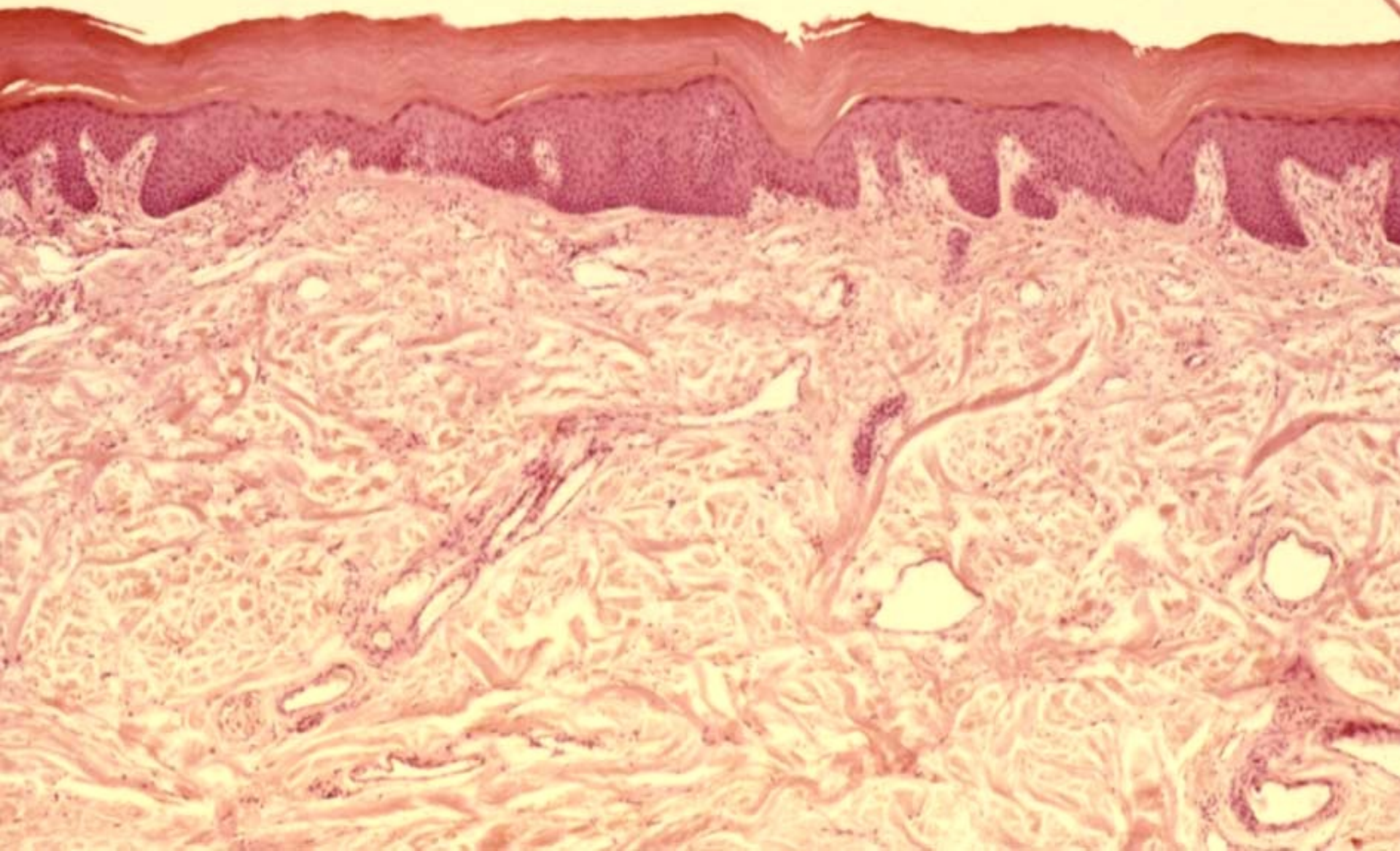

Tenký typ kůže – detail (HE)



Tlustý typ kůže

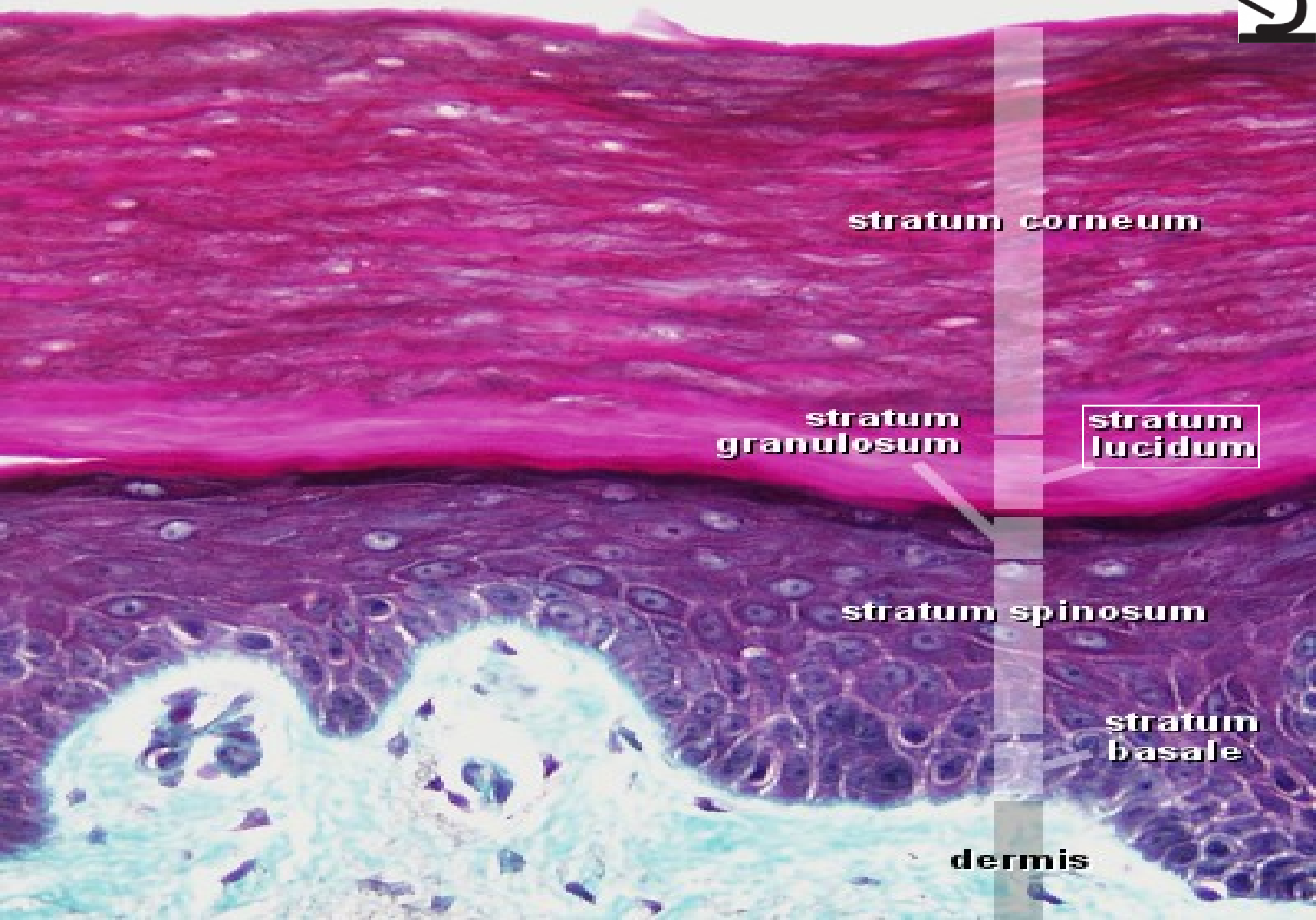

stratum corneum

stratum
granulosum

stratum
lucidum

stratum spinosum

stratum
basale

dermis

Kůže z břicha prstu

Potní žlázy

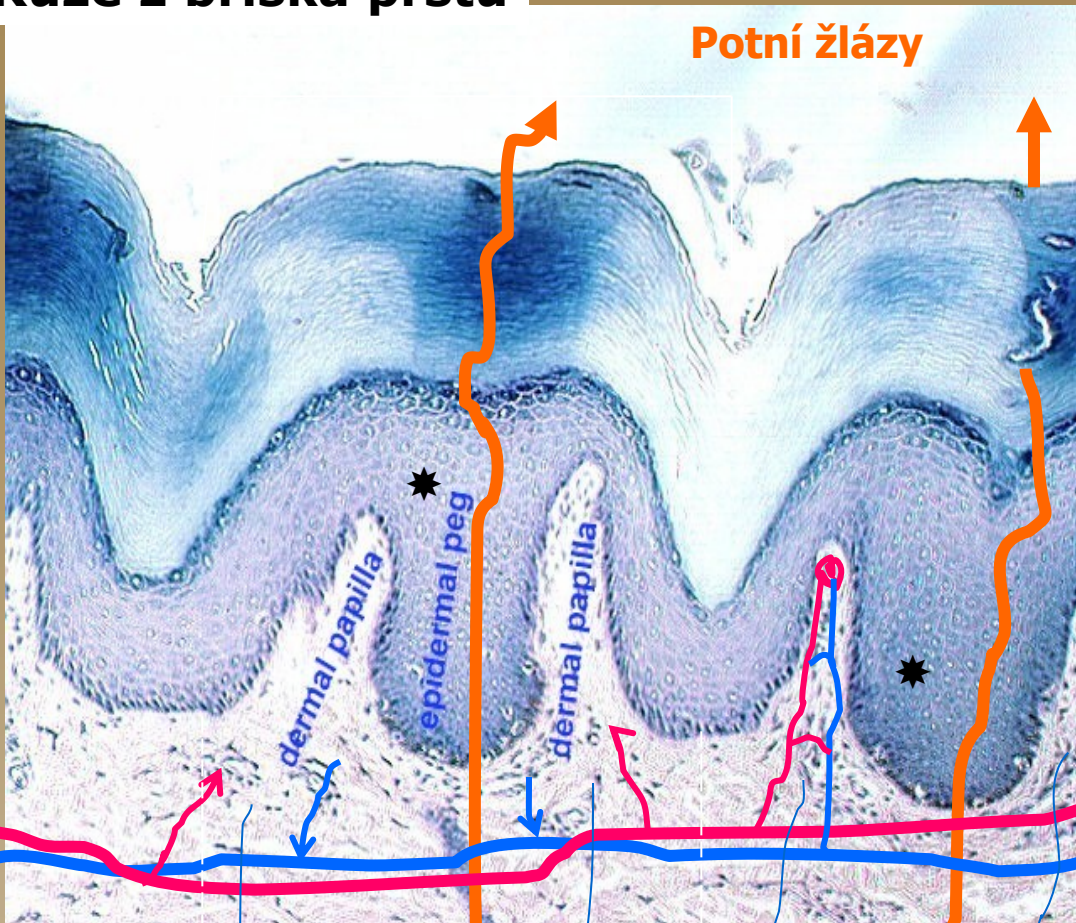

Nerv. vlákna

dermal papillae

crista intermedia *

Tlustá kůže – epidermis:

Cristae et sulci cutis
- papilární linie (dermatoglyfy)



cévy subpapilární pleteně

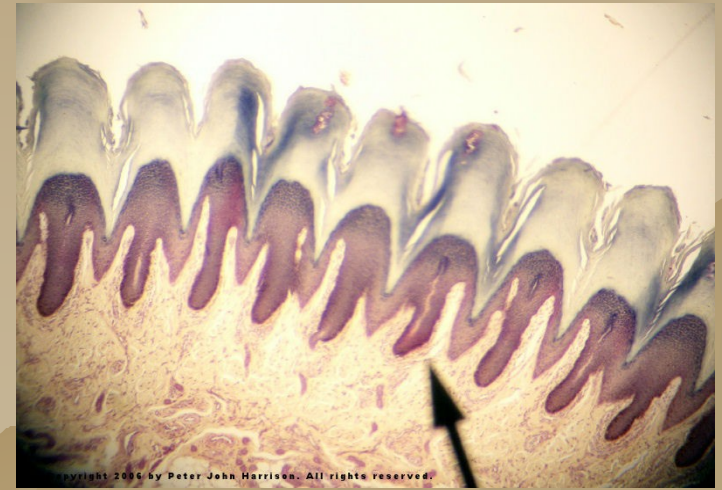

Copyright 2004 by Peter John Harrison. All rights reserved.

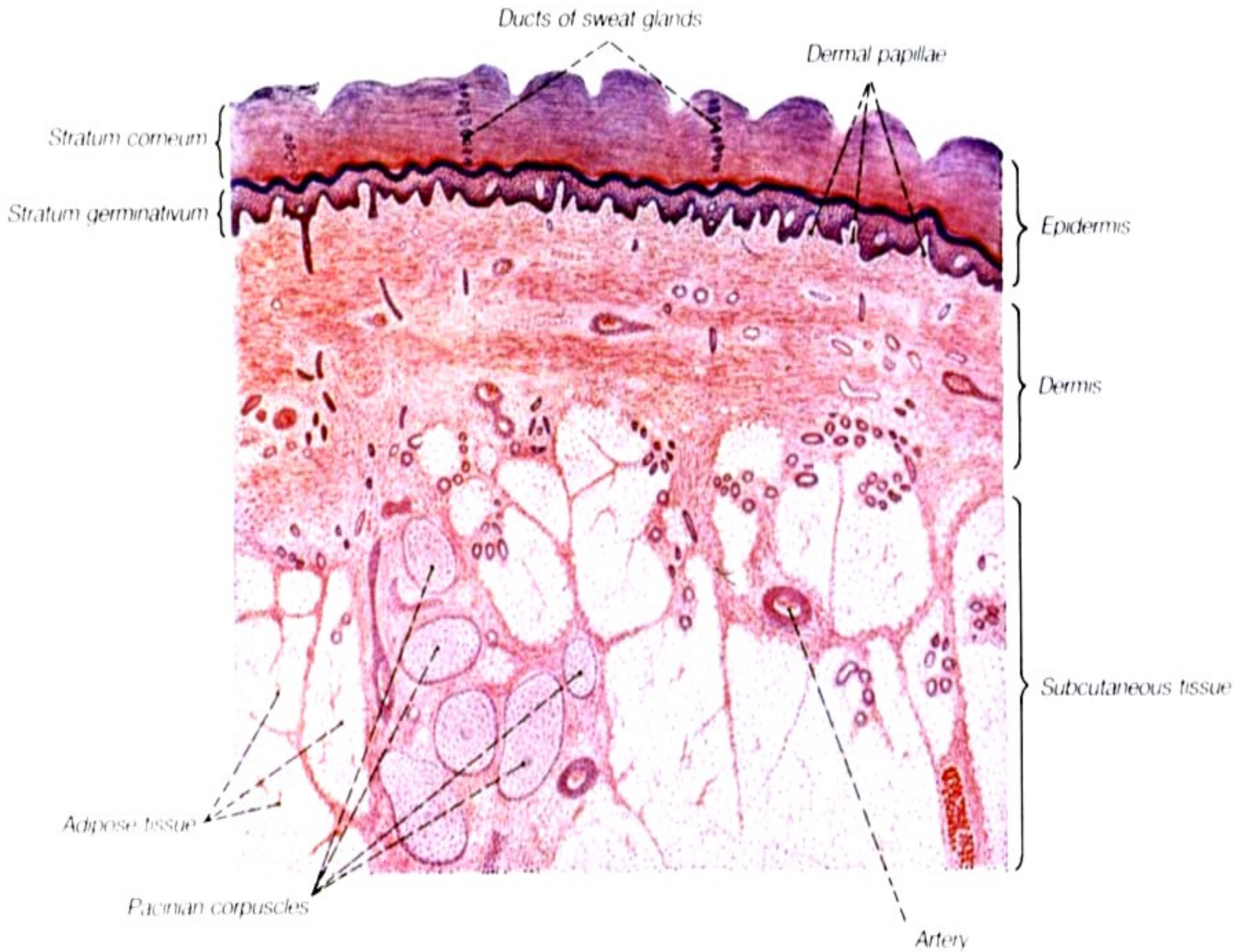

Duct of sweat gland

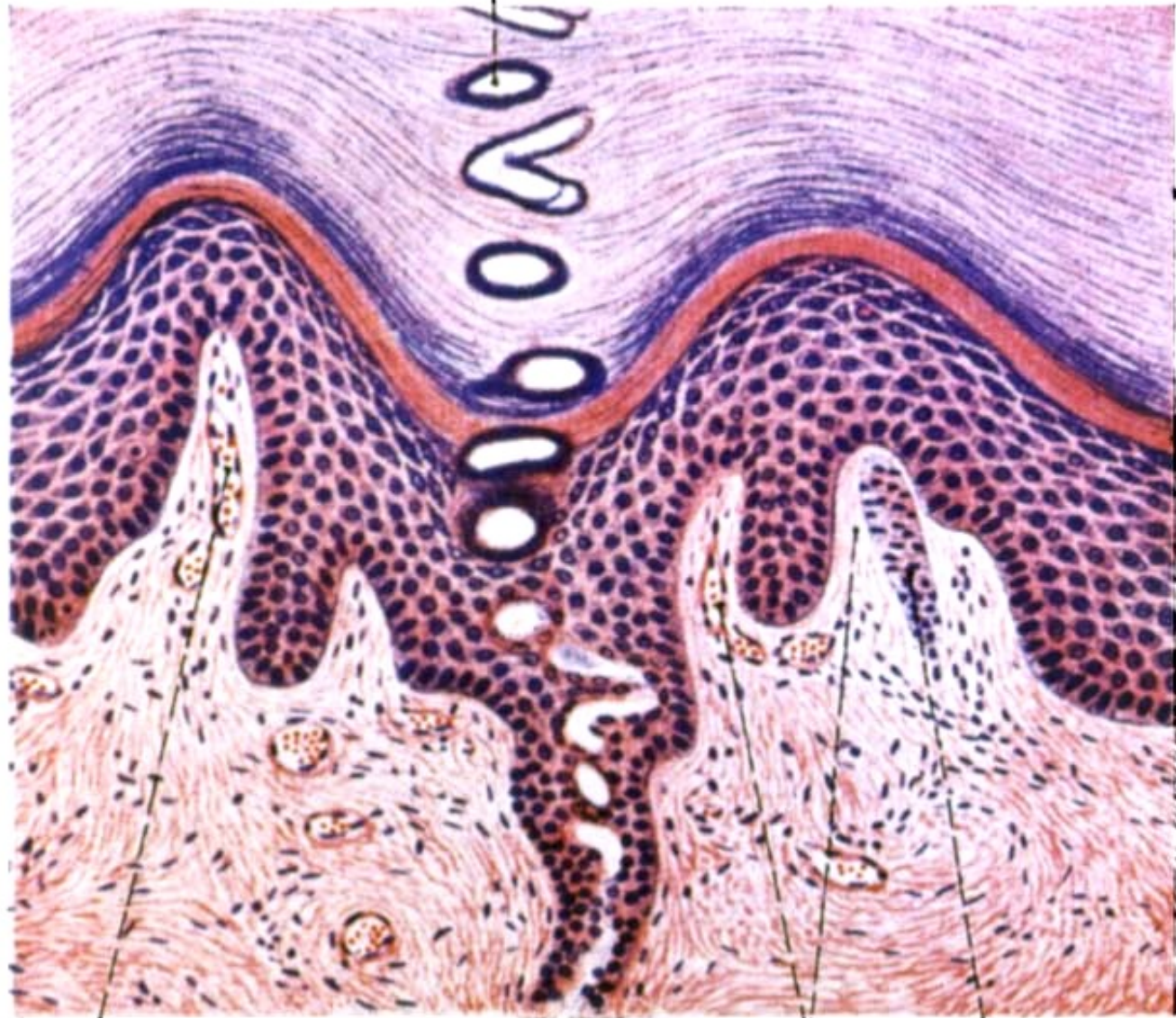

Stratum corneum

Stratum lucidum

Stratum granulosum

Stratum spinosum

Stratum basale

Dermis

Capillary loops
in dermal ridge

Dermal papillae

Meissner's corpuscle

Kožní adnexa

Kožní žlázy:

- potní
- mazové
- mléčná

Adnexa rohového typu:

- vlas
- nehet

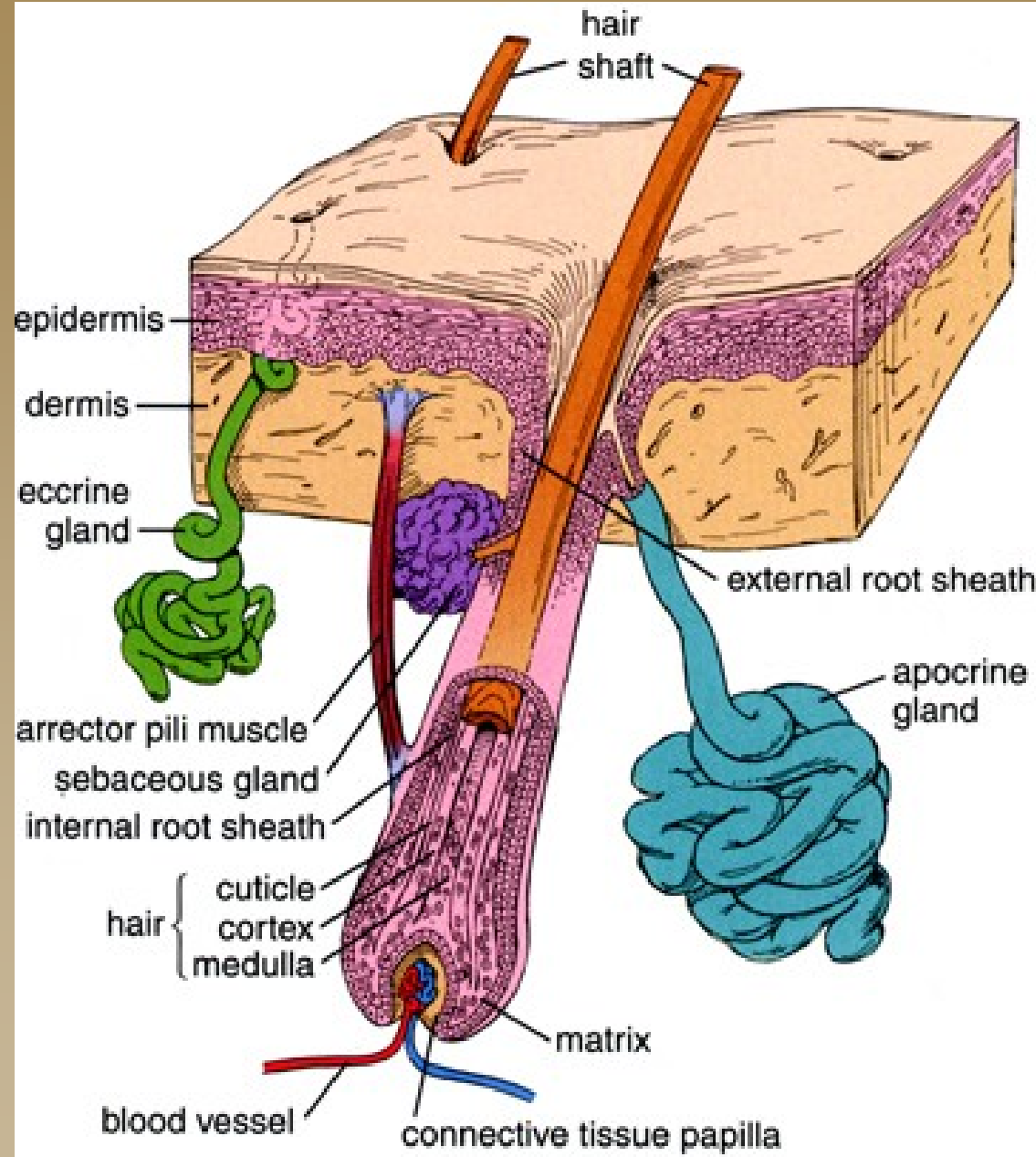

Kožní žlázy

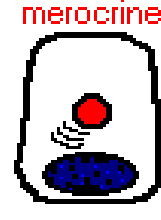
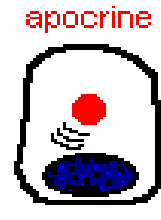
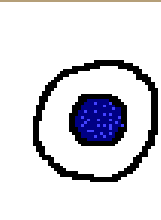
potní	→	ekrinní	 merocrine	tubulózní
	→	apokrinní	 apocrine	tubulózní až tuboalveolární
mazové		holokrinní		alveolární

mléčná žláza

proteiny
lipidy

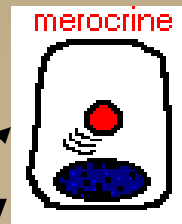

tuboalveolární

Kožní žlázy - stavba:

-**Vývodný oddíl**

-**Sekreční oddíl**
tubulus a/nebo
alveolus

-žlázové bb.
-myoepitelové bb.

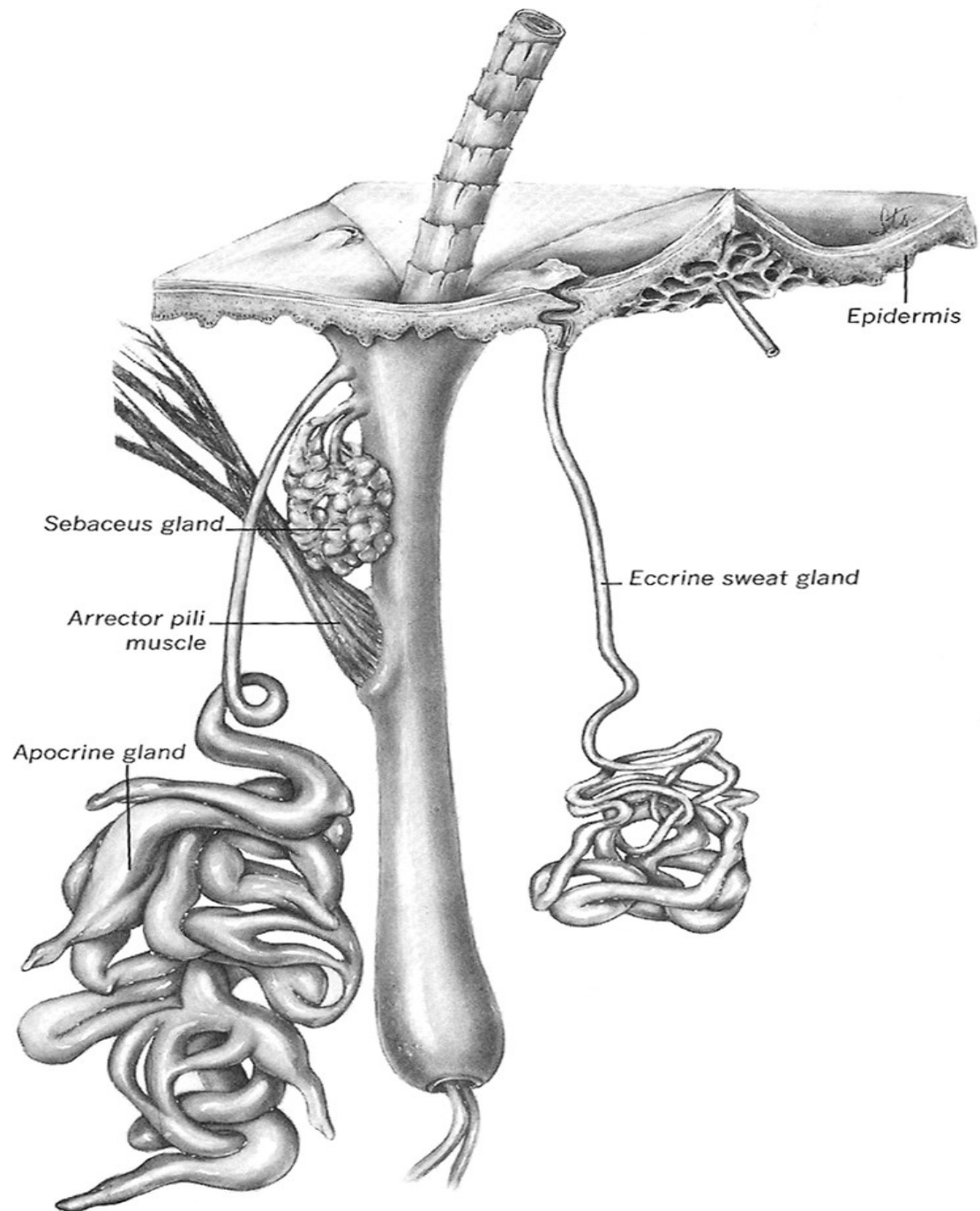

Potní žlázy ekrinní - *malé* (glandulae sudoriferae eccrinae)

- ◆ **Sekreční oddíl:** jednovrstevný cylindr.epitel, myoepitelové buňky
- ◆ **Vývod:** dvouvrstevný cylindrický epitel
↓
- ◆ **Intraepidermální kanálek**
- ◆ **Nevyskytují se:** červeň rtu, glans penis, preputium, labia minora

GII. sudoriferae eccrinae

◆ sekreční část

- tubulus stočený do klubíčka
- sekreční buňky – tmavé a světlé
- myoepitelové buňky
- bazální membrána

◆ vývodní oddíl

- vlastní vývod
/2-vrstevný kubický epitel – tmavší buňky/
- intraepidermální chodbička



Kůže - potní žláza (HE)

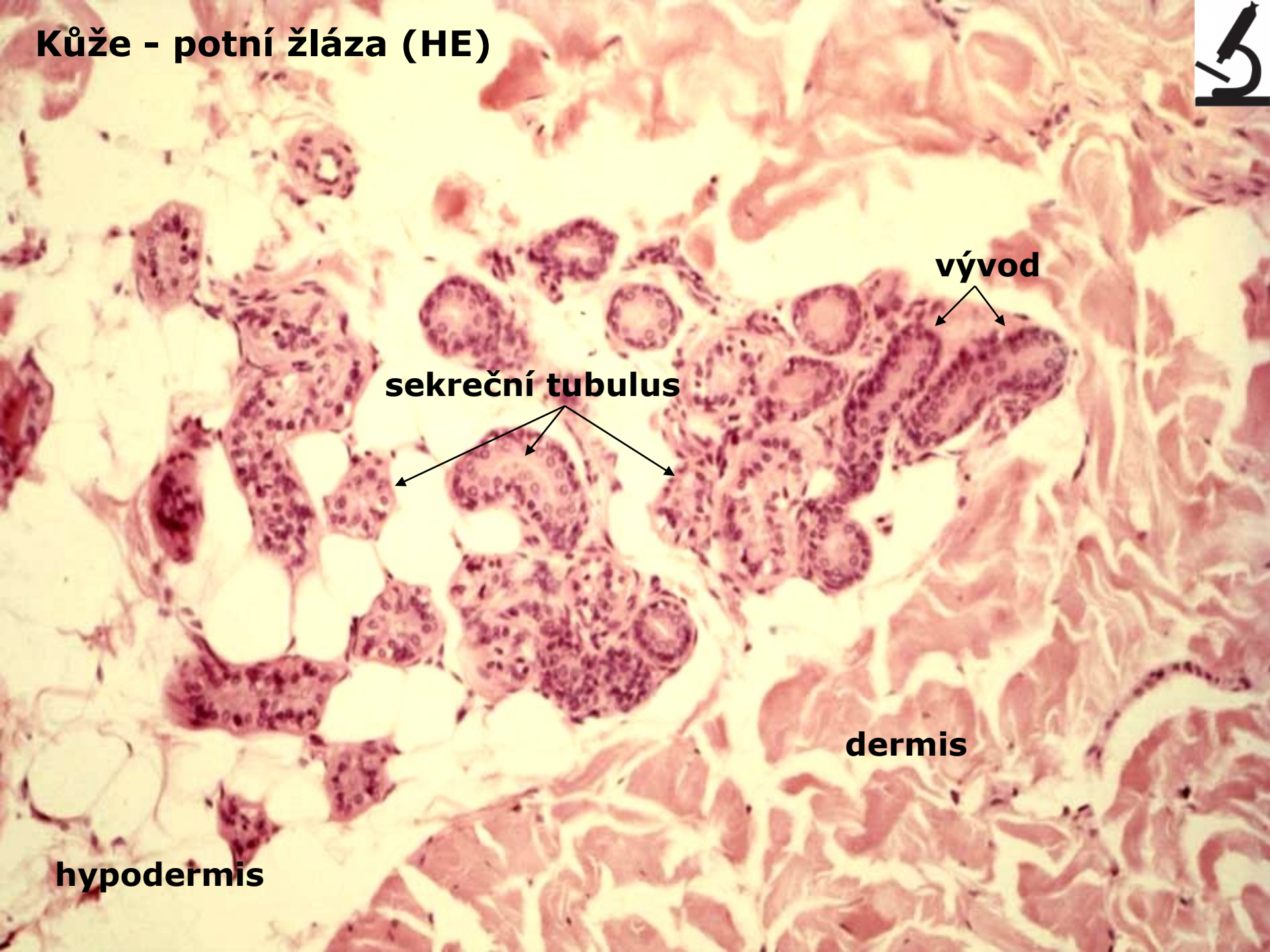

vývod

sekreční tubulus

dermis

hypodermis

Kůže – potní žláza (HE)



vlasový folikul



Kůže – potní žlázy (HE)

merocrine

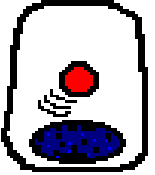

sekreční
tubulus

vývod



Potní žlázy apokrinní - velké

(glandulae sudoriferae apocrinae)

- ◆ Stočené tubulózní nebo tuboalveolární žlázky
- ◆ **Sekreční oddíl**: jednovrstevný plochý - cylindrický epitel (výška závisí na fázi sekrečního cyklu), myoepitelové buňky
- ◆ **Vývody**: dvouvrstevný cylindrický epitel
- ◆ Vždy vázané na **vlasové folikuly**
- ◆ **aromatické**
- ◆ **Výskyt**: axilla, areola mammae, scrotum, labia majora, mons pubis, cirkumanální oblast, zevní zvukovod, vestibulum nasi, víčko (žl. Mollovy)

GII. sudoriferae apocrinae

◆ sekreční oddíl

- Tubuly-alveoly s širokým lumenem, uloženy hluboko v dermis,
- sekreční buňky (různá výška),
myoepitelové buňky,
bazální membrána

◆ vývodní část

- 2-vrstevný kubický epitel
- ústí do vlasového folikulu těsně nad vývodem mazové žlázy

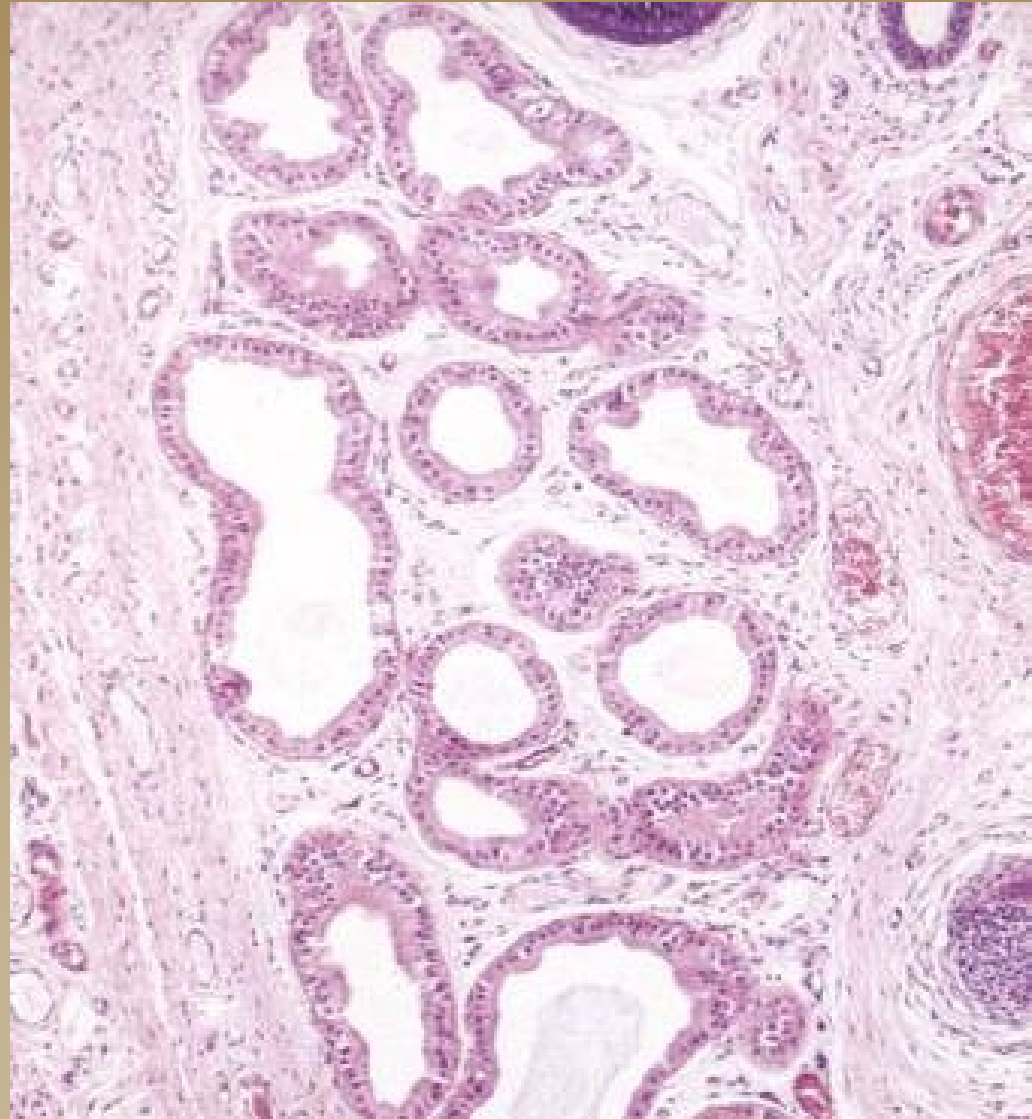

Kůže – apokrinní potní žlázy (HE)



mazová
žláza

sekreční oddíly

vývod

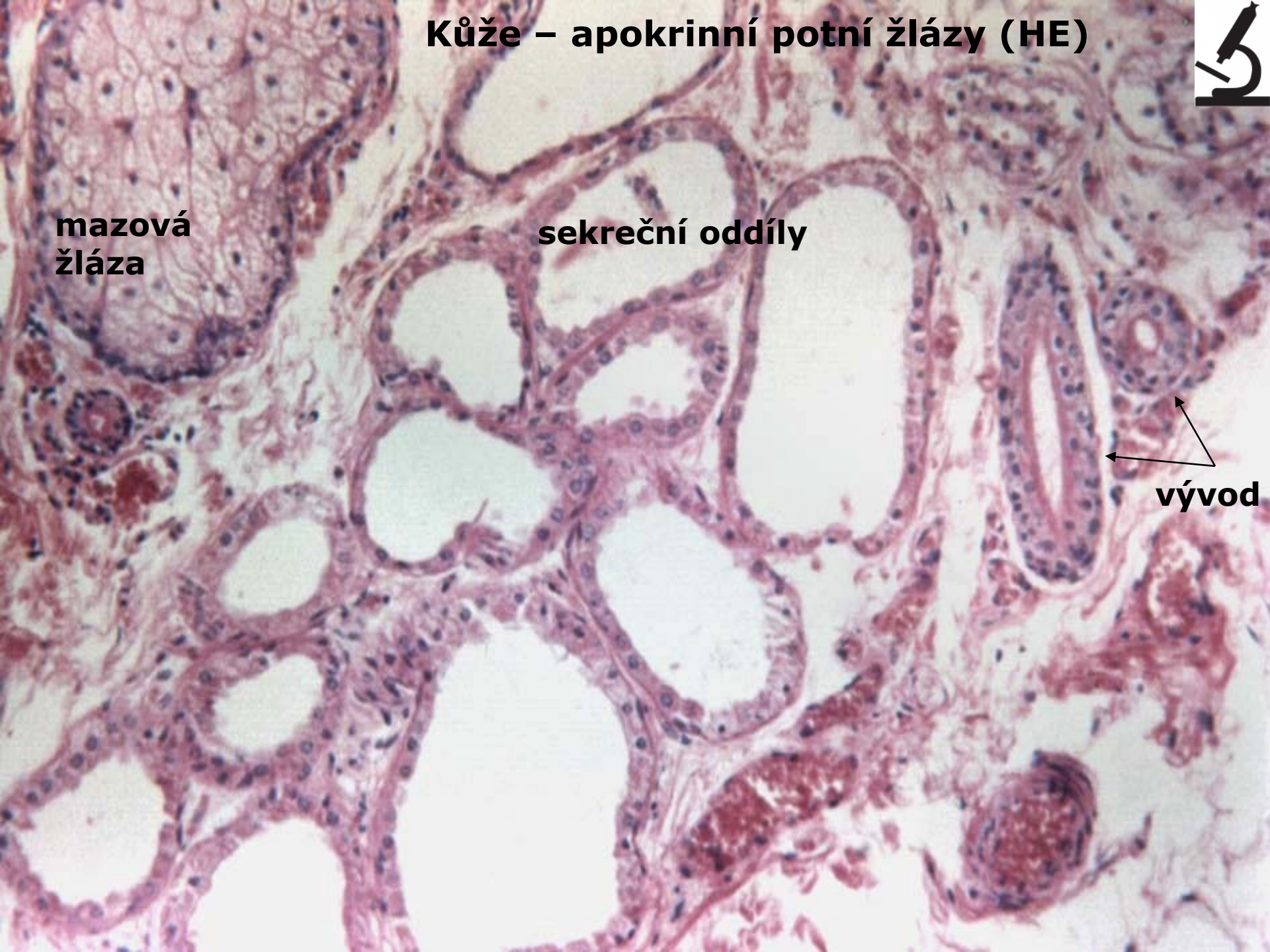

Kůže – apokrinní potní žlázy (HE)

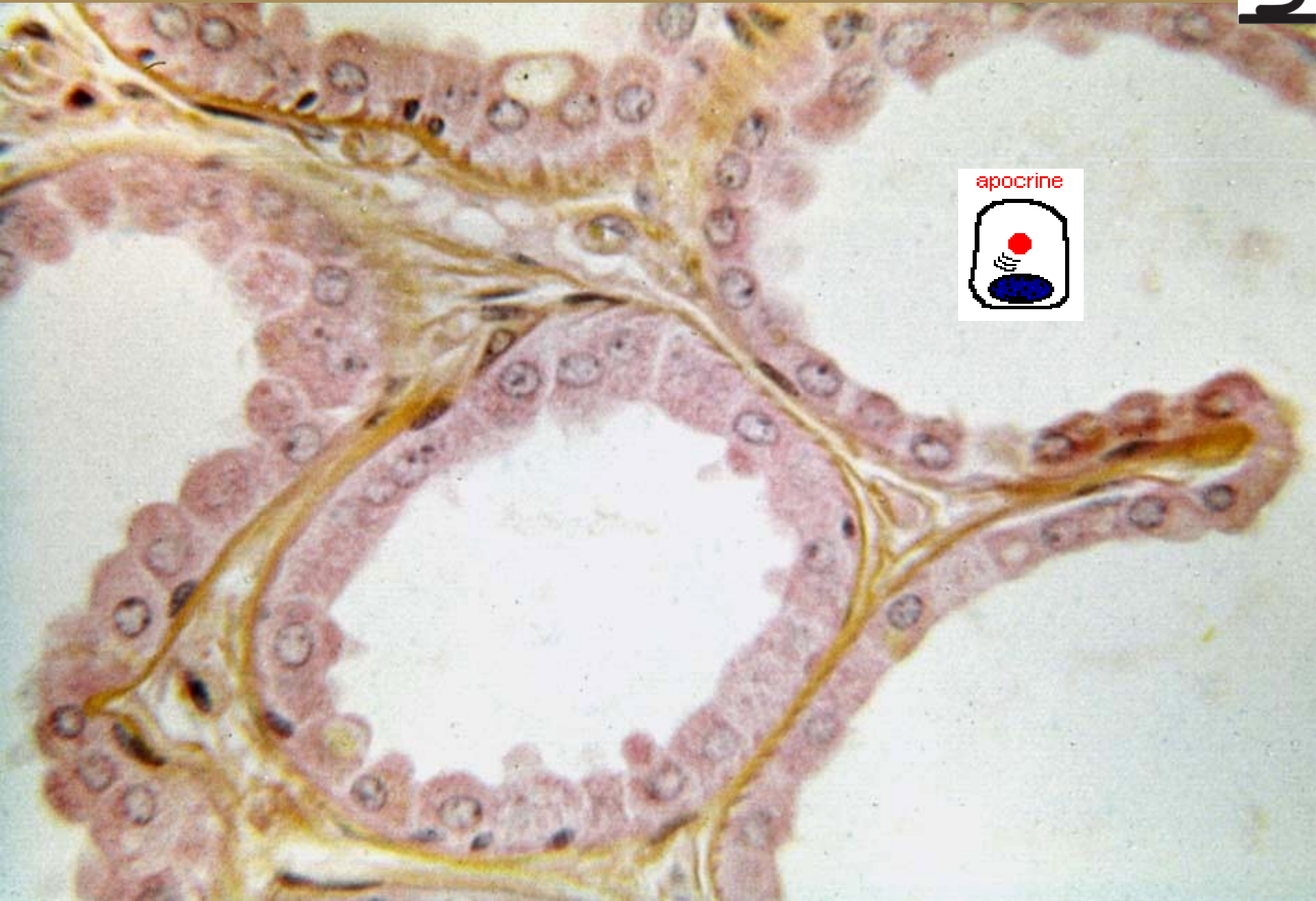

Žlázy mazové

(glandulae sebaceae)

- ◆ **Sekreční oddíl:** mnohohvrstevný epitel, postupná tuková degenerace
- ◆ **Vývody:** mnohohvrstevný dlaždicový epitel
- ◆ **Chybí:** dlaň ruky, ploska nohy
- ◆ Obvykle ústí do **vlasového folikulu**
- ◆ **Volně** na povrch ústí: červeň rtu, glans penis a preputium, labia minora, víčko (Meibomské žlázy)

Gl. sebaceae

- ◆ rozvětvené alveolární žlázy

- sekreční oddíl

- ◆ alveolus vyplněný buňkami
- ◆ na BL menší, bazofilní bb. - mitózy

- vývodní část

- ◆ krátký, vystlaný vrstevnatým dlaždicovým epitelem

- ◆ holokrinní sekrece

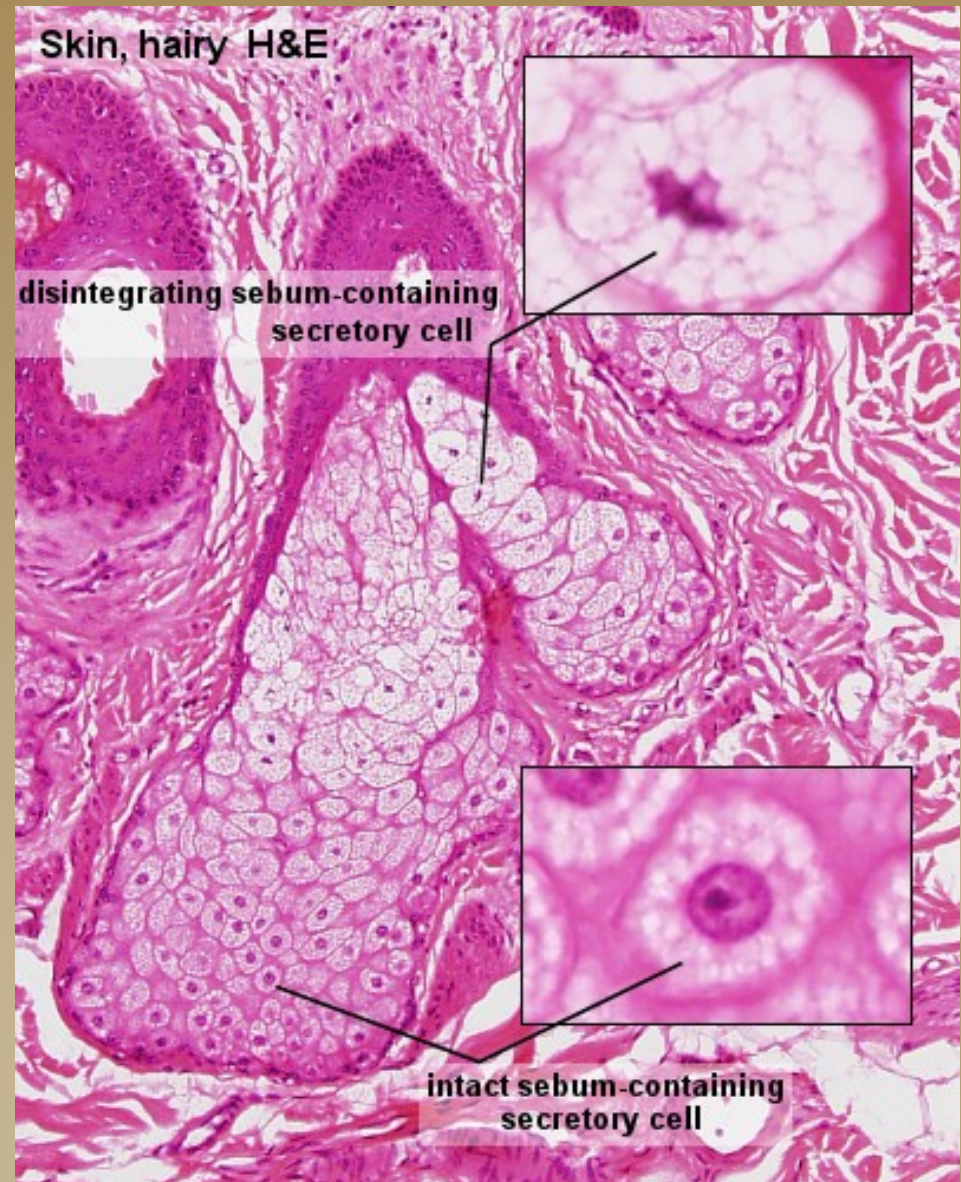

Kůže - mazová žláza (HEŠ)



vlasový folikul

m. arrector pili



Kůže – mazová žláza (HE)





Gl. sebaceae (HE)

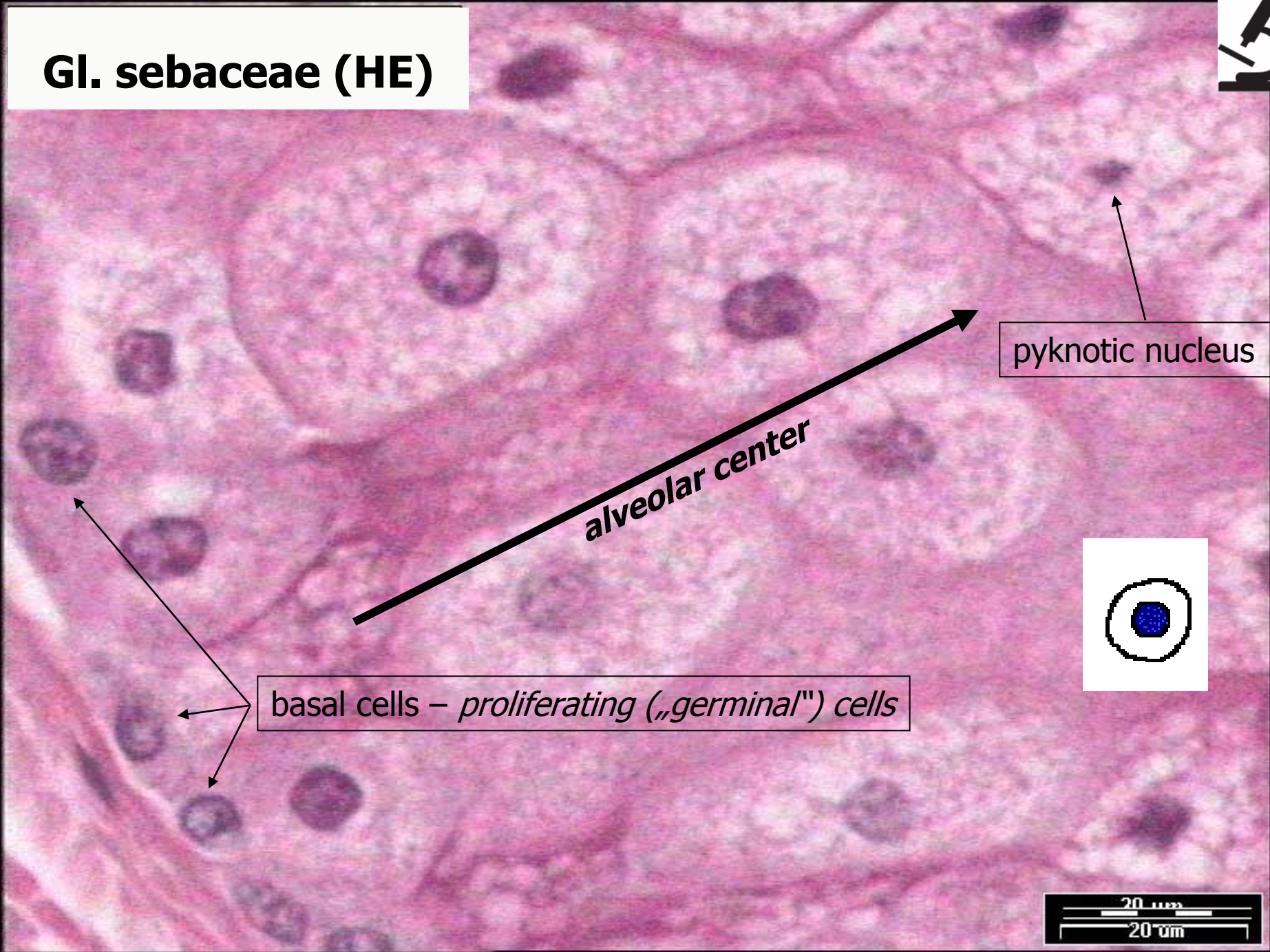

pyknotic nucleus

basal cells – *proliferating („germinal“) cells*

alveolar center

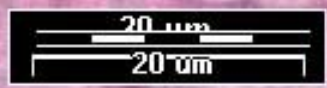
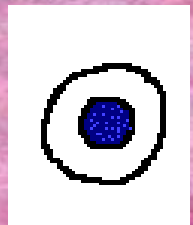

Mléčná žláza gl. mammae

15-20
samostatných
tubolaveol. žlázek
(vývody + sekreční
oddíly)

Vazivo řídké a husté
kolagenní, tuková
tkáň

Vývody:
ductus lactiferi,
sinus lactiferi,
(pori lactiferi)

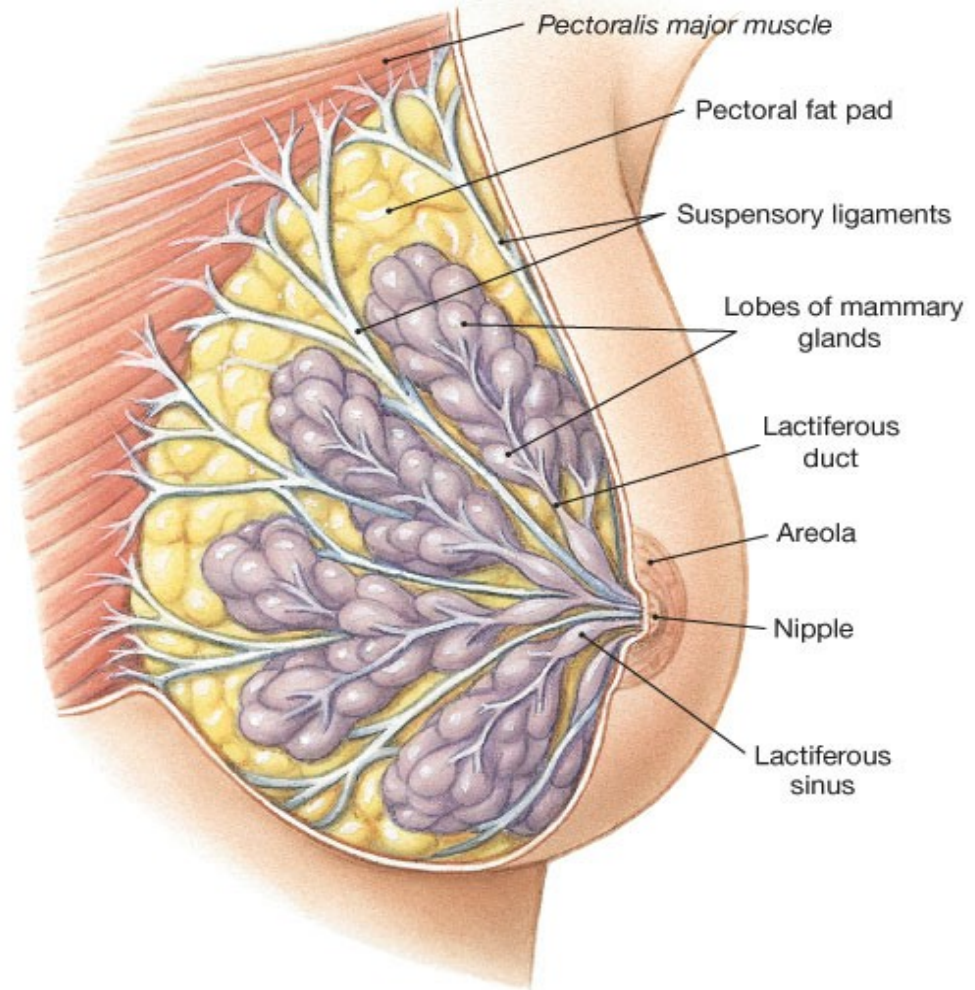

(a) Left breast

Mléčná žláza a funkční stav

- ◆ novorozenecké období
- ◆ dětství★
- ◆ puberta
- ◆ dospělost – v klidu
 - v těhotenství
 - během laktace
 - v regresi
- ◆ senium
- ◆ mužská mléčná žláza ★

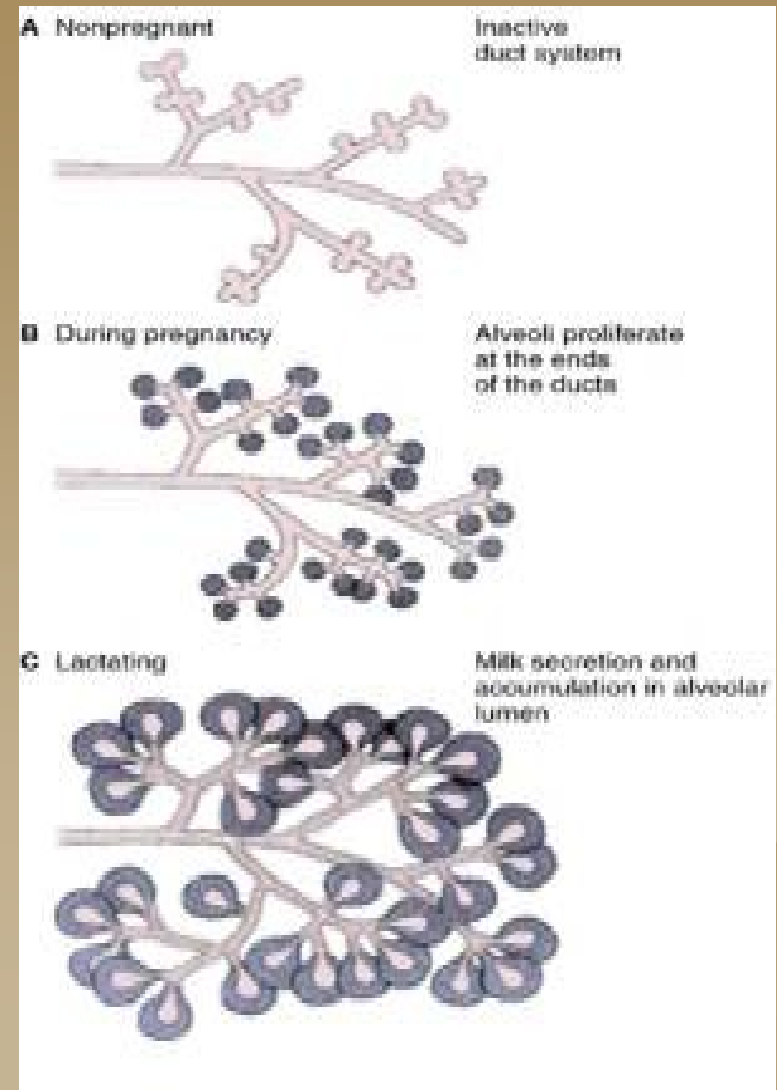

Mléčná žláza po pubertě (non lactans)

- ◆ Převaha vaziva
- ◆ Vývody - větvené, částečně luminizované
- ◆ Sekreční oddíly – tubuly a alveoly; žlázové a myoepitelové buňky

Mamma non lactans (HE)

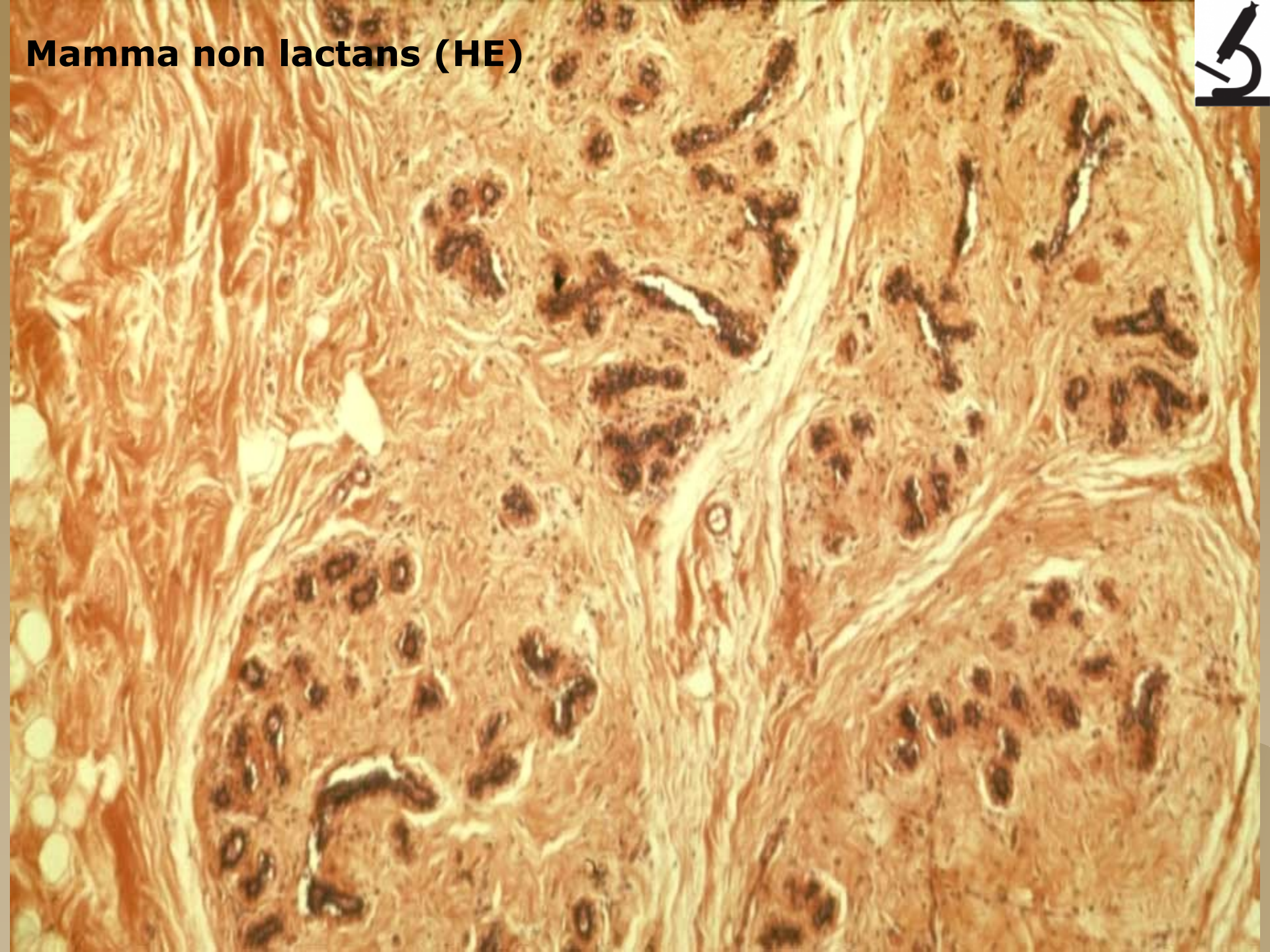

Mamma non lactans (HE)

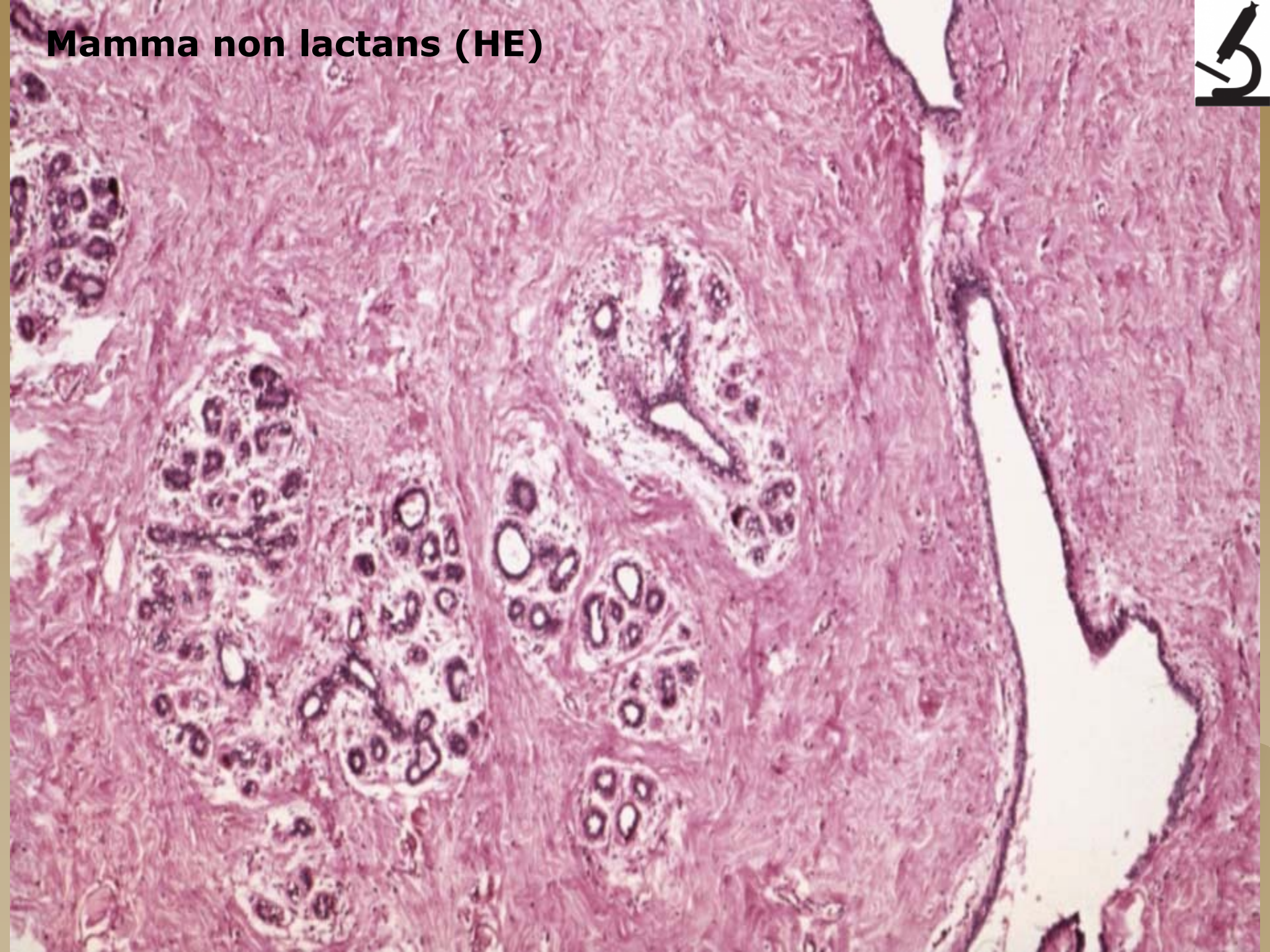

Mléčná žláza během těhotenství

- ◆ Převaha žlázek
- ◆ Proliferace, větvení a luminizace vývodů (estrogeny)
- ◆ Proliferace a luminizace sekrečních alveolů (progesteron)
- ◆ Redukce vaziva = tenká septa

Mléčná žláza v období laktace

- ◆ Sekreční oddíly se plní sekretem
(sekrece tukových kapek = apokrinní,
sekrece proteinů = ekrinní)
- ◆ Vývody: jednovrstevný kubický →
jednovrstevný cylindrický →
dvouvrstevný cylindrický (ductus lactiferi)
→ vrstevnatý dlaždicový

Lactating Mammary Gland H&E

interlobular connective tissue

secretory alveoli

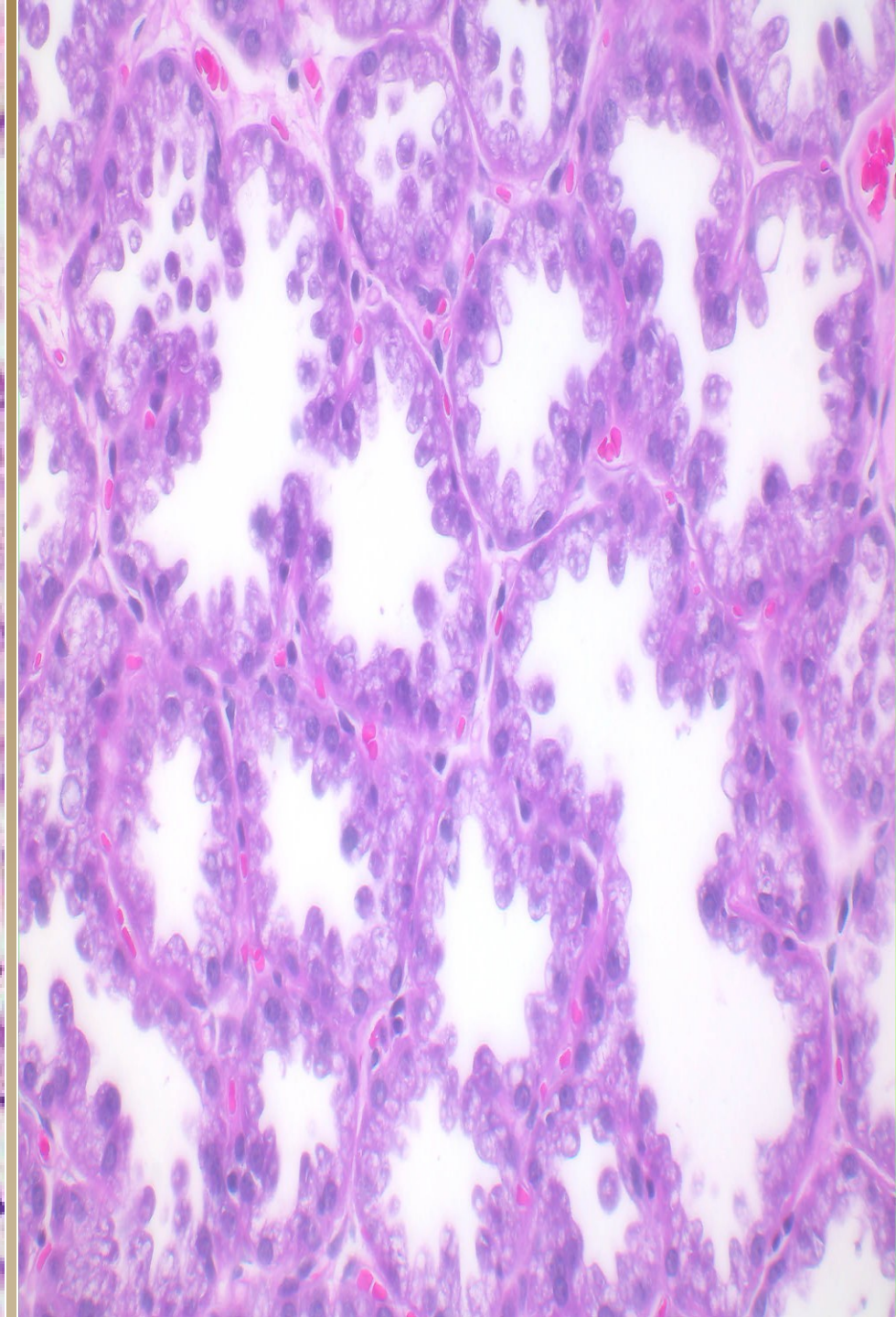

Mamma lactans (HE)

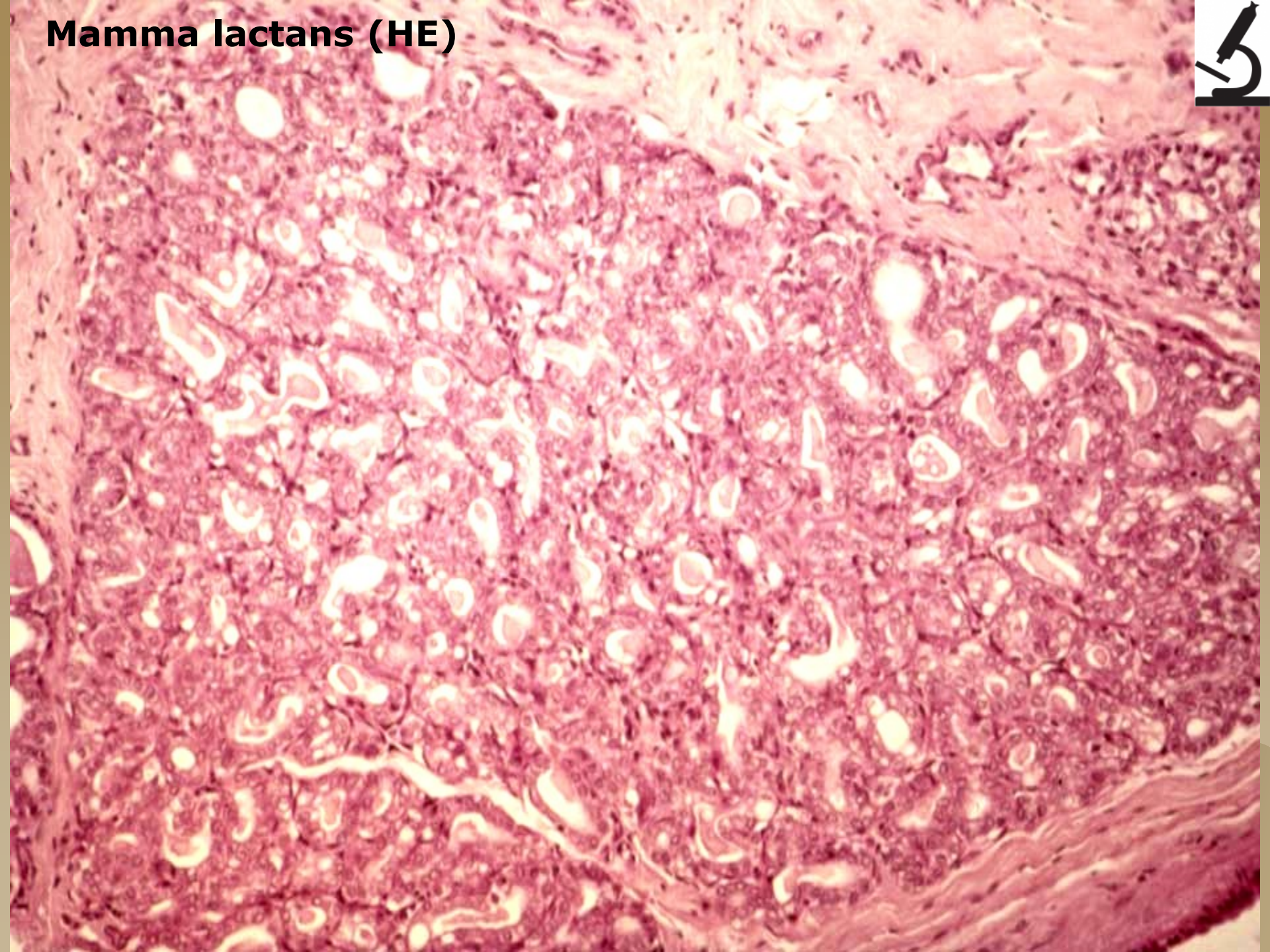

Mamma lactans (HE)

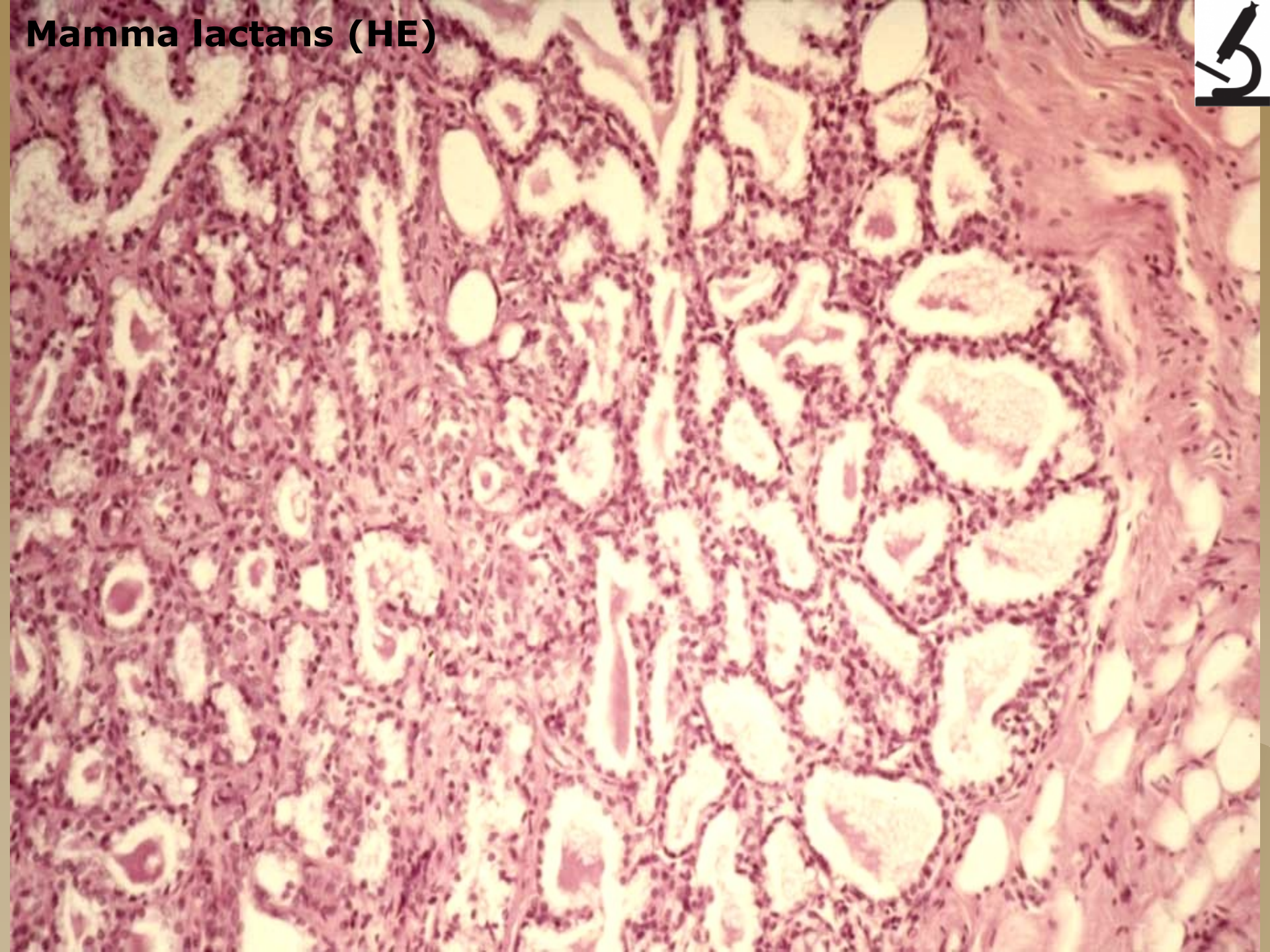

Mamma lactans (HE)

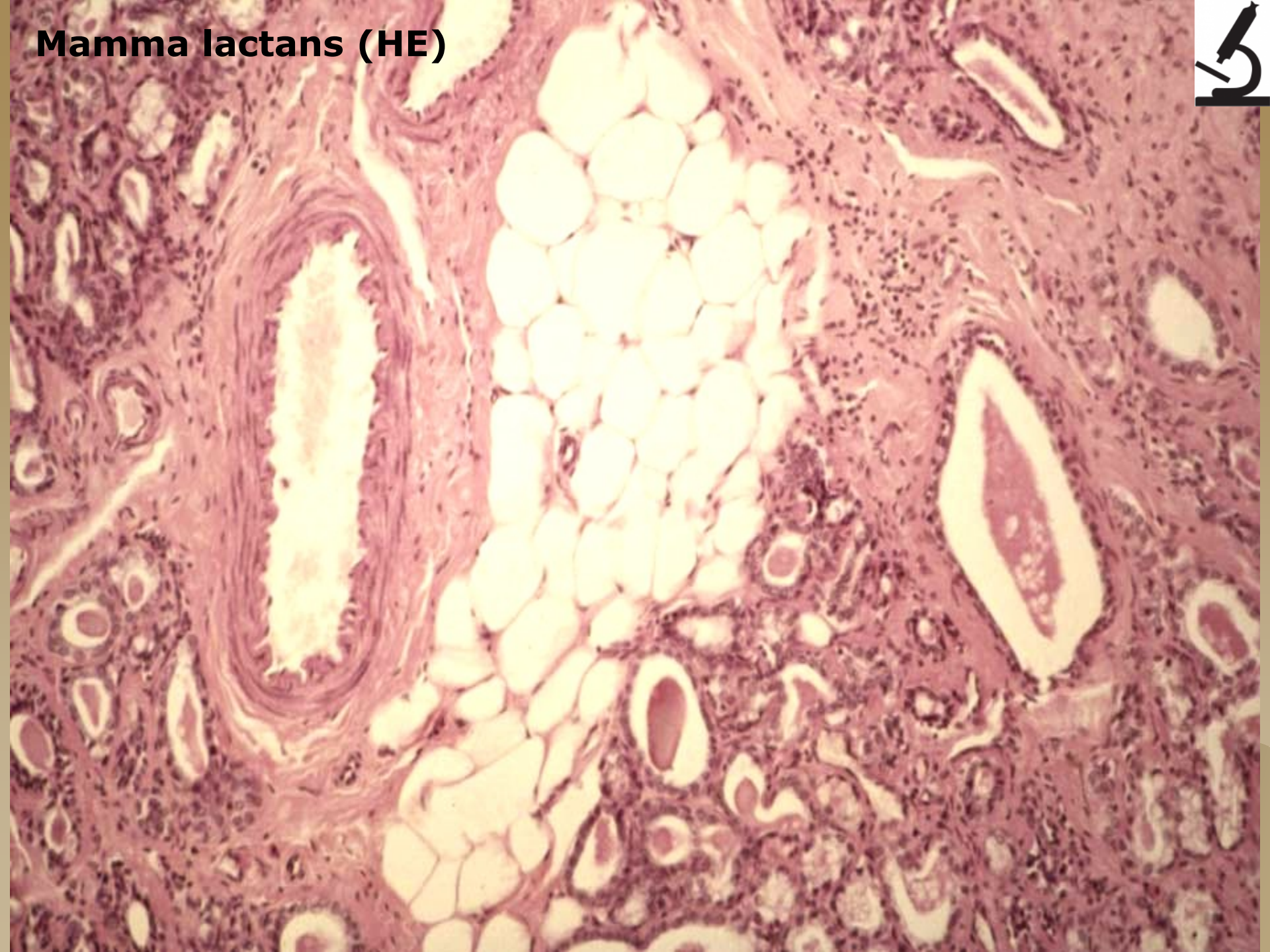

Mamma lactans – ductus lactiferi (HE)

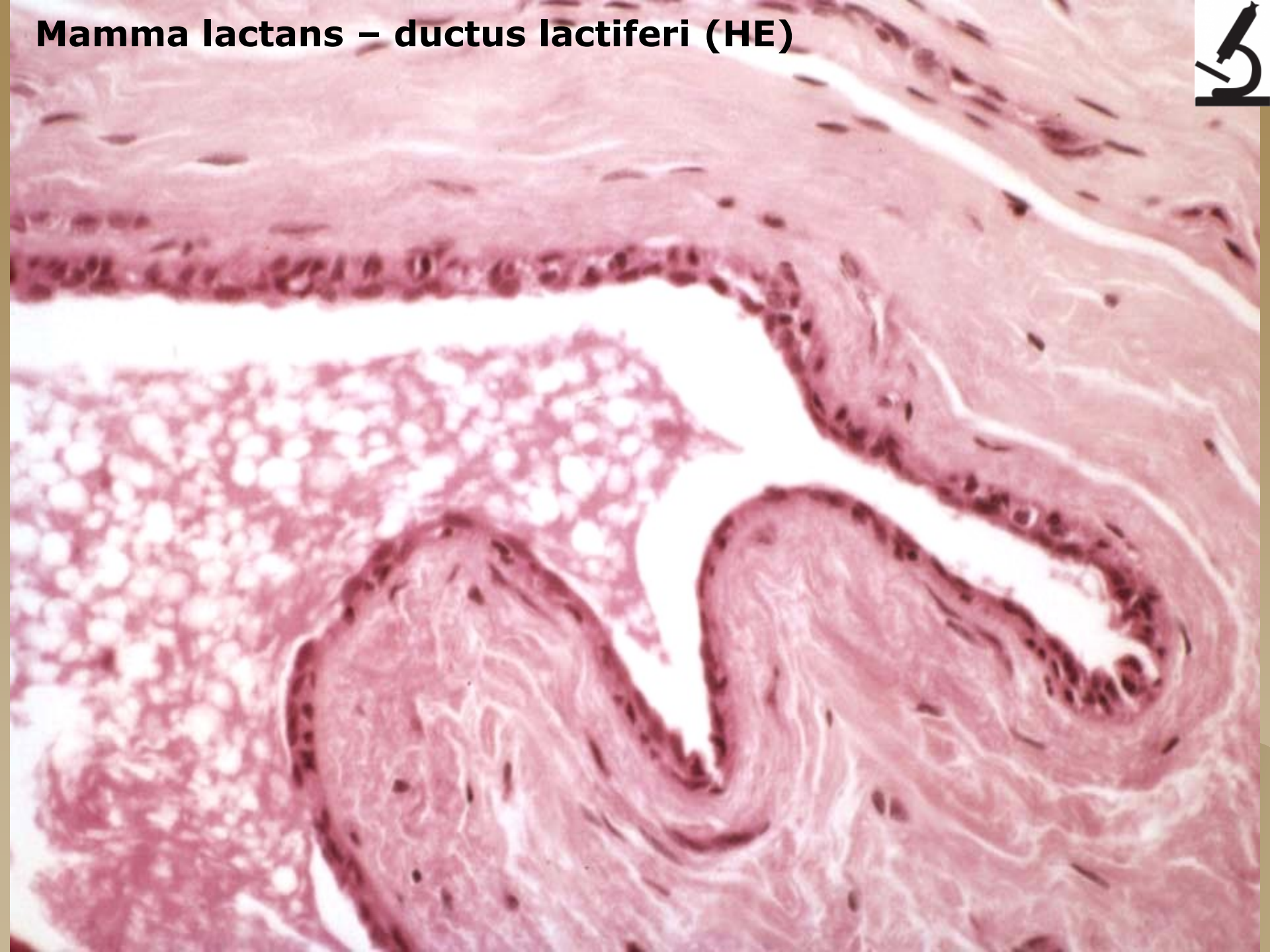

Mléčná žláza v involuci

- ◆ Zánik sekrečních oddílů
- ◆ Perzistence některých vývodů
- ◆ Převaha vaziva





Vlas

- ◆ Volná část (scapus pili)
Kořen (radix pili)
Cibulka (bulbus pili)
- ◆ Vlasová papila - papilla pili
- ◆ Vlasový váček – folliculus pili
- ◆ Dřeň – substantia medullaris
- ◆ Kůra – substantia corticalis
- ◆ Kutikula – cuticula i



Vlas /chlup/

◆ *Scapus a radix pili*

- (Medulla)
- Cortex
- Cuticula pili

◆ *Folliculus pili*

- Vnitřní epitelová pochva
 - ◆ Cuticula vaginalis
 - ◆ Huxleyova vrstva
 - ◆ Henleova vrstva
- Zevní epitelová pochva /epidermis/
- Vazivová pochva
 - ◆ Lamina vitrea /zesílená basální lamina/
 - ◆ Vnitřní-cirkulární
 - ◆ Zevní-longitudinální

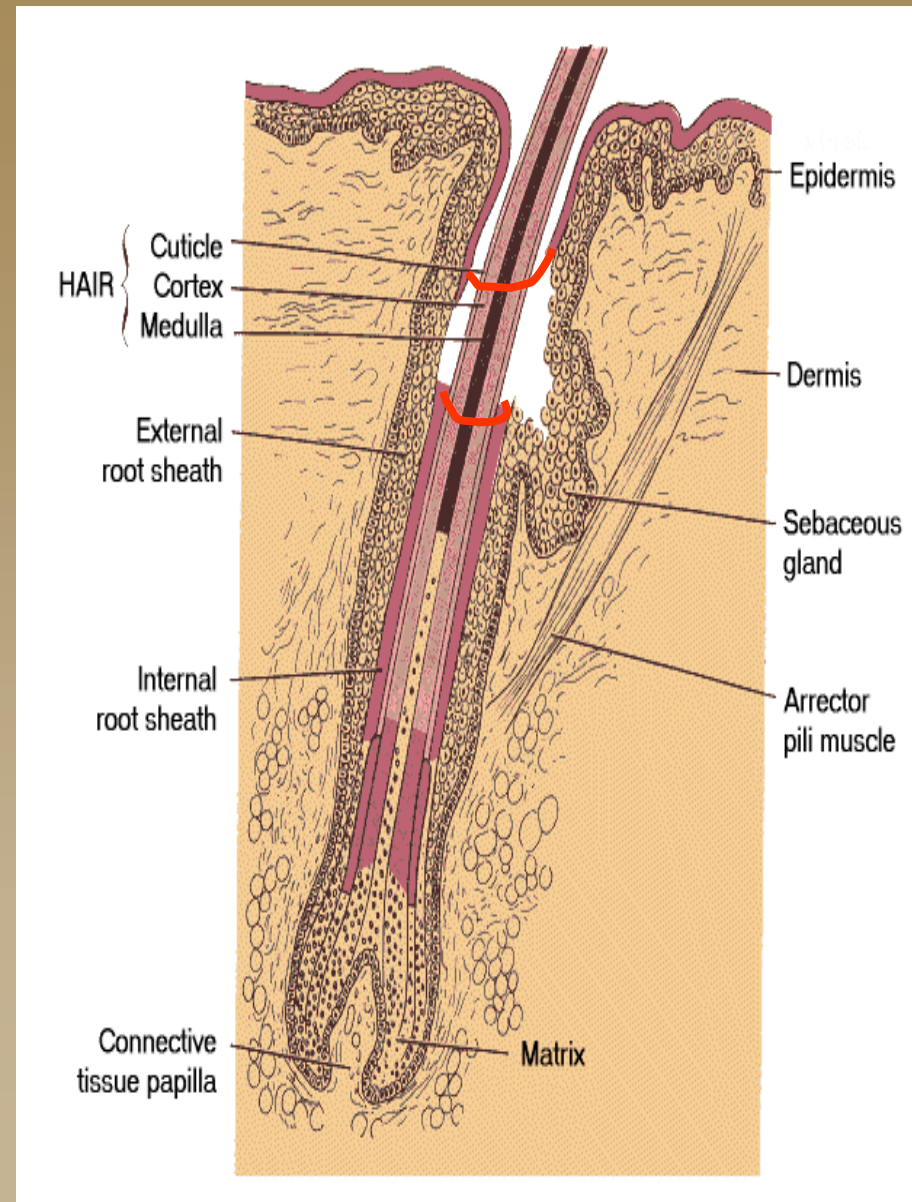

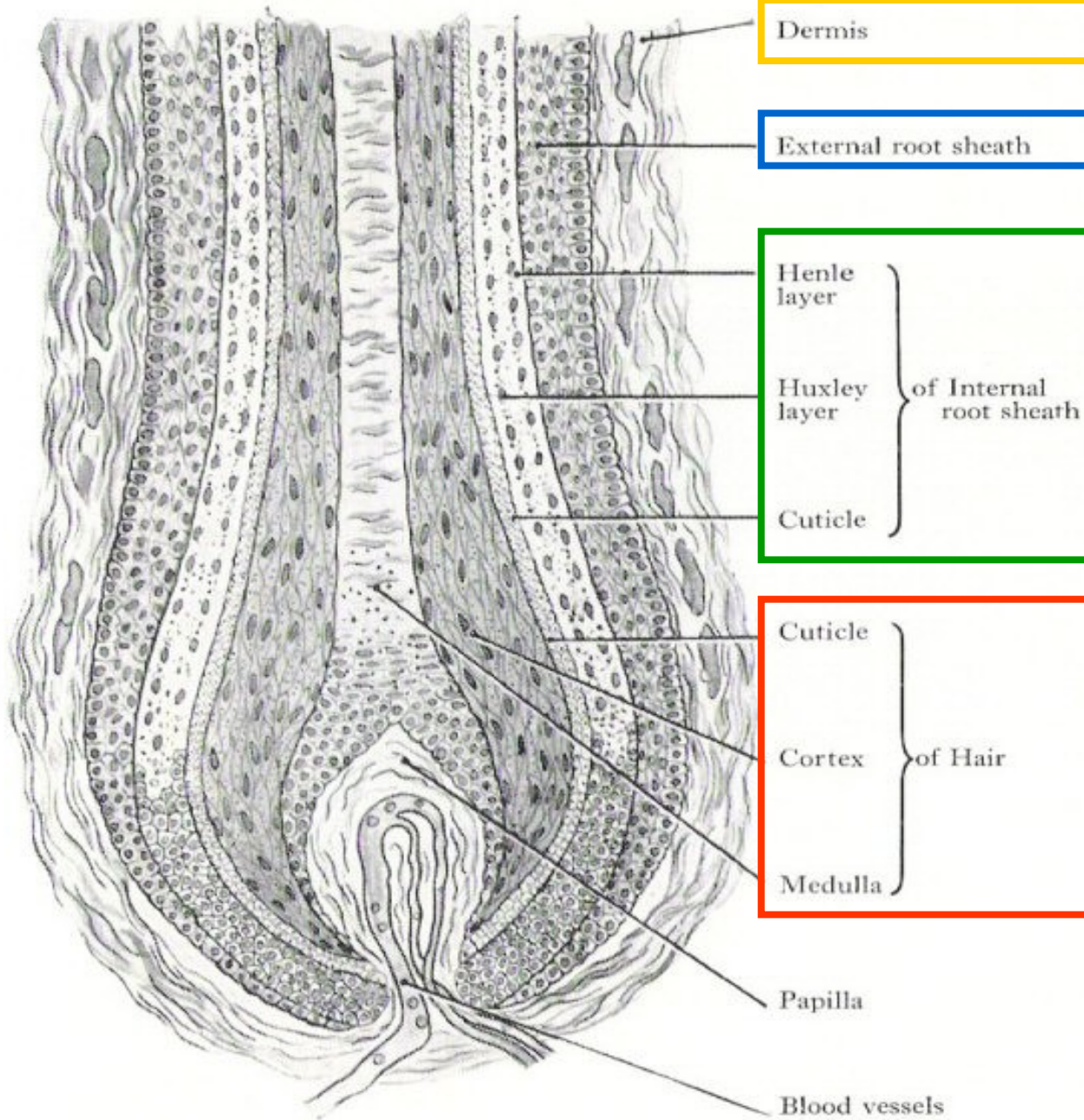

Vazivová pochva

zevní

vnitřní

pochva vlasového folikulu

vlas

Diagram of a longitudinal section of a hair in a follicle.

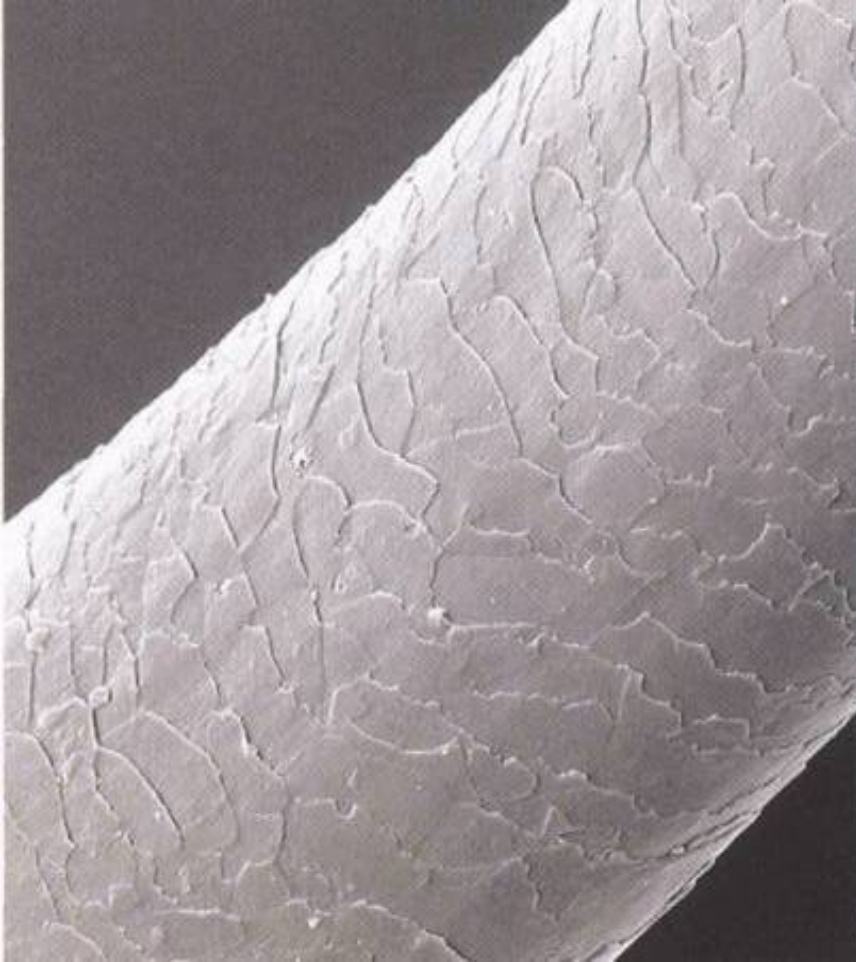

corbis



spruce-cone

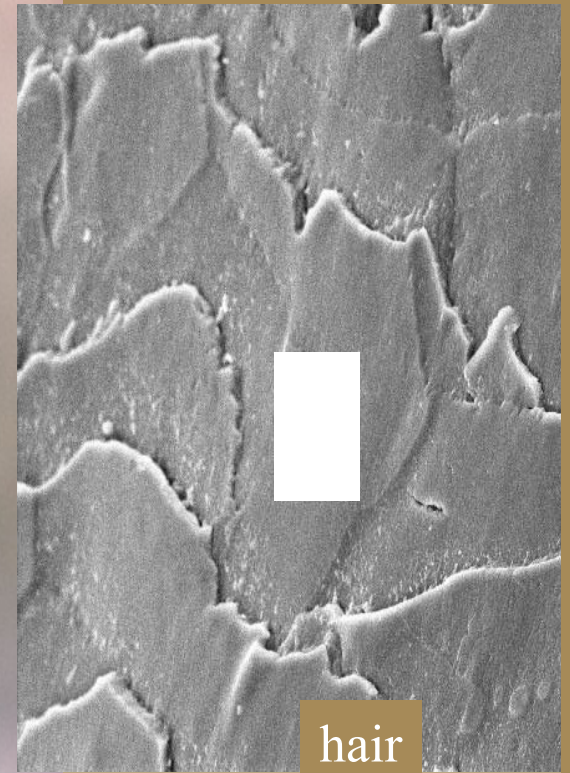

hair

kutikula vlasu



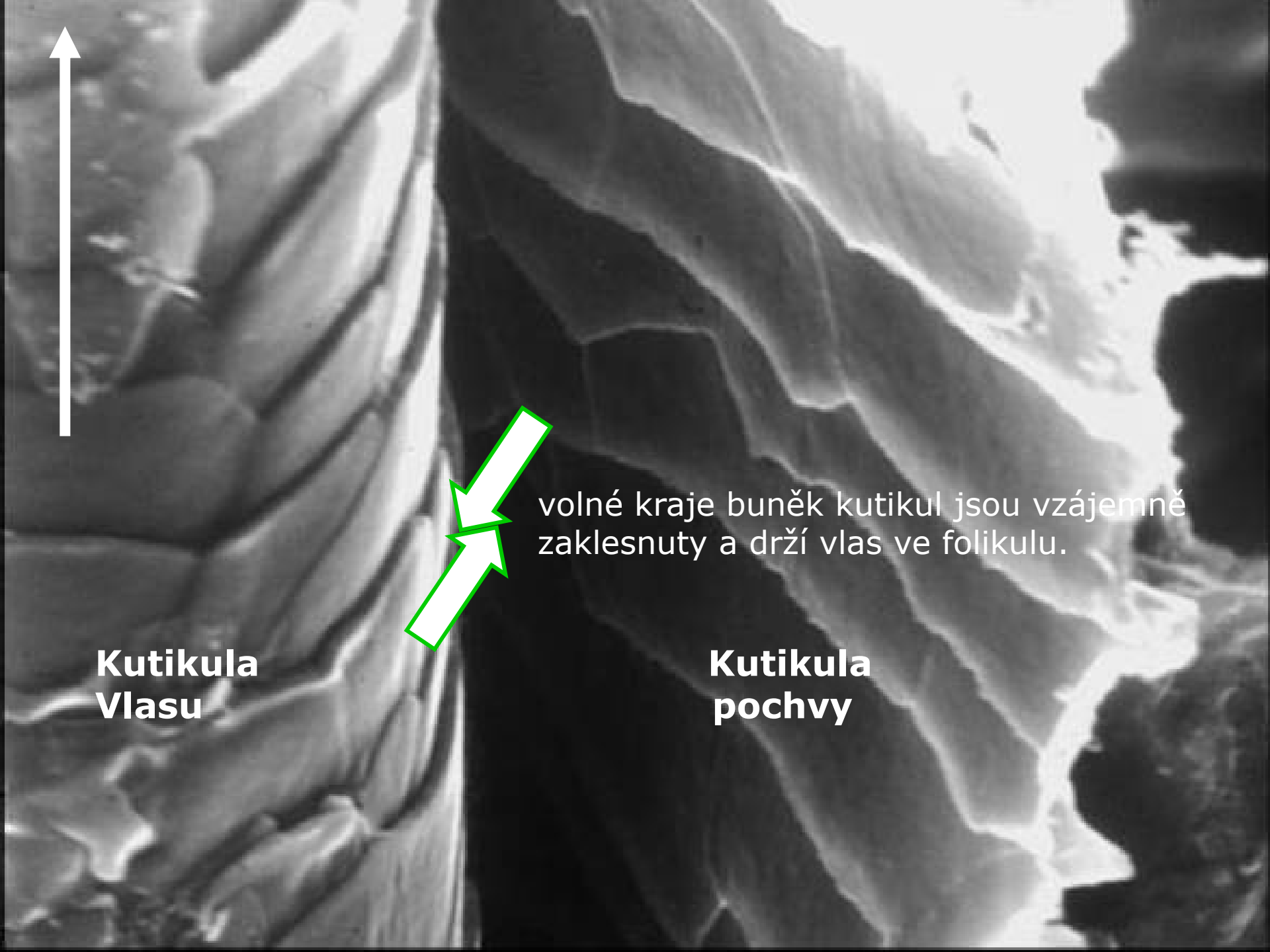

volné kraje buněk kutikul jsou vzájemně zaklesnuty a drží vlas ve folikulu.

**Kutikula
Vlasu**

**Kutikula
pochvy**

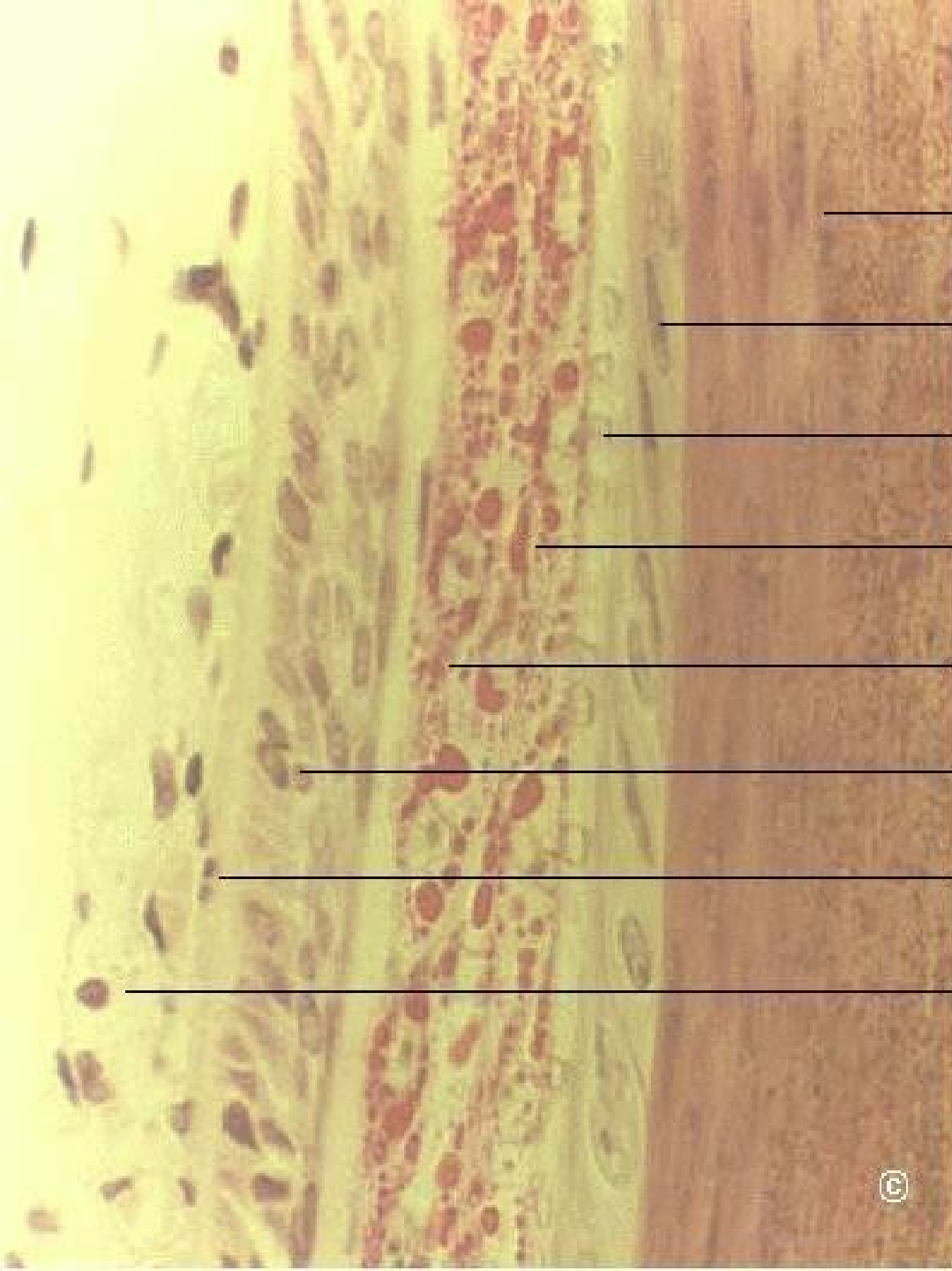

Hair cortex

Hair cuticle

Inner root sheath cuticle

Inner root sheath Huxley layer

Inner root sheath Henle layer

Outer root sheath

Basement membrane

Dermal sheath

Kůže s vlasy (HEŠ)

m. arrector pili



Kůže s vlasy (HEŠ)



Vazivová pochva

Vlasový folikul

Vlas: kůra

Bulbus pili

Melanocyty

Papilla pili

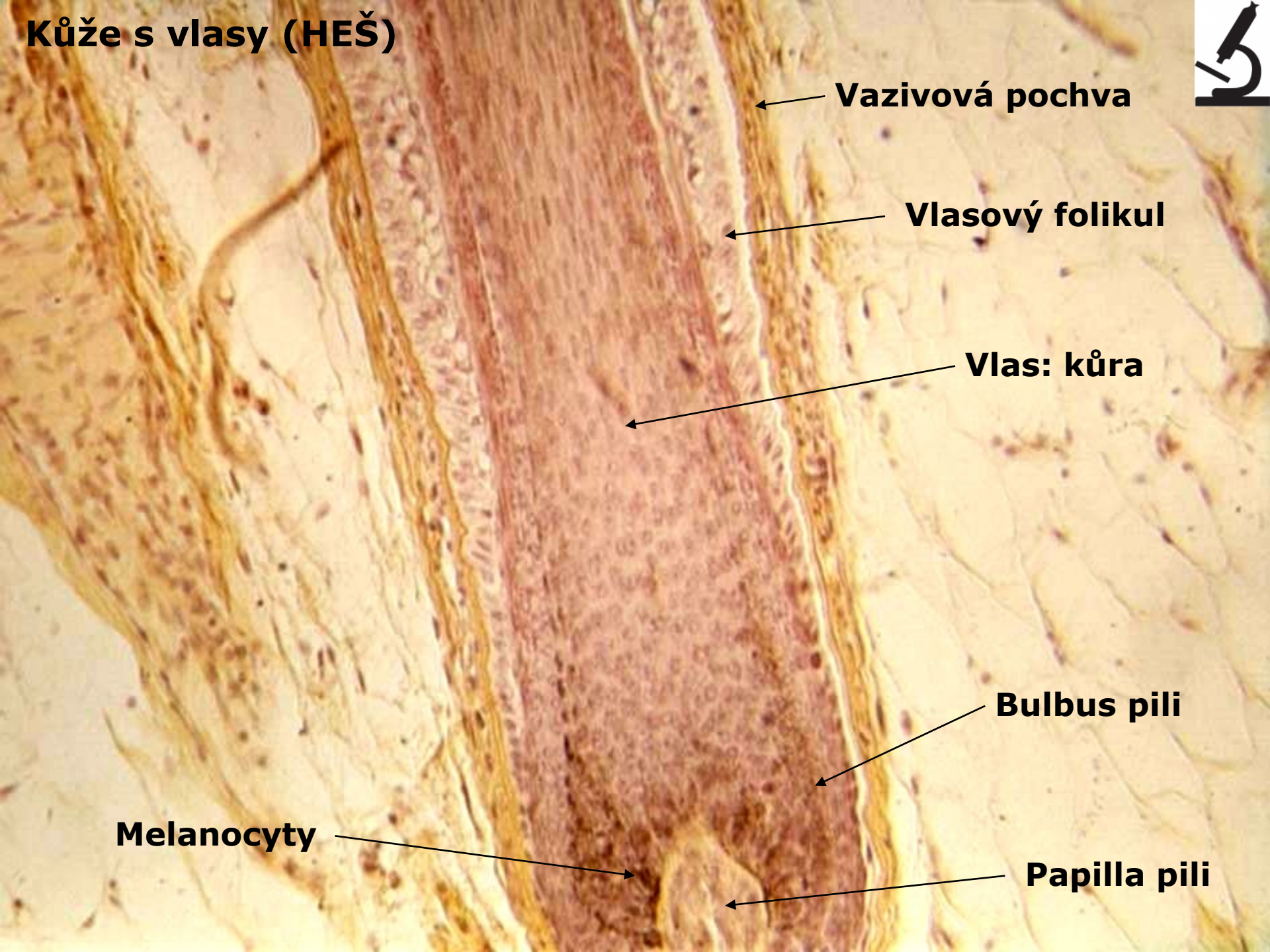

Kůže s vlasy – bulbus pili s melanocyty (HE)



Kůže s vlasy – bulbus pili s melanocyty, papilla pili (HEŠ)



Vlas (HEŠ)

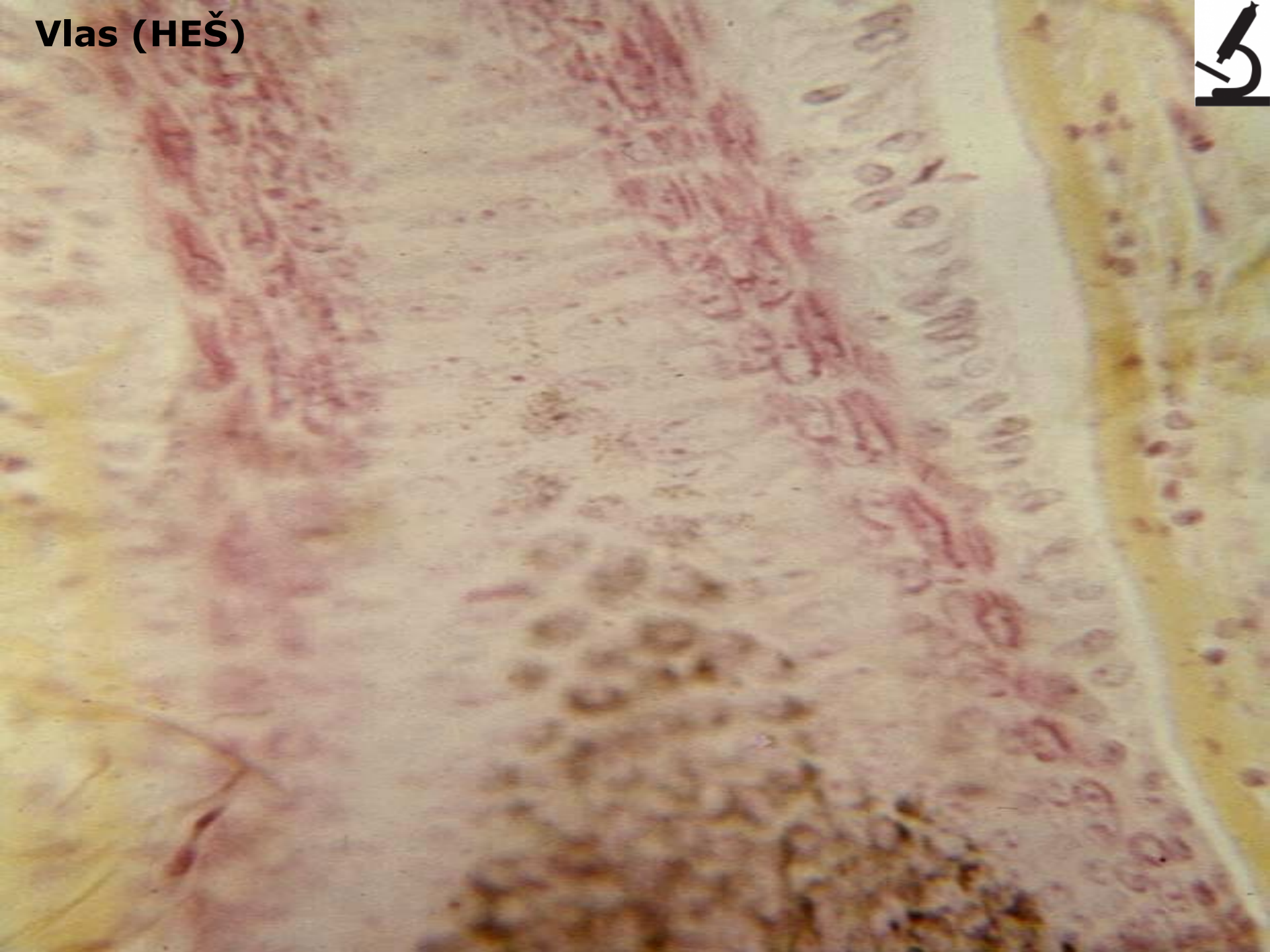

Vlas (HEŠ)



Vazivová pochva

Zevní ep. pochva

Vnitřní ep. pochva

Henle

Huxley

Kutikula pochvy

Kutikula vlasu

cortex

Nehet (unguis, onyx)

- ◆ Složka epidermální
stratum corneum (nehtová ploténka)
stratum germinativum (epitelové lůžko nehtu:
 - distálně hyponychium = *lůžkový nehet*,
 - proximálně radix unguis)
- ◆ Složka dermální – nehtové lůžko (lectulus unguis)

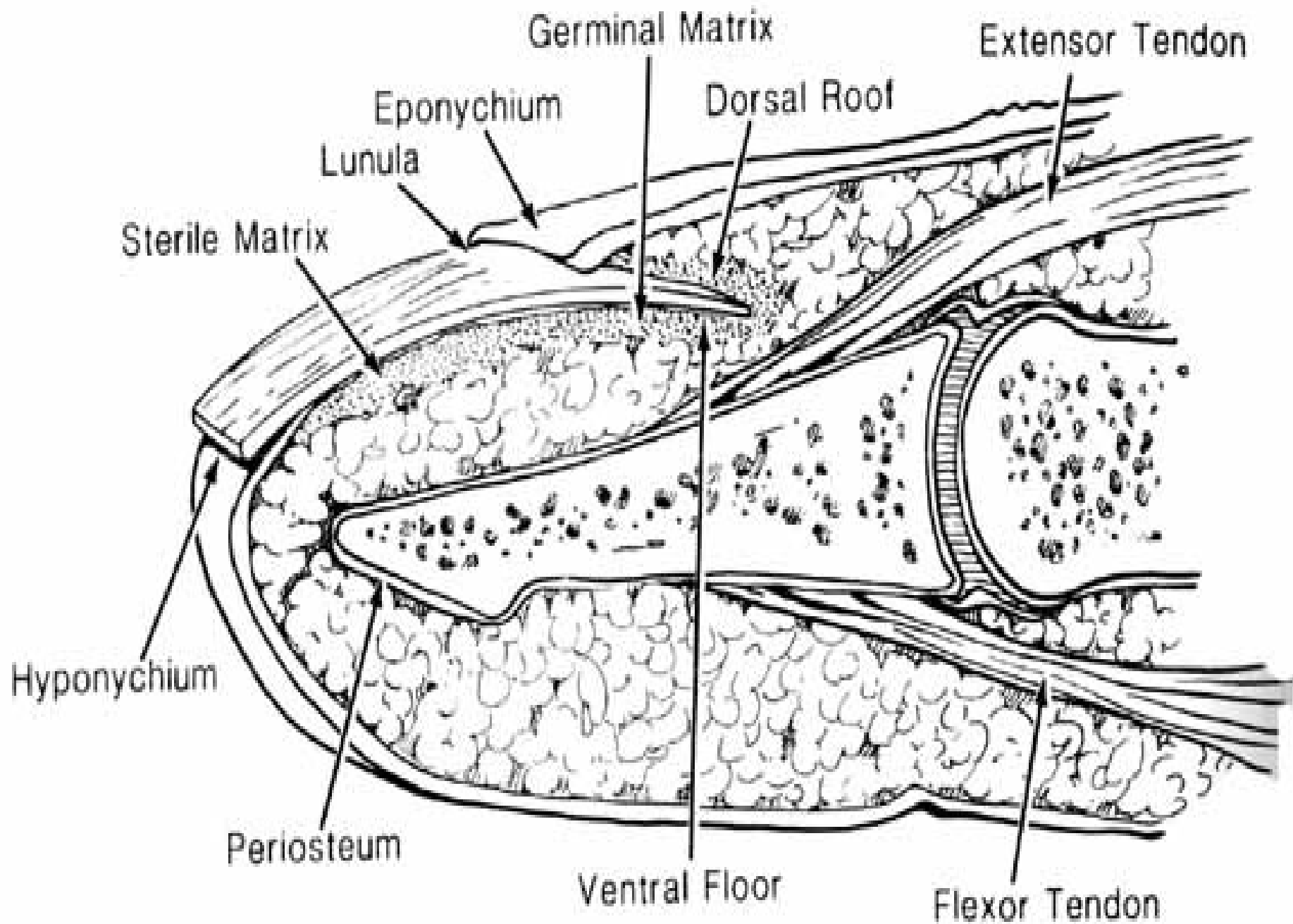

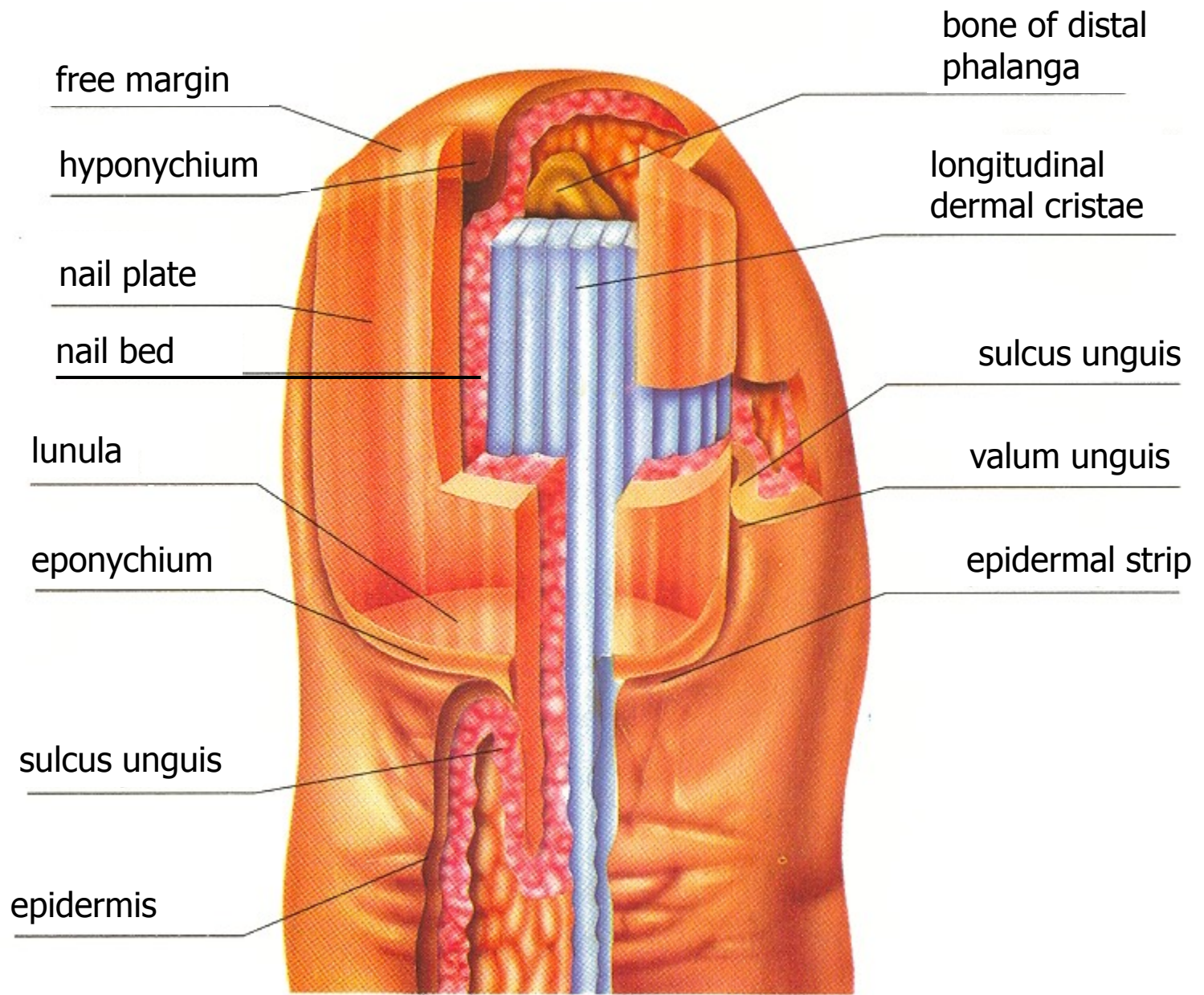

Nehet – podélně (HE)

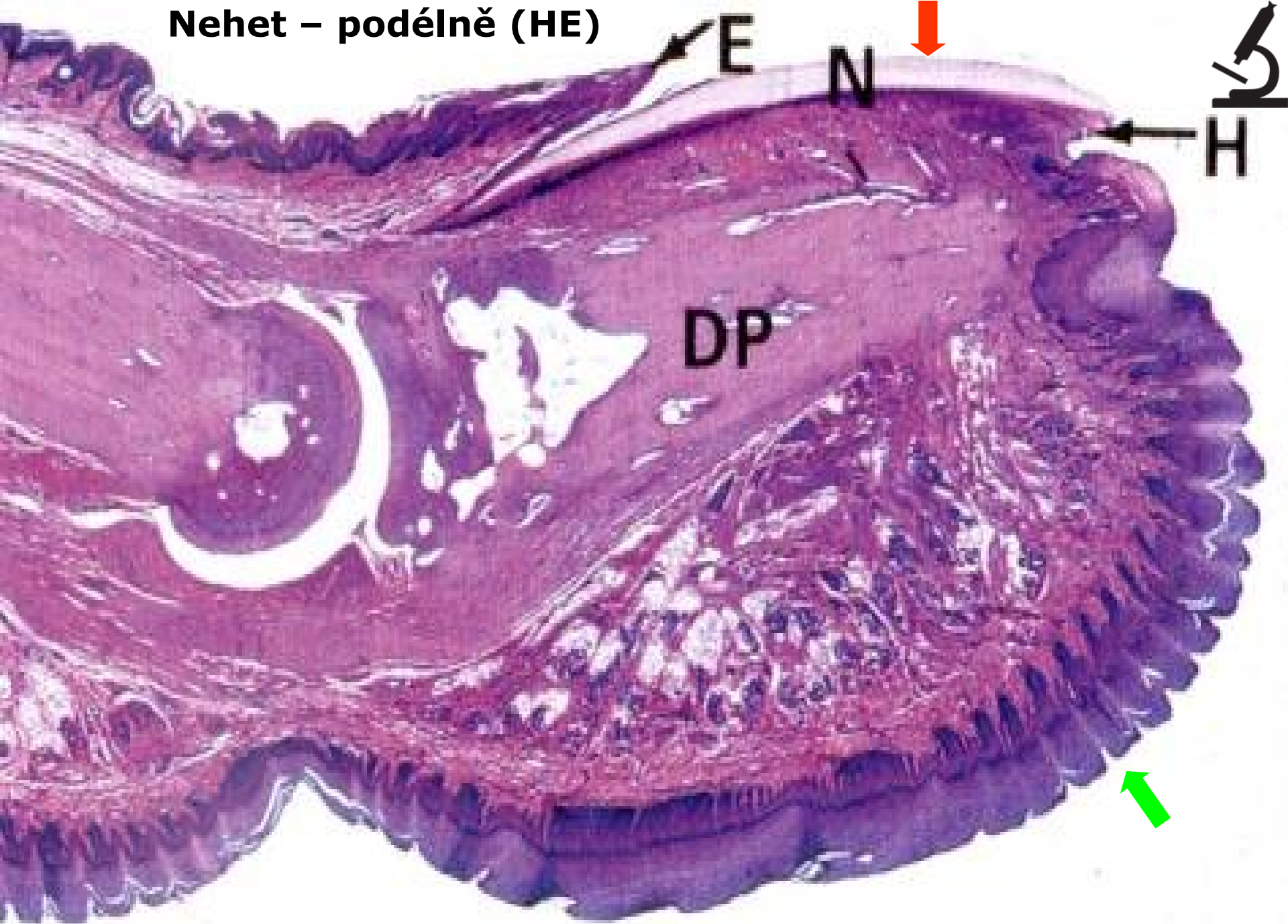

Nehet – příčně (HE)

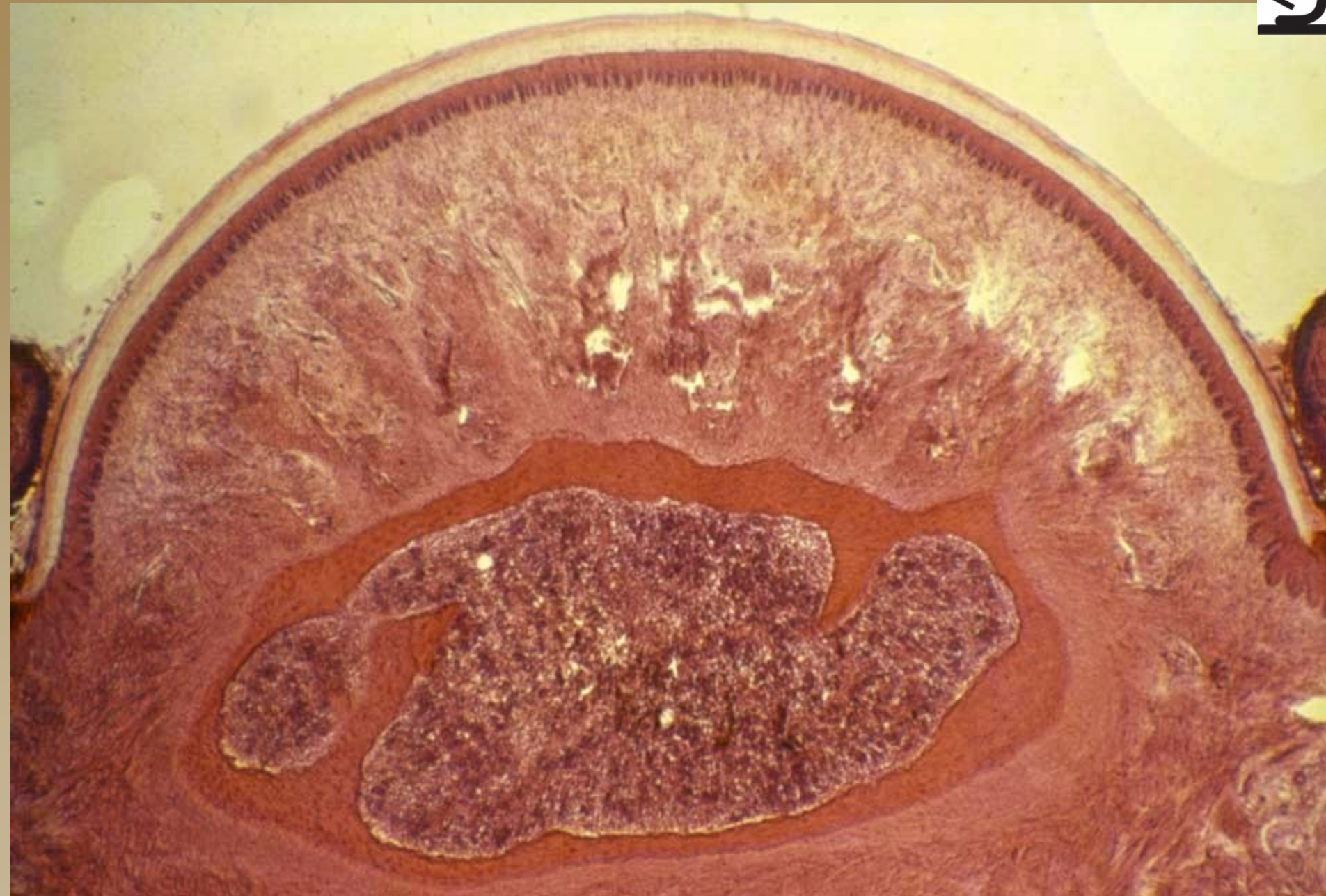

Nehet – příčně (HE)

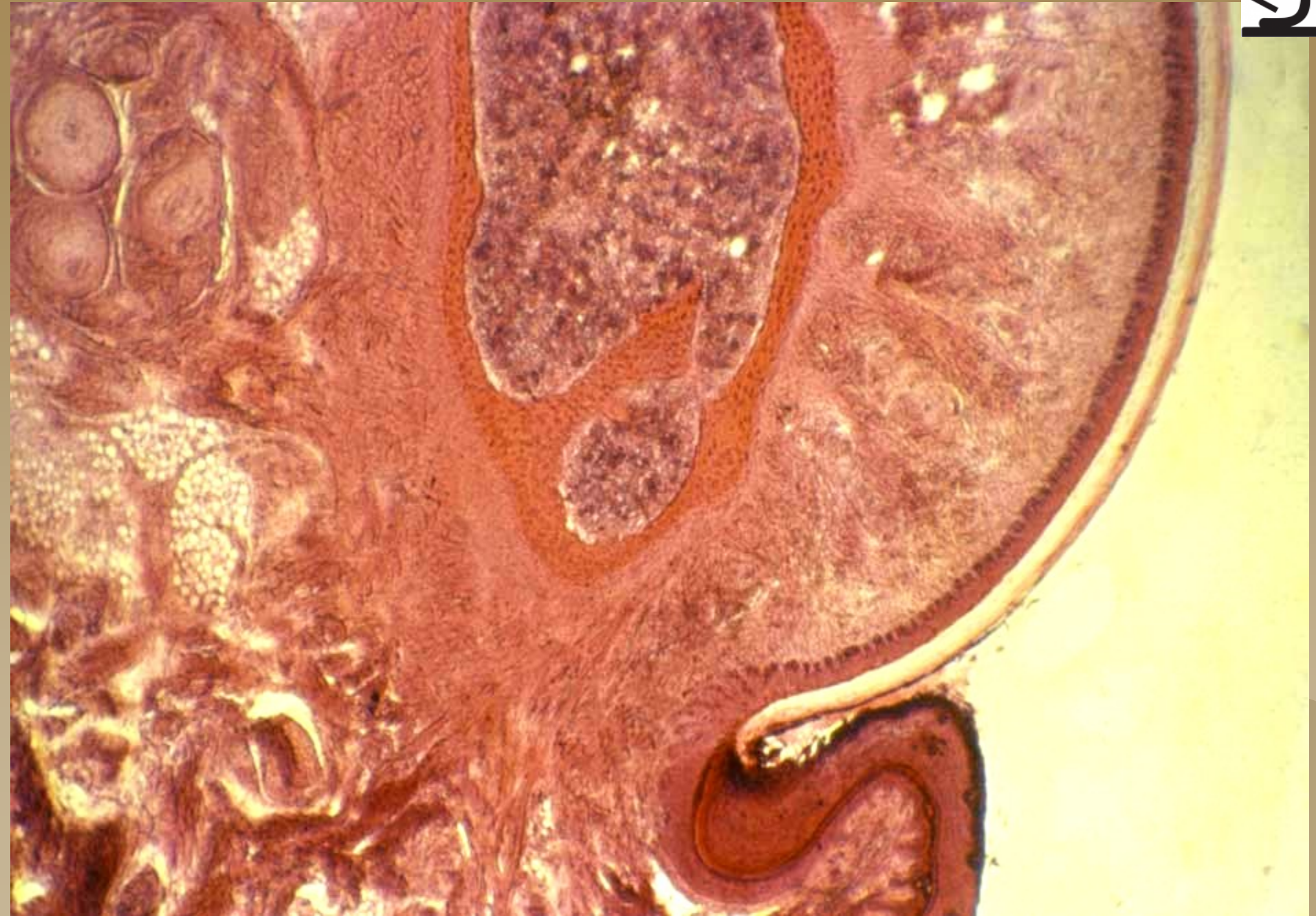

Děkuji za pozornost



Vývoj kůže

- ◆ Ektoderm – epidermis, adnexa
- ◆ Mezenchym – dermis, tela subcutanea

vyvoj epidermis

1. *měsíc* - jednovrstevný ektoderm

2. *měsíc* - dvouvrstevný epitel:

periderm (epitrichium) + bazální vrstva

3. *měsíc* - třívrstevný epitel

periderm + intermediární + bazální vrstva

4. *měsíc* - vrstevnatý dlaždicový epitel

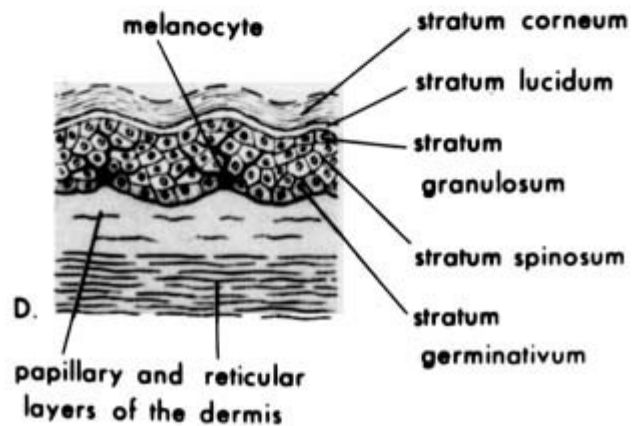
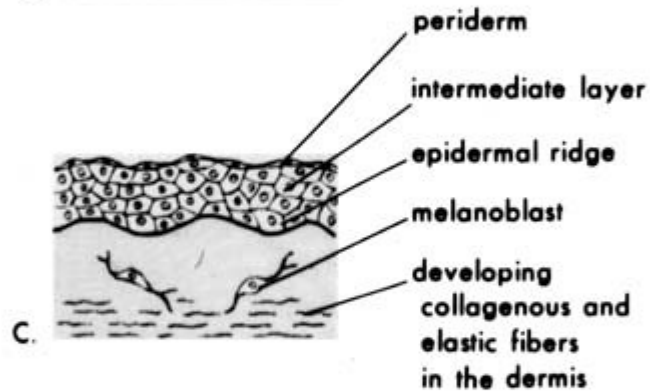
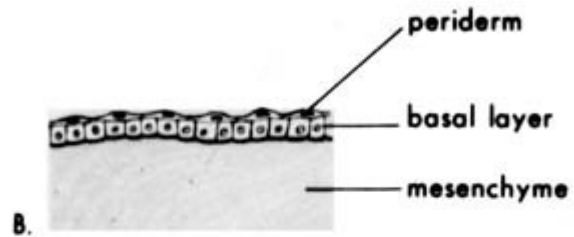
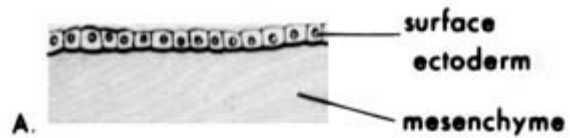



A



B

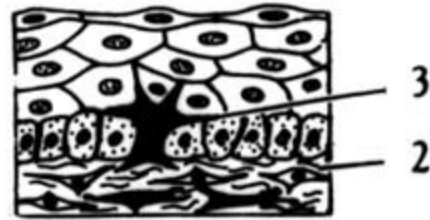

C

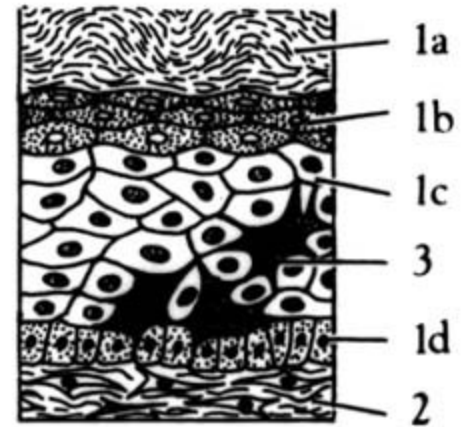

D

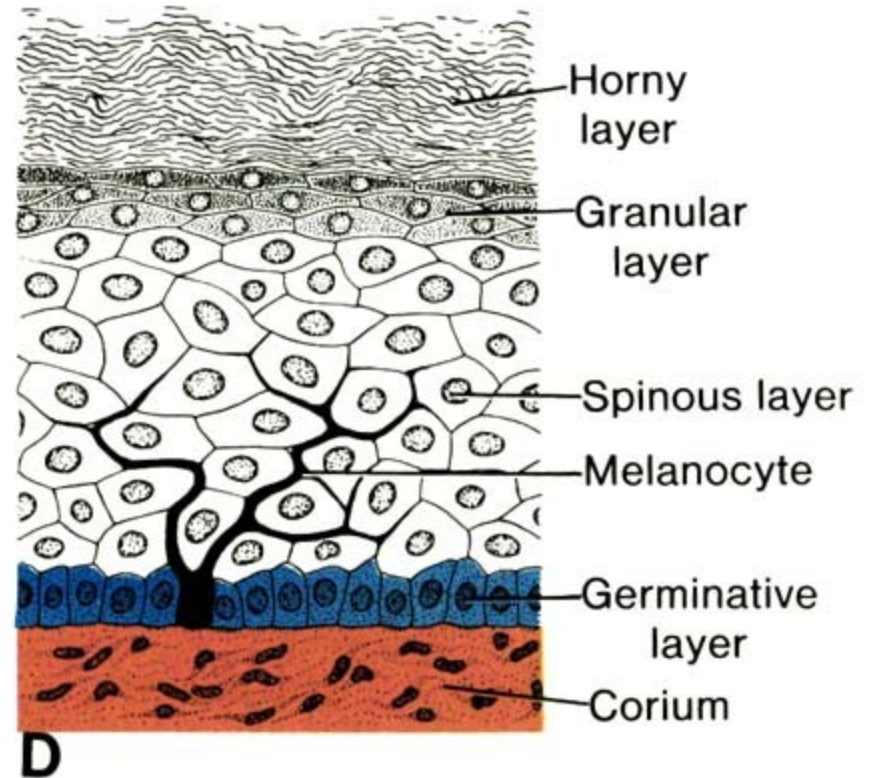
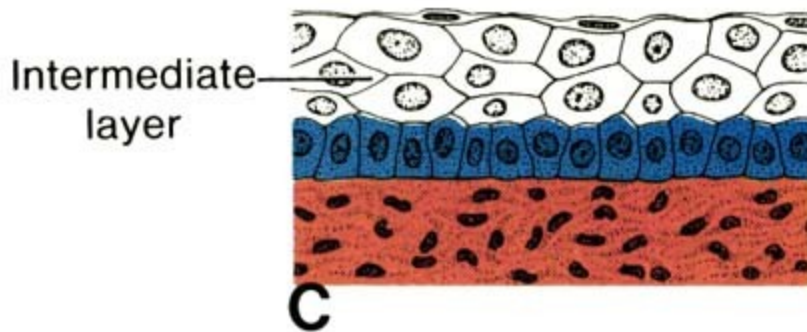
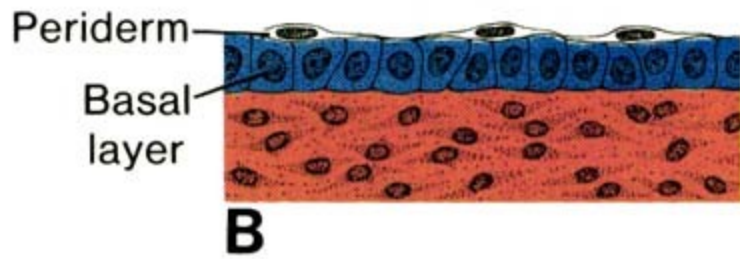
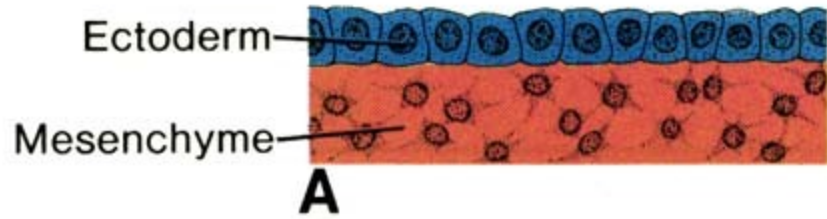

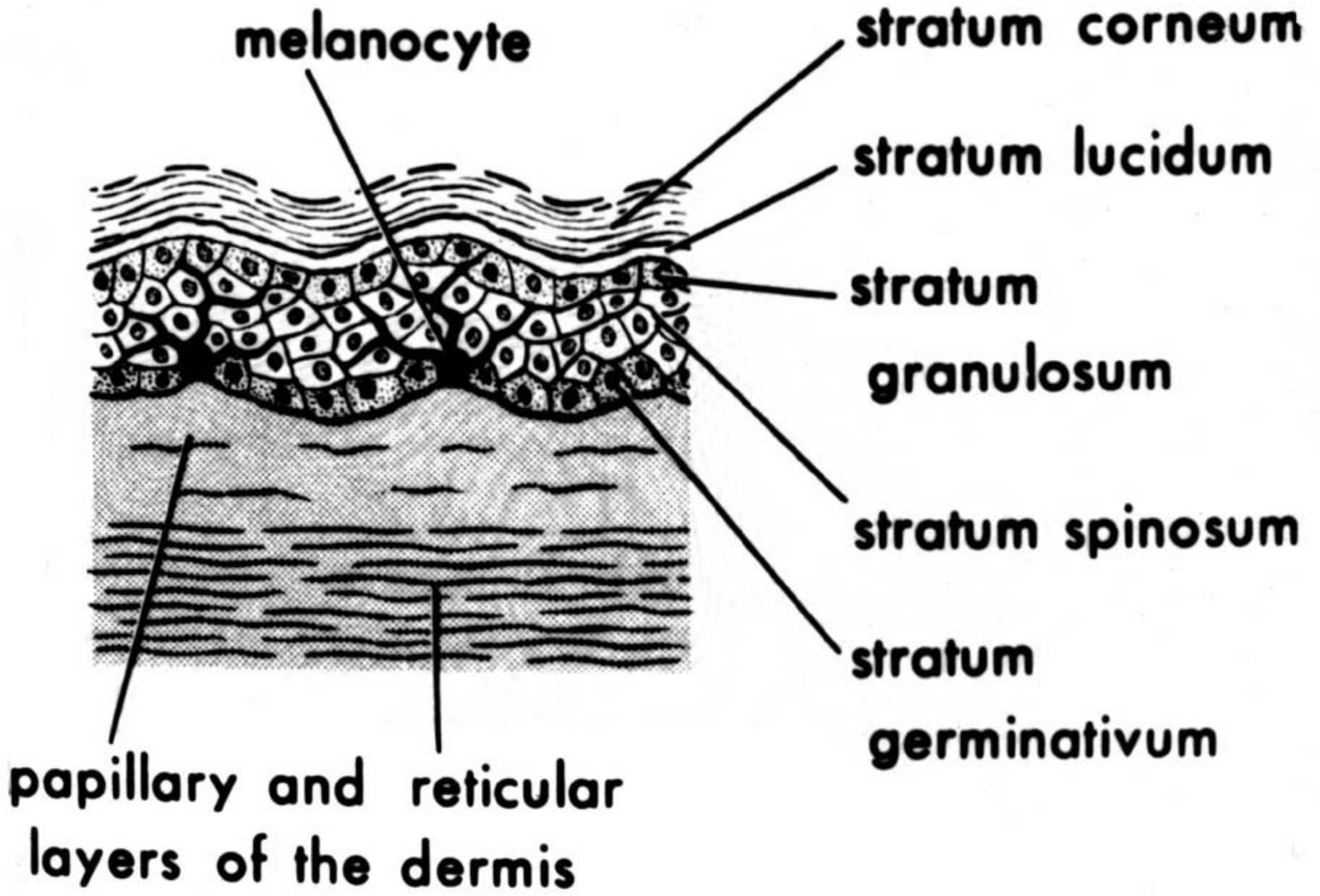

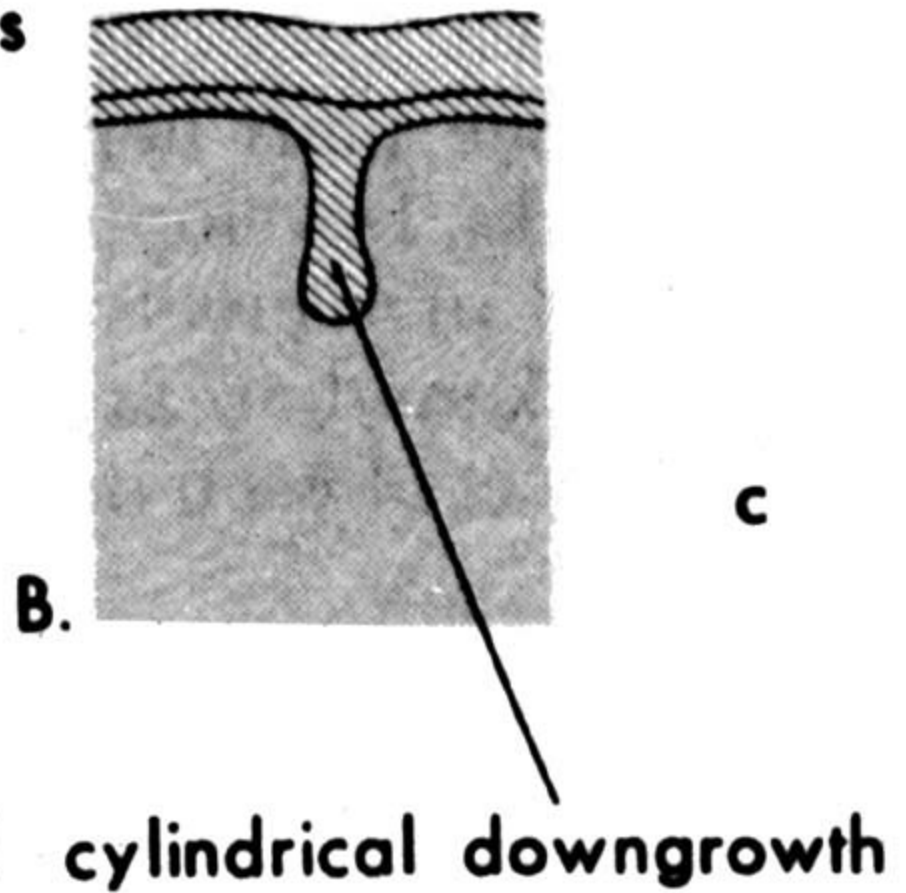
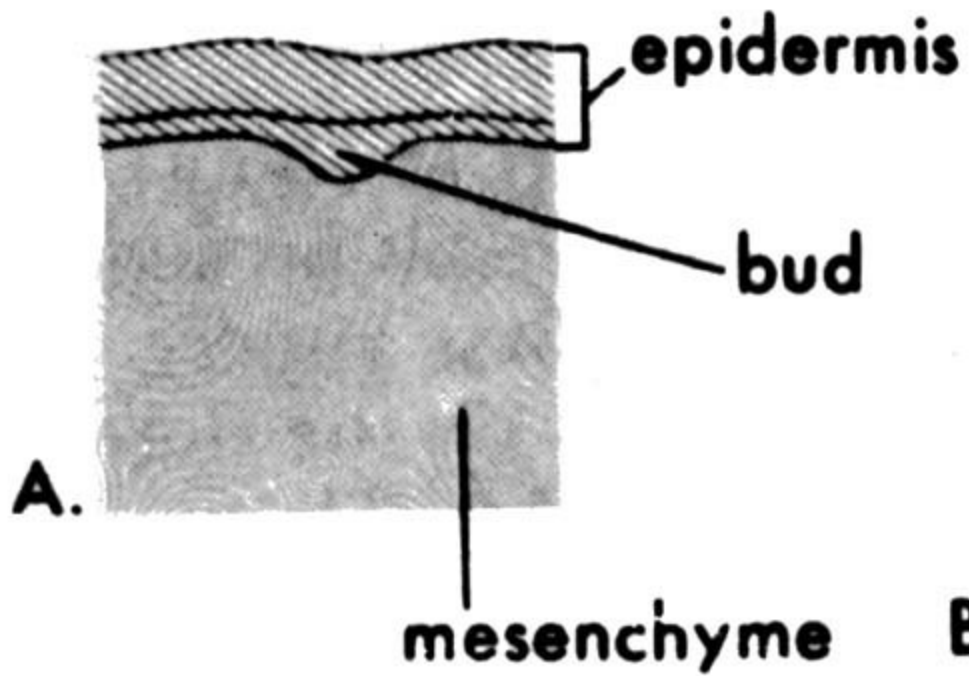

**developing
lumen**

coil

C.

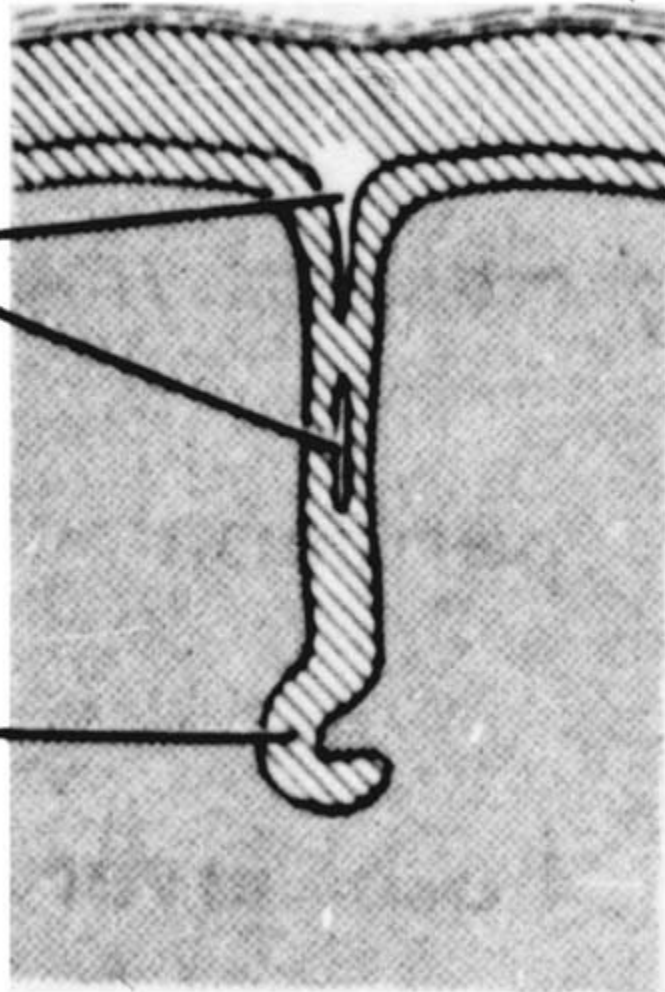

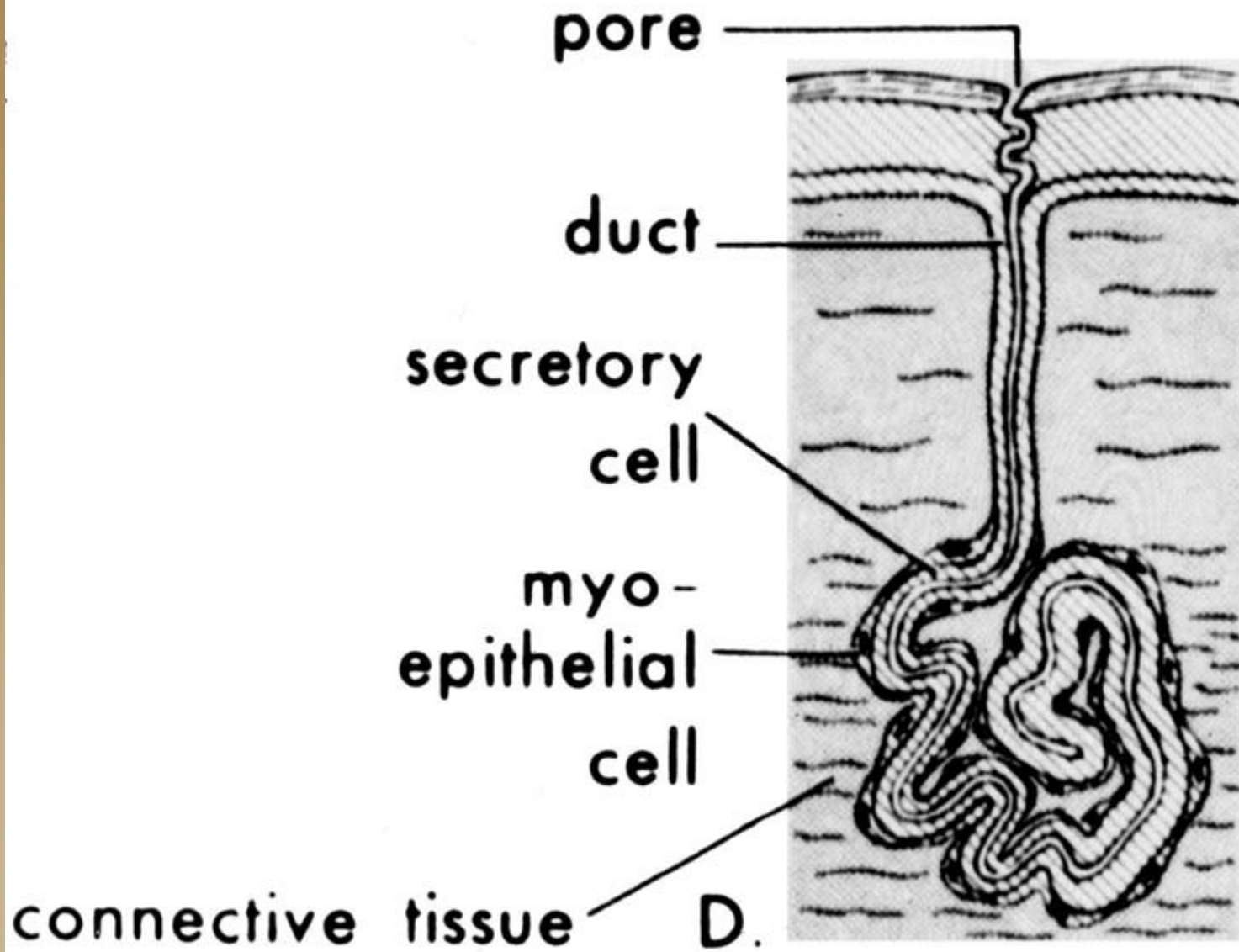

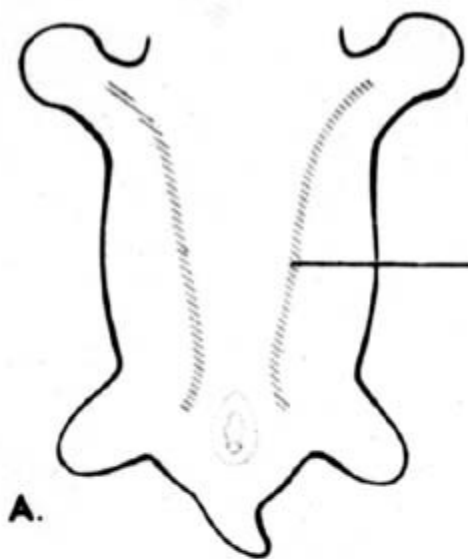

level of section C. →

mammary ridge

remains of mammary ridge

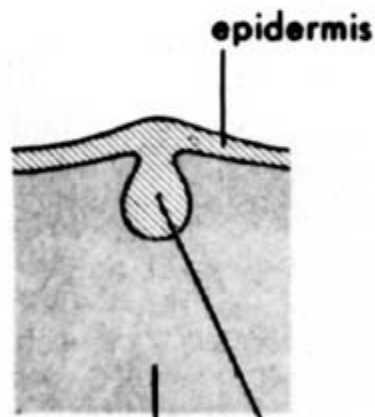
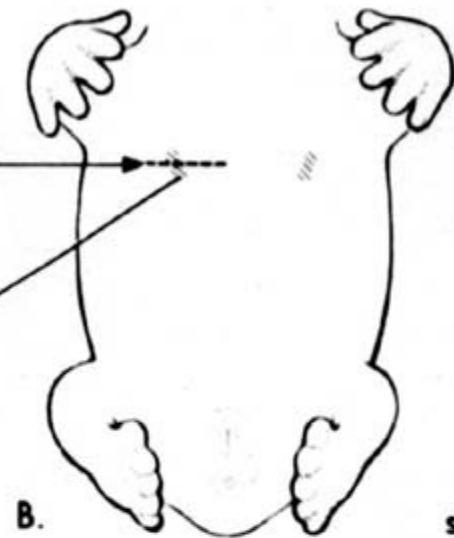

C.

mesenchyme

epidermis

primary bud
(primordium of mammary gland)



D.

dermis

secondary buds

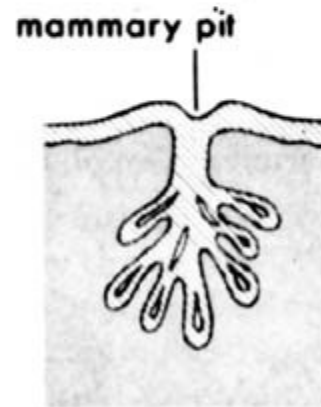

E.

mammary pit

lactiferous ducts

areola

site of depressed nipple



F.

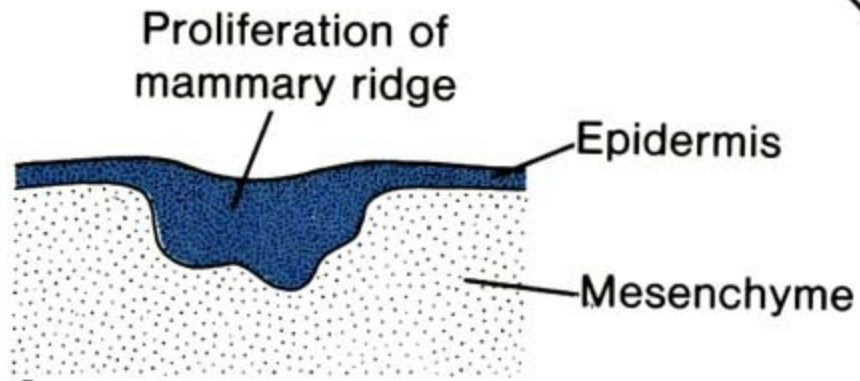

A

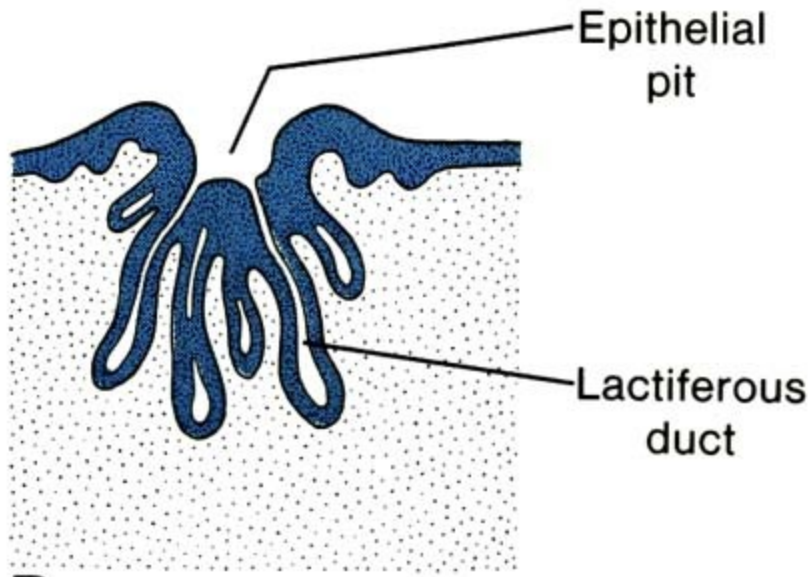

B

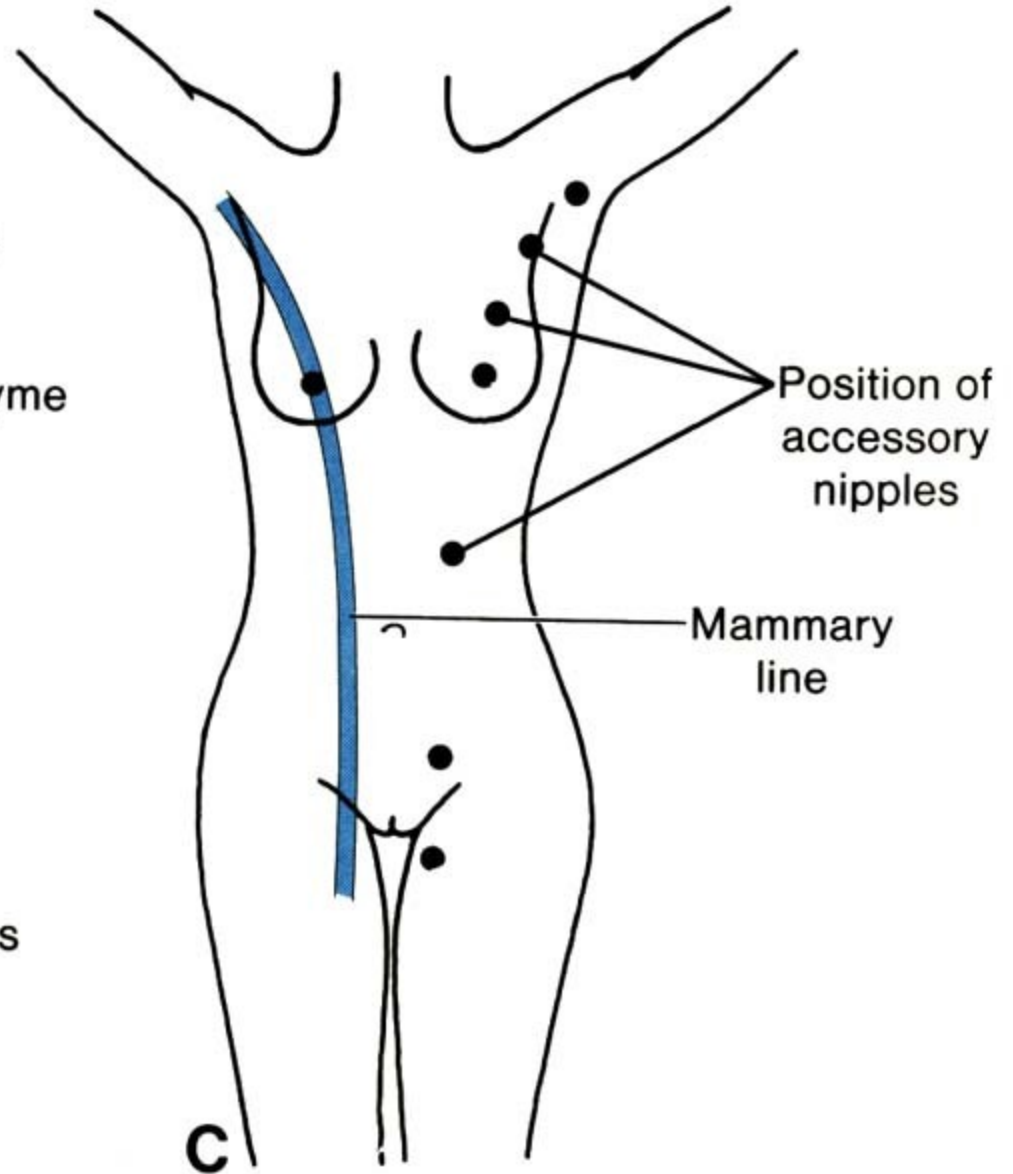

C

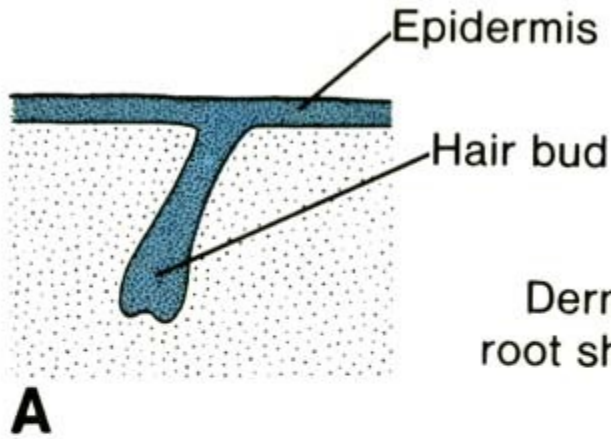

A

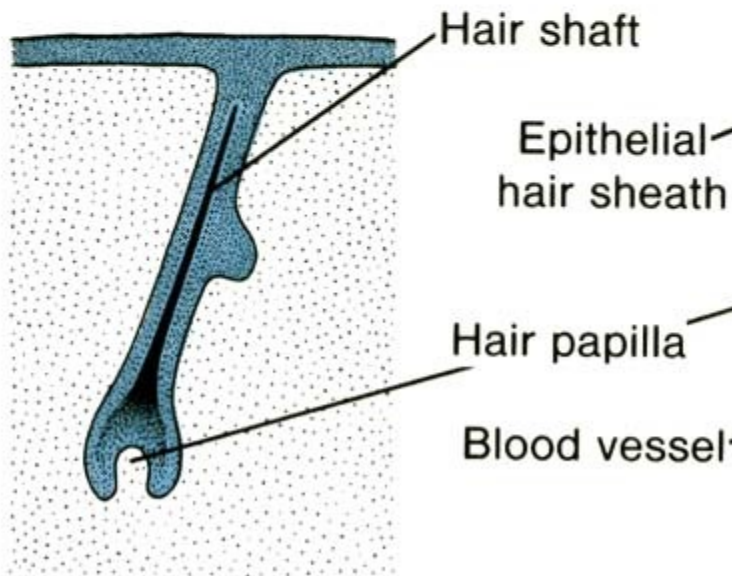

B

Dermal root sheath

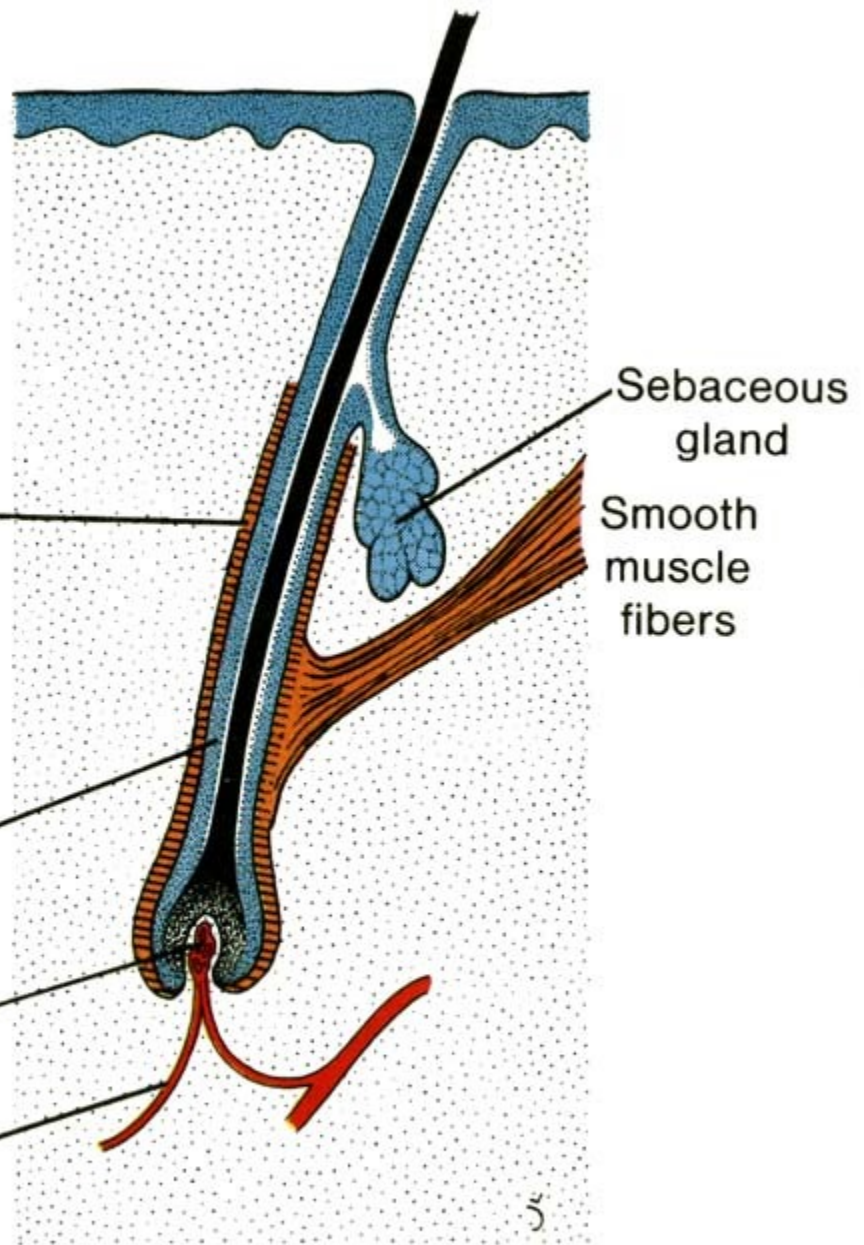

C

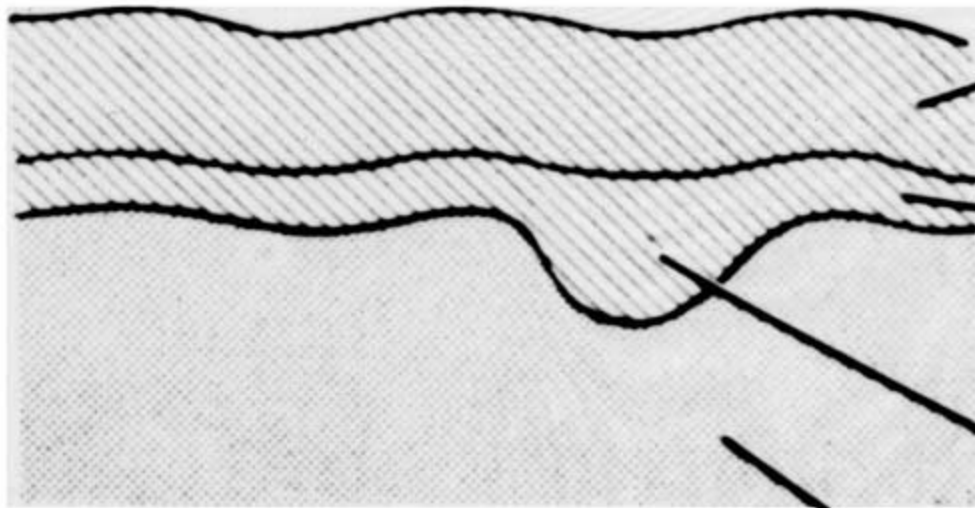

epidermis

**stratum
germinativum**

hair bud

mesenchyme

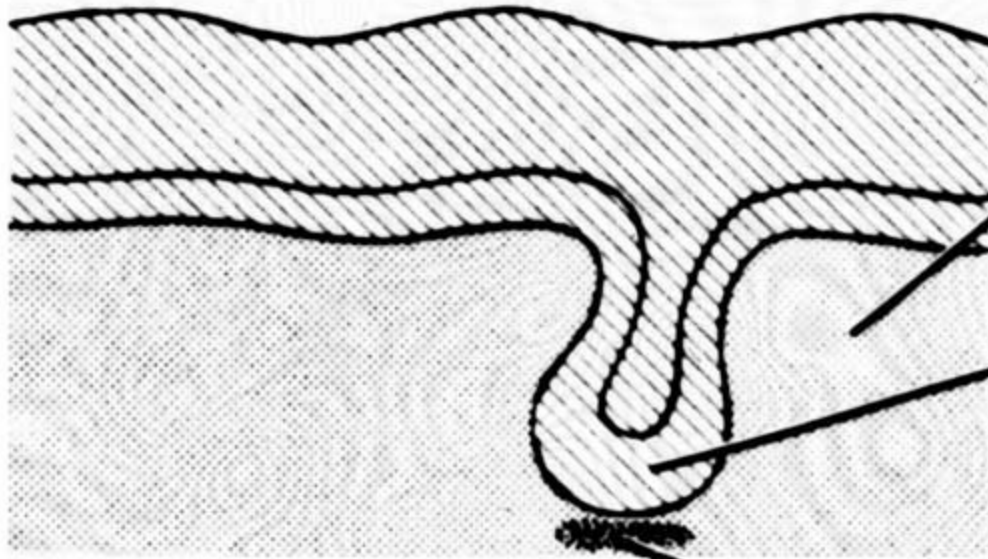

dermis

hair bulb

**condensation
of
mesenchyme**

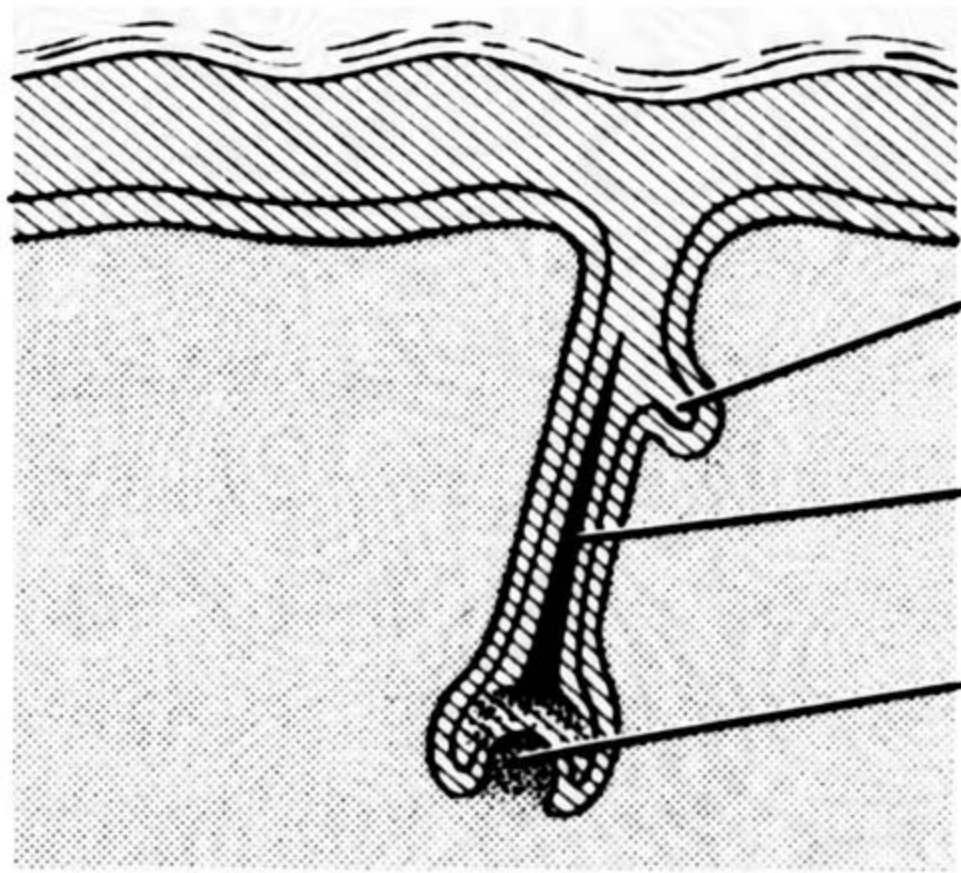

**primordium of
sebaceous
gland**

hair shaft

hair papilla

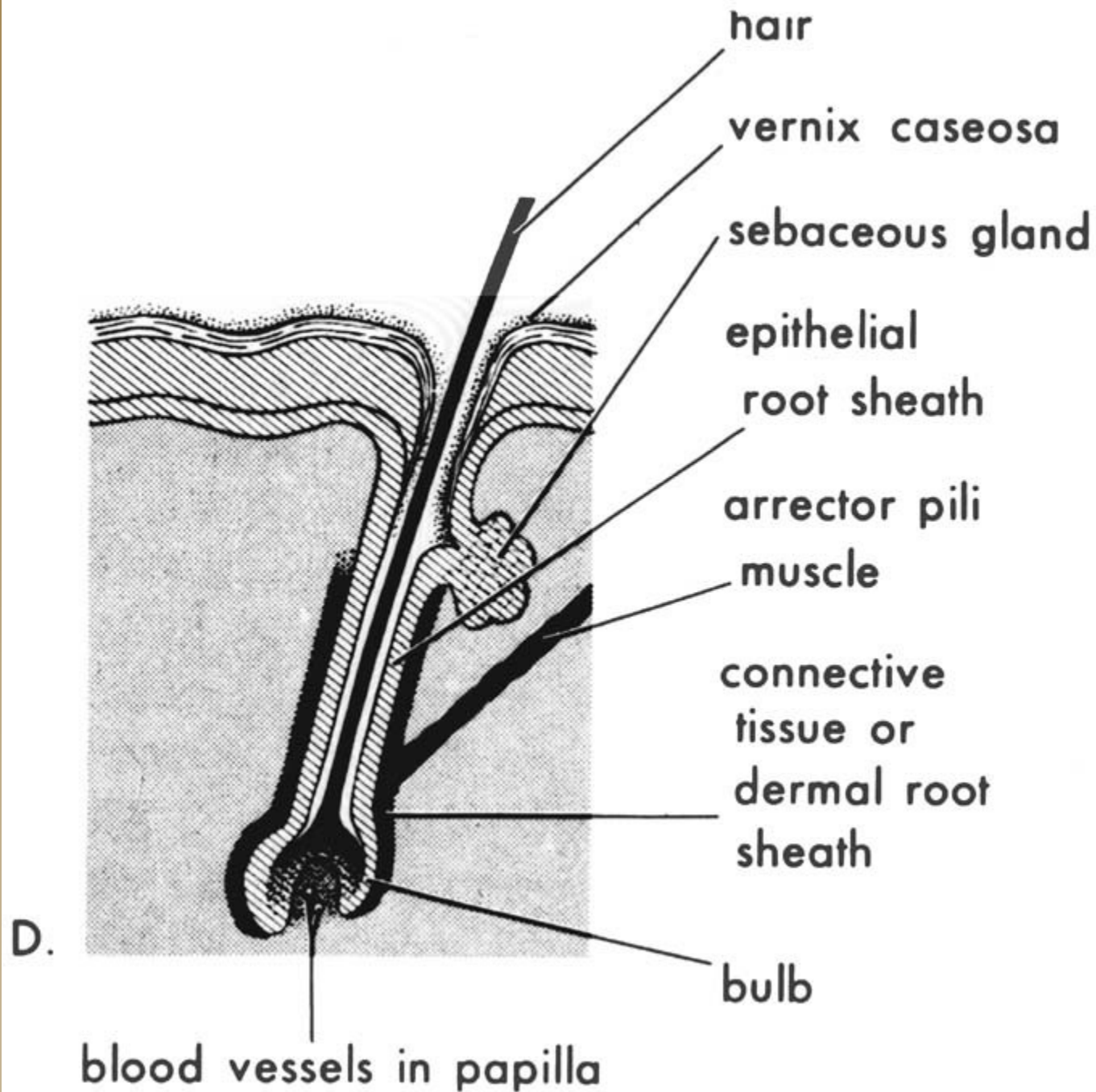

◆ Appendix: nepoužité obrázky

Kůže

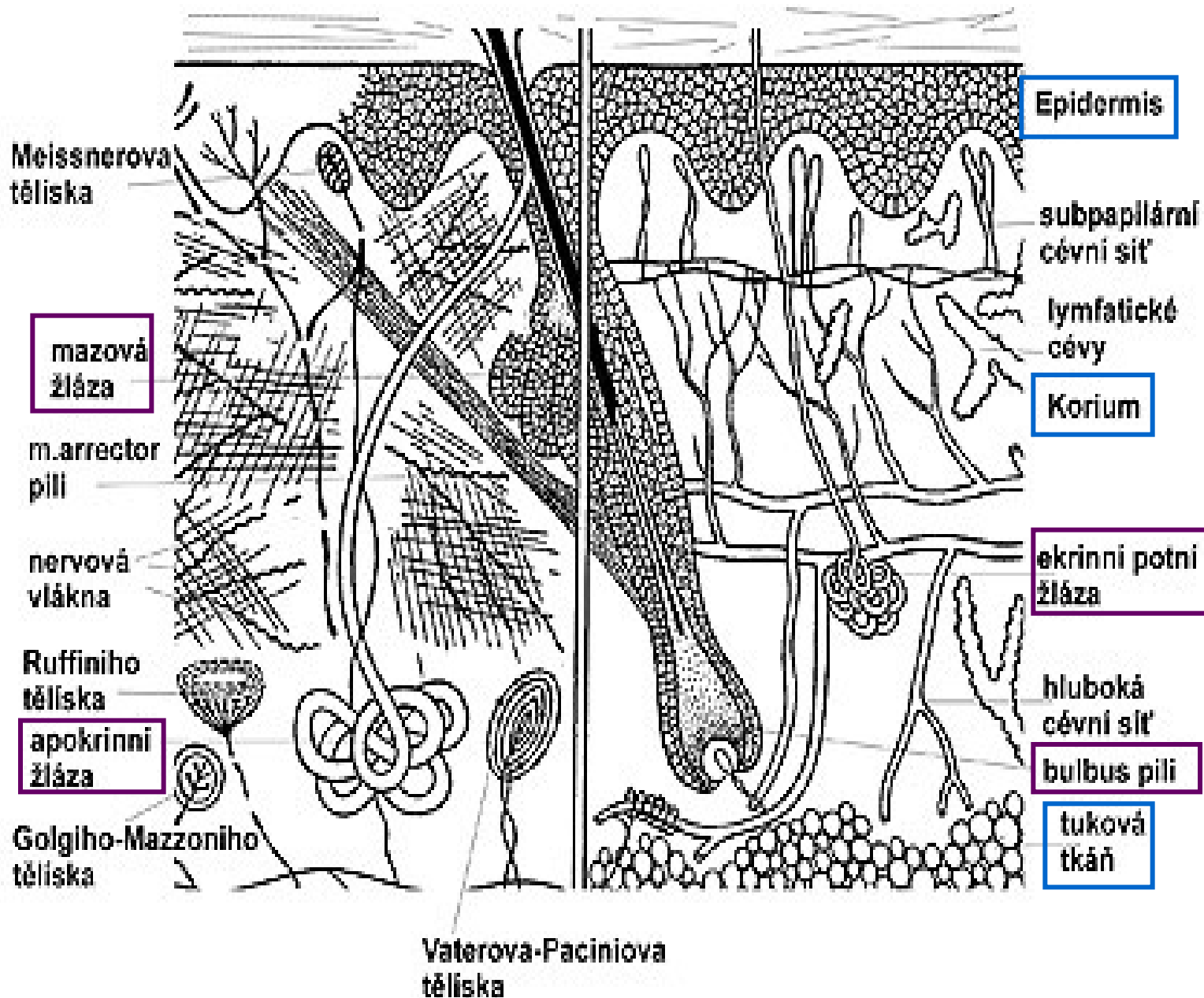

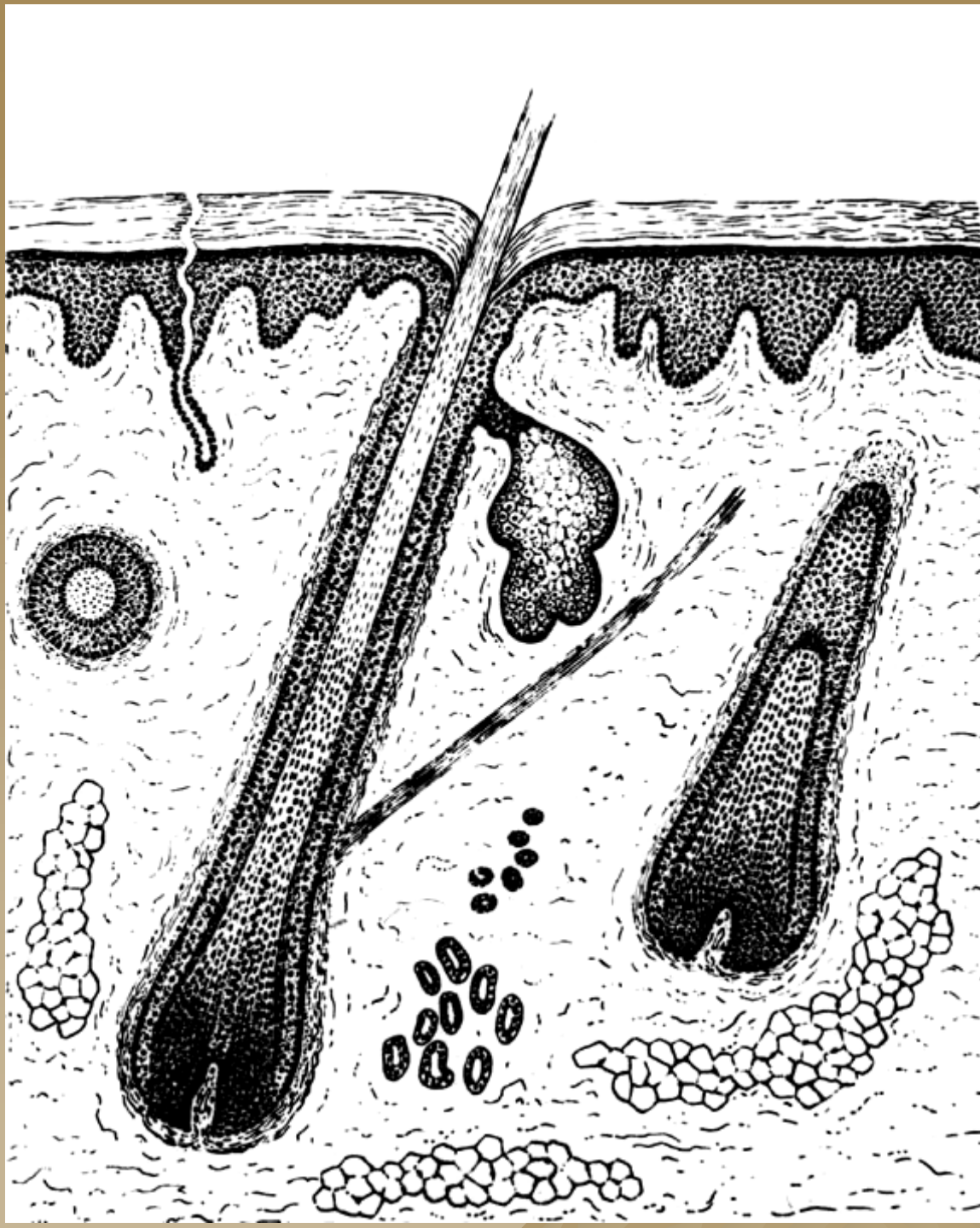

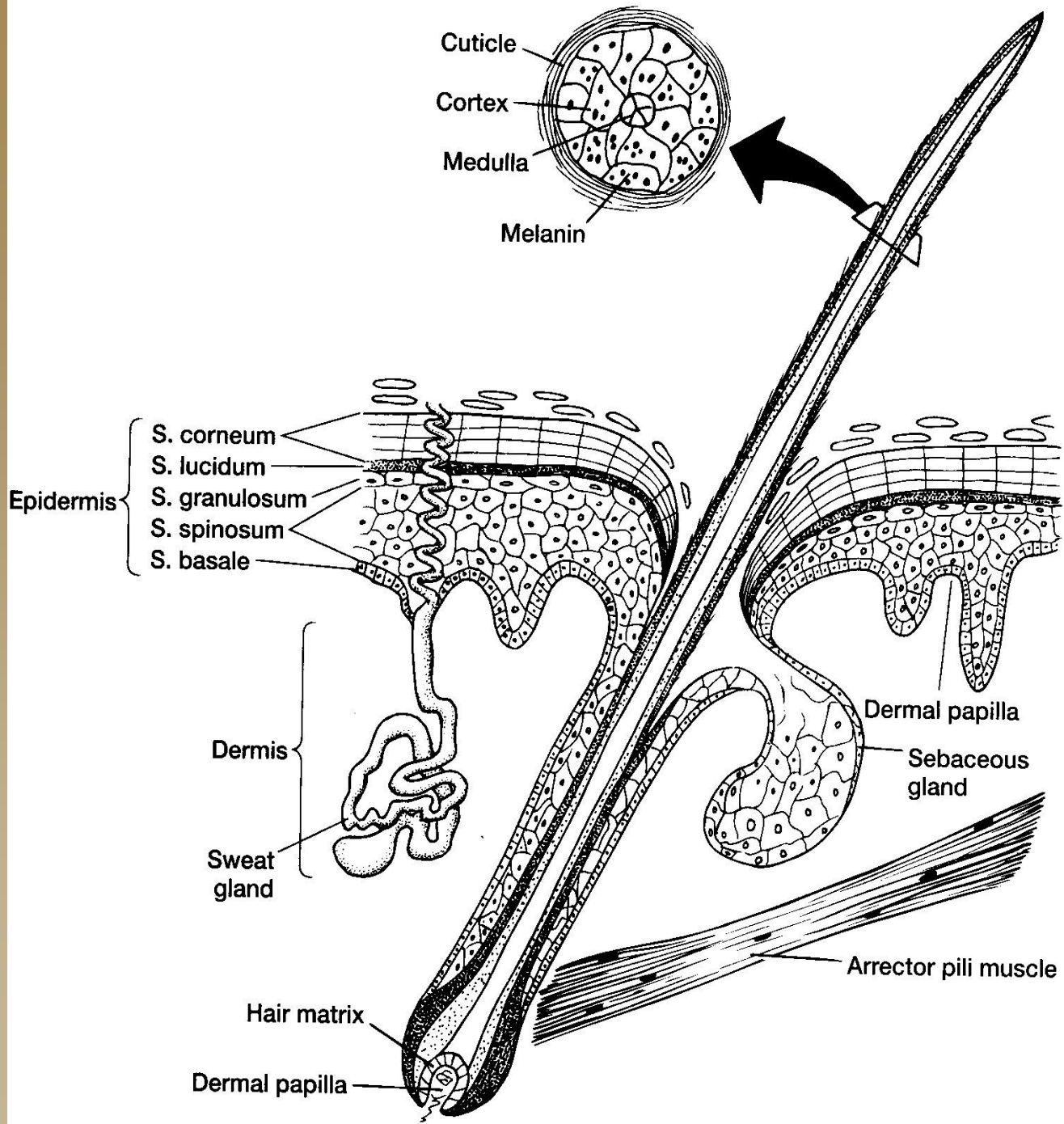

Vlasový folikul

- ◆ Vnitřní epitelová pochva
 - kutikula
 - vrstva Huxleyova
 - vrstva Henleova
- ◆ Zevní epitelová pochva
- ◆ Vazivová pochva

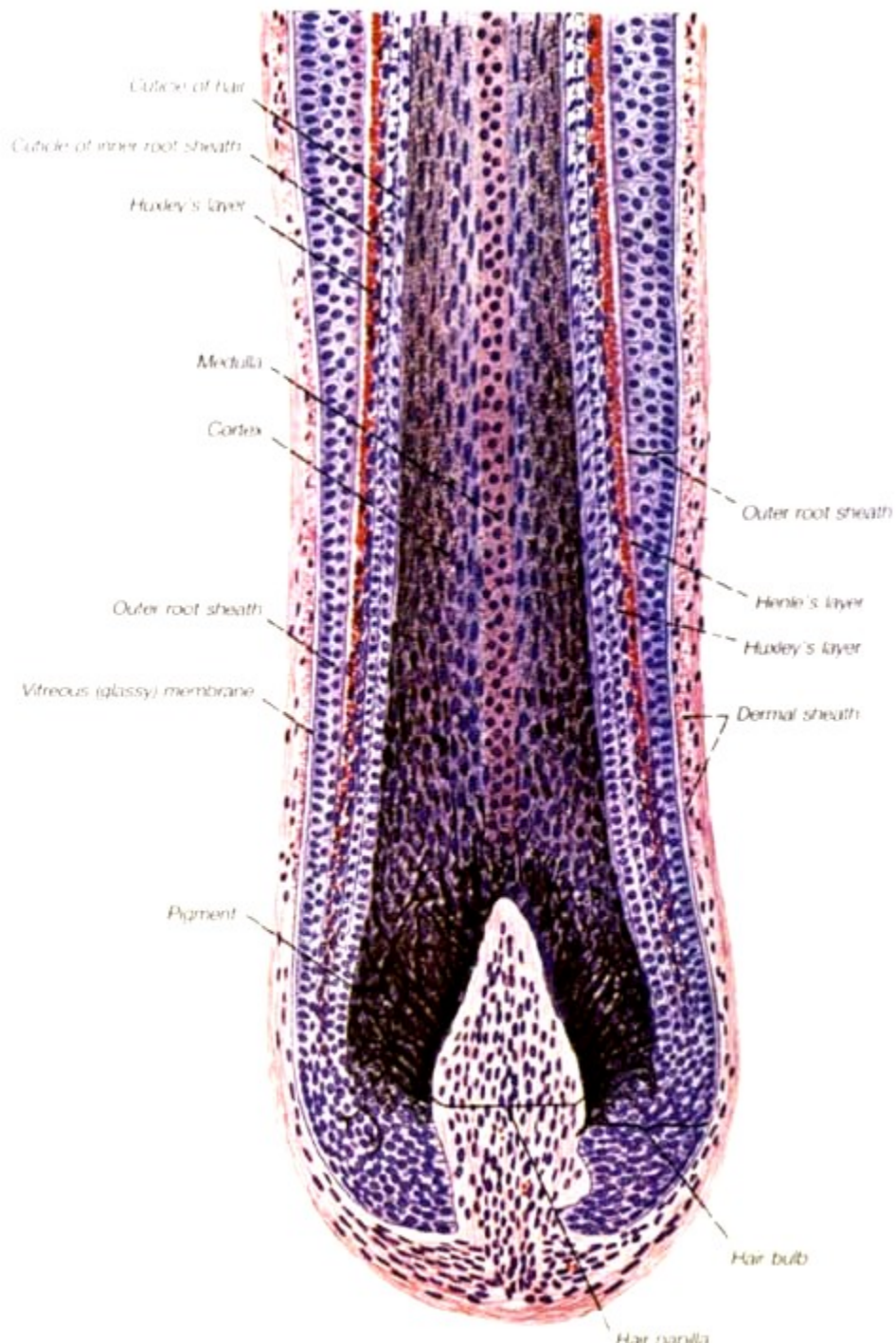

Skin, hairy H&E

hair

dermal sheath

inner and outer root sheath

bulb

dermal papilla

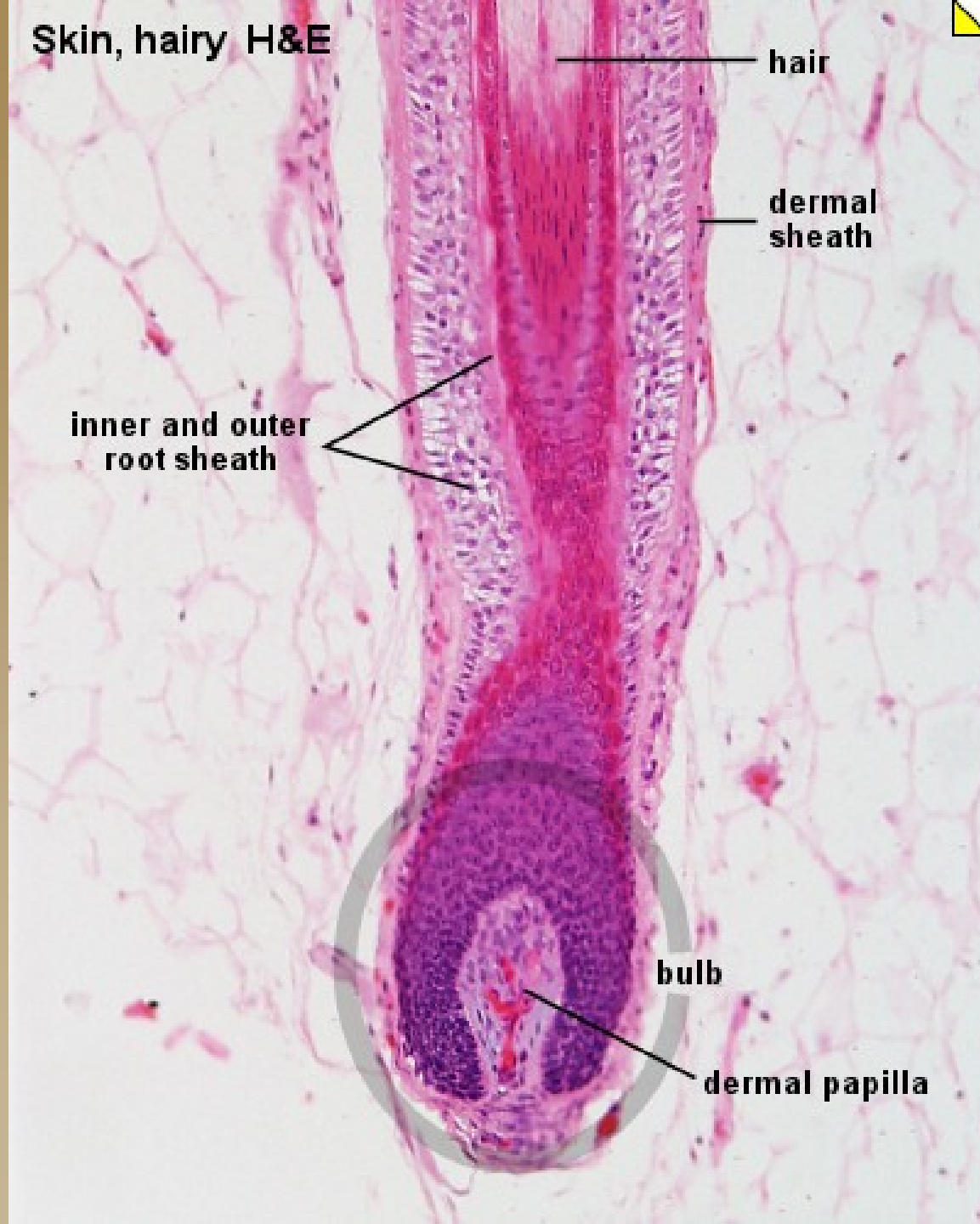

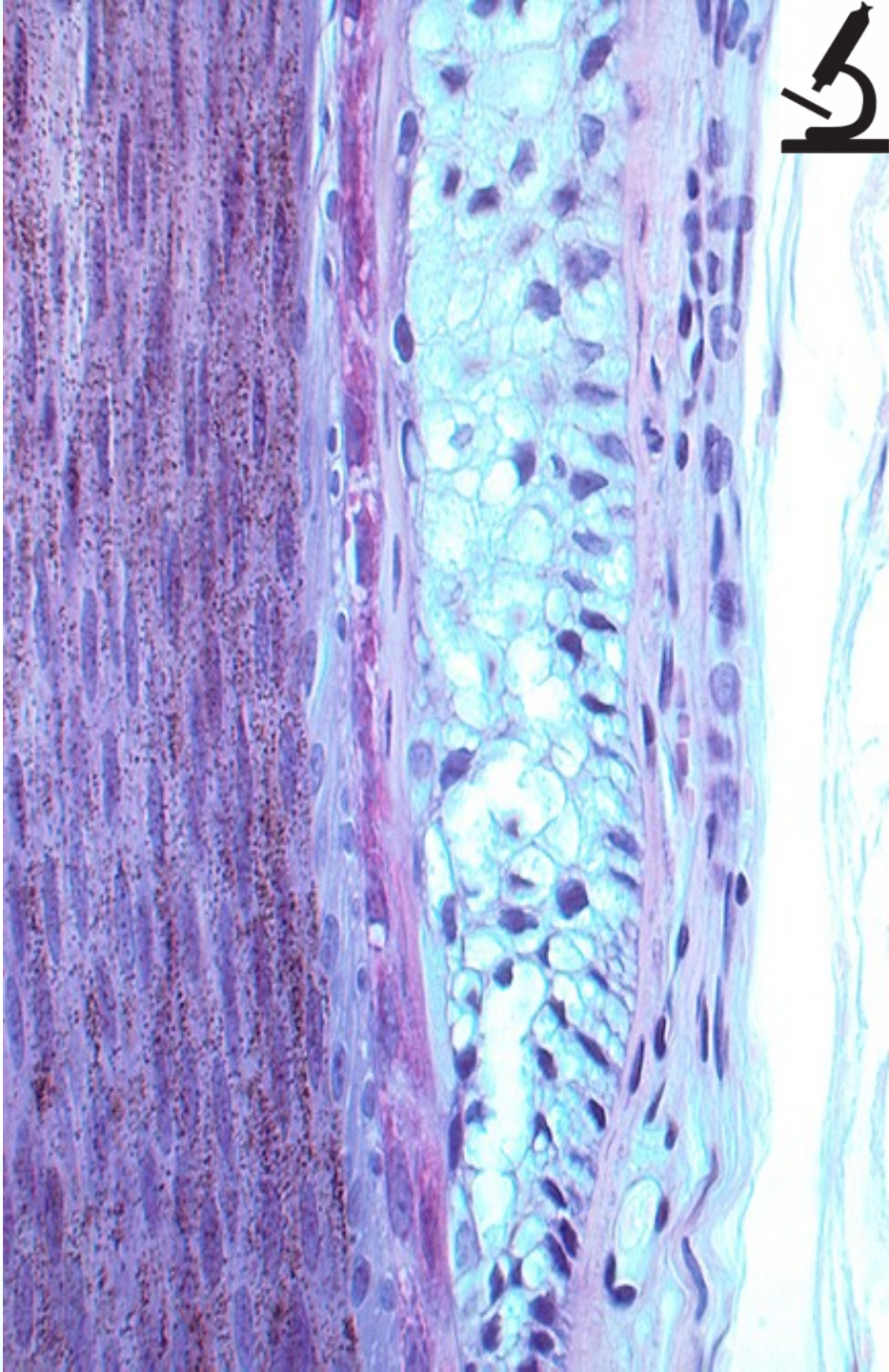
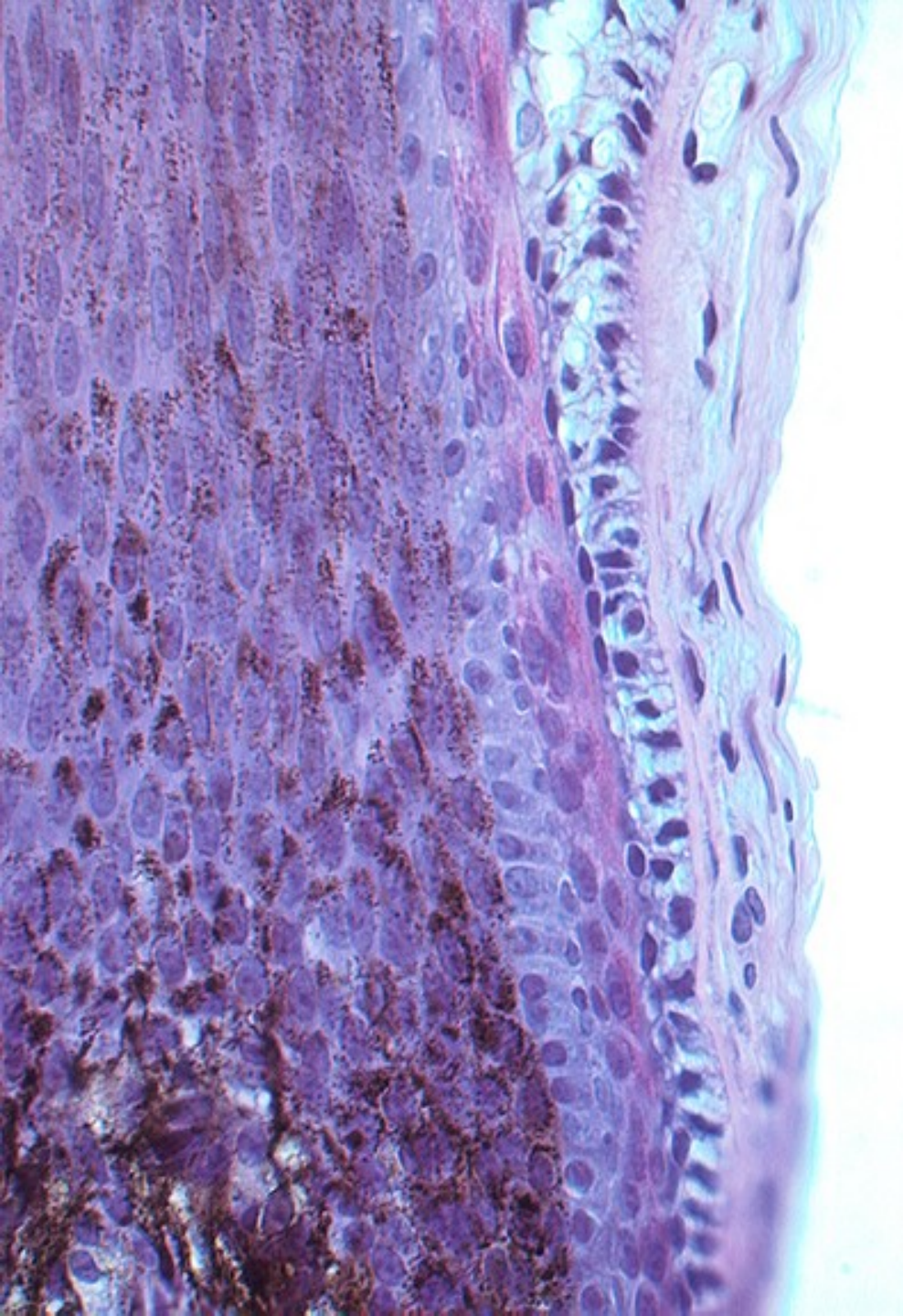

Nehet

◆ nehtová ploténka

- odpovídá stratum corneum

◆ nehtové lůžko

- epitelové : stratum germinativum unguis

- ◆ proximální úsek:
 - radix** – silnější, intenzivní mitotická aktivita buněk

- vazivové : corium /papily – kapiláry
- růžové zbarvení/

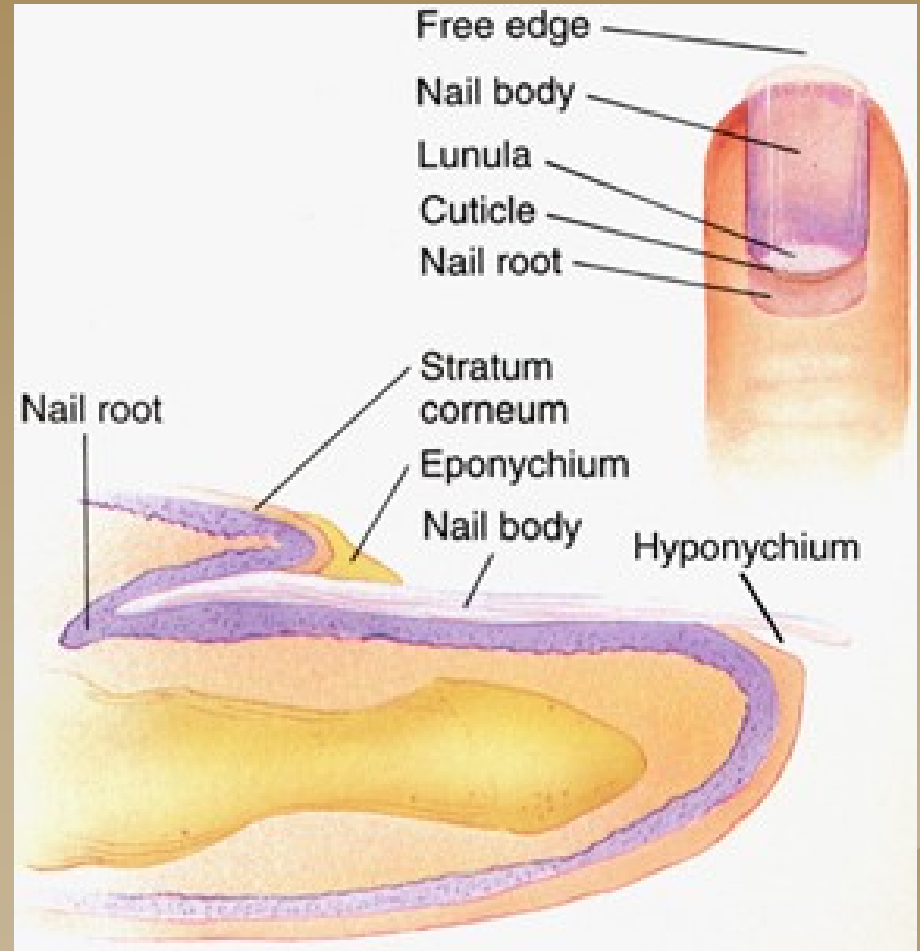

Mamma non lactans



Mamma non lactans (HE)



neuspořádané
husté kolag. vazivo

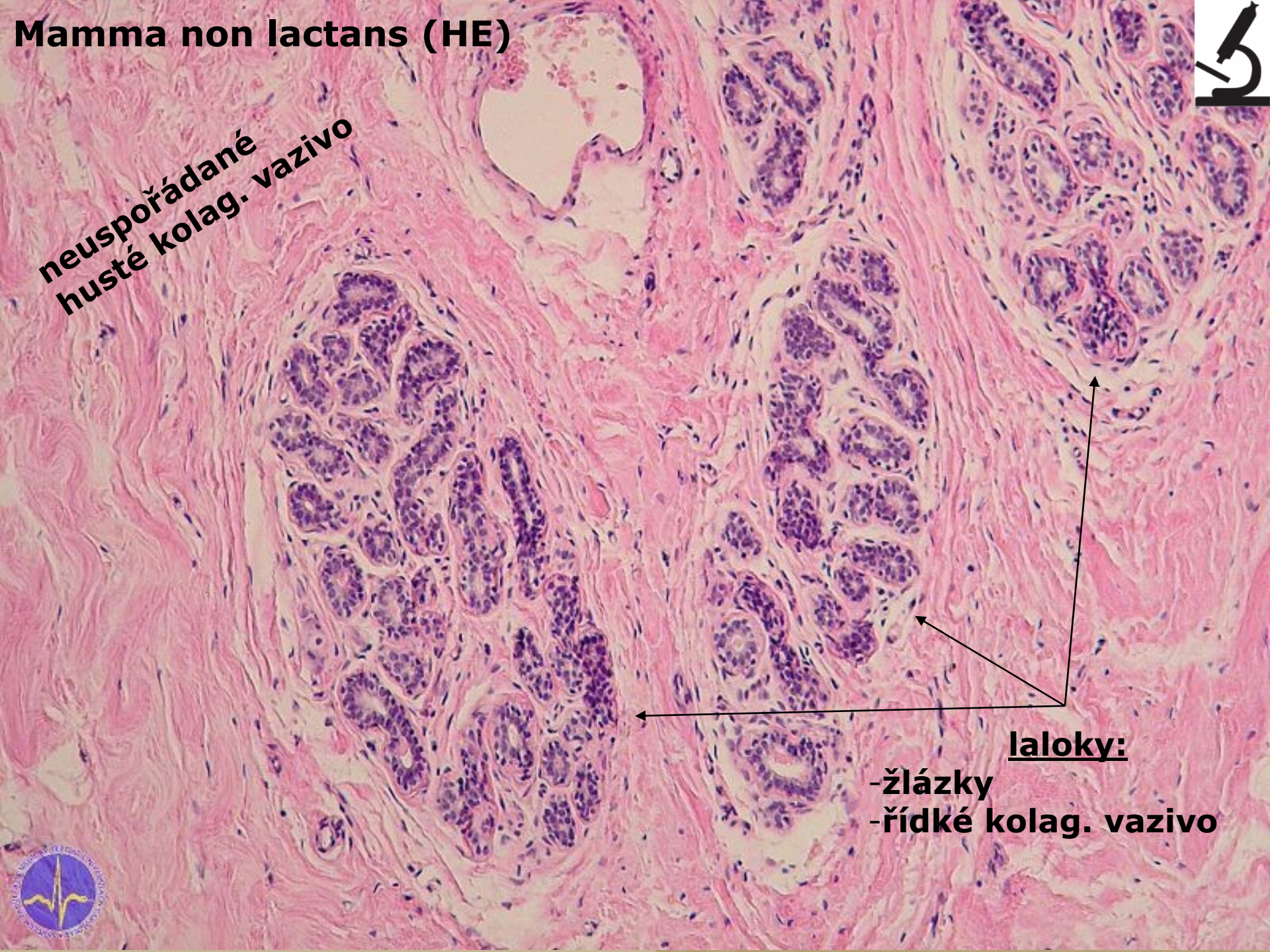

laloky:

- žlásky
- řídké kolag. vazivo

