

Diagnostická jednotka(například onemocnění víček)

- Vývojová a vrozené anomálie
 - Ptosa
 - vrozená
 - Získaná, mechanicky, myogenní, neurogenní, myastenia
- Poruchy polohy
 - Ektropium, entropium, (paralytické, spastické, senilní)
- Záněty víčkových okrajů
- Záněty mazových a potních žlázek-chalzion, hordeolum
- Absces a flegmóna
- Patologie řas-madaróza, distichiasis, trichiasis
- Nádory, benigní, maligní, diagnostika léčba
- Úrazy

Oční patologie víčka a spojivka

Synek S.

KOO

Onemocnění víček

- Vývojové vady
 - Kolobom víček
 - Srůsty víček- symblefaron
 - Epikantus- mongolská řasa

Poruchy polohy víčka

- Ektropium
 - Senilní
 - Jizevnaté
 - Paralytické
- Entropium
 - Spastické
 - Jizevnaté

Pokles víčka- ptosis

- Senilní
- Paralytická
- Spastická
- Vrozená- jaw winking

Záněty víček

- Blefaritida
 - Squamózní- etiologie podobná seboreické dermatitidě
 - Ulcerózní záněty mazových a potních žlázek

Poruchy růstu a polohy řas

- Trichiasis- řasy se otáčejí proti oku- nebezpečí oděrky rohovky a spojivky
- Madaróza- řasy scházejí
- Distichiasis- řasy rostou ve dvou řadách

Záněty mazových a potních žlázek

- Meibomovy žlázy: chalazion
- Mollovy žlázy: hordeolum

Záněty víčka

- Absces
- flegmóna

Alergické záněty víček, spojivky a okolí oka

- Kontaktní alergie
 - Kapky
 - Náplast
 - Kosmetika
 - masti

Úrazy víčka

- Odtržení- chirurgická korekce, nutno zachovat polohu víčka i řas
- Poranění slzných kanálků- rekonstrukce, zajištění odvodu slz
- Při pohmoždění krvácení do víček, spojivky, nebezpečí poranění oka!

Nádory víček

- Benigní
 - Veruka
 - Papiloma
 - Cornu cutaneum
 - hemangiom
- Maligní
 - Bazocelulární karcinom
 - Spinocelulární karcinom
 - melanom

Chalazaeon

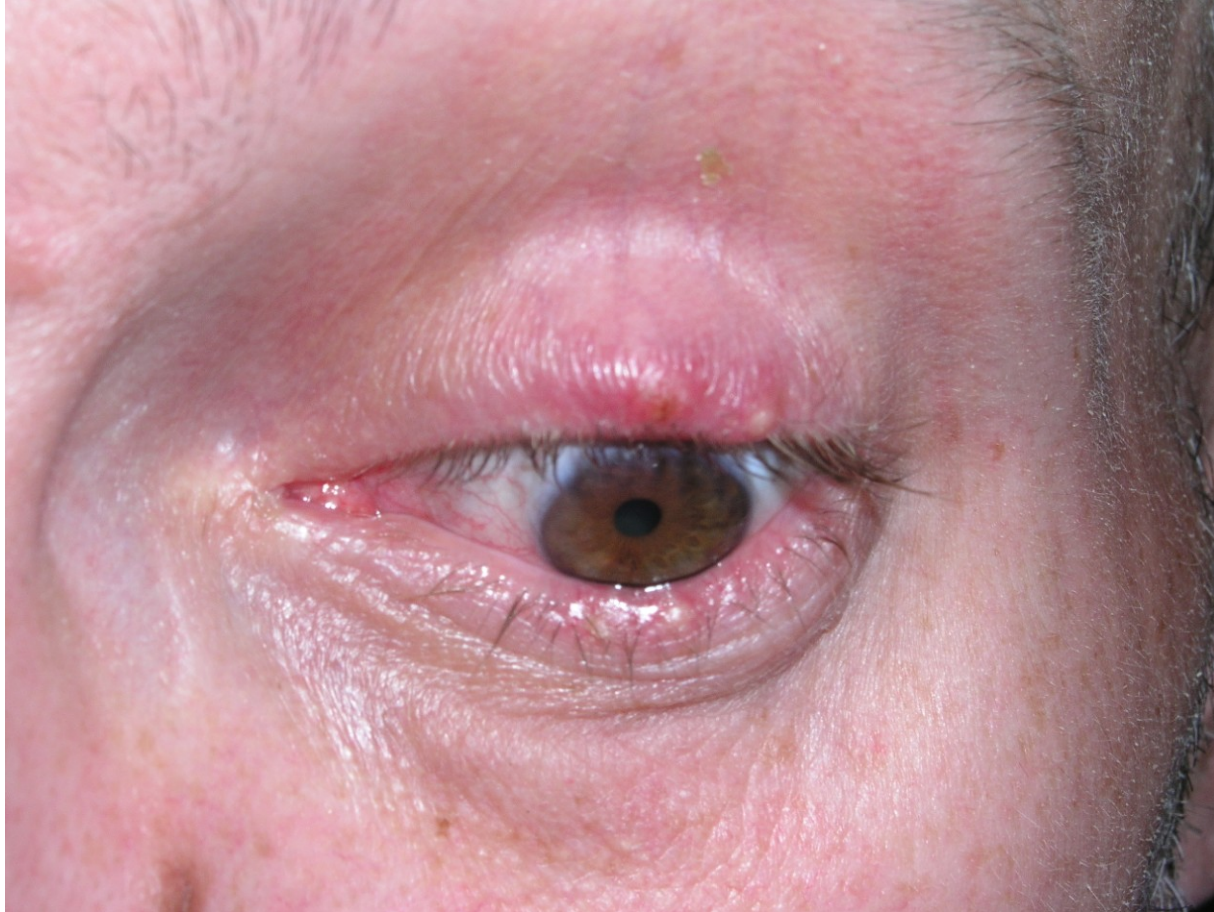

Chemóza spojivky



Kontaktní alergie



Chalazeon

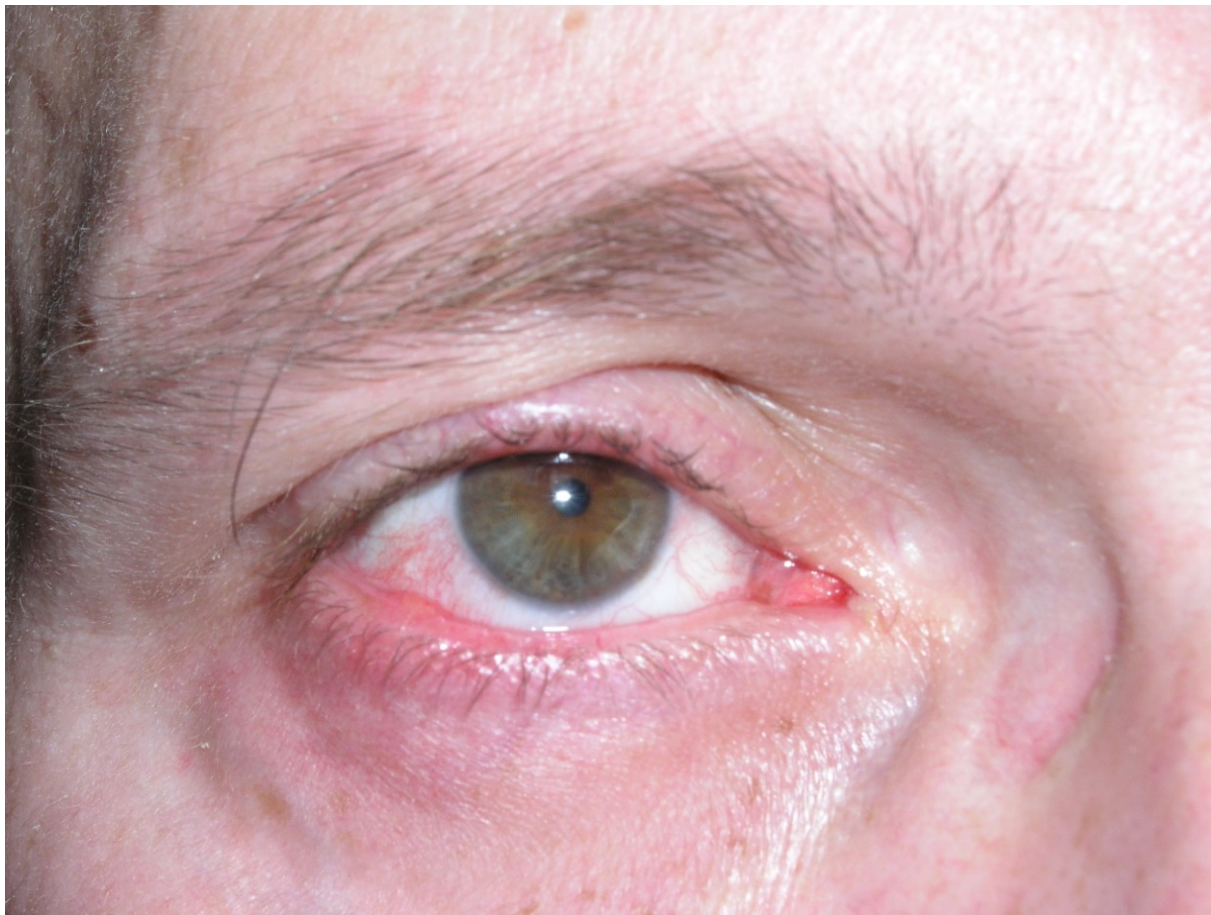

Odtržení dolního víčka



Podspojivkové krvácení

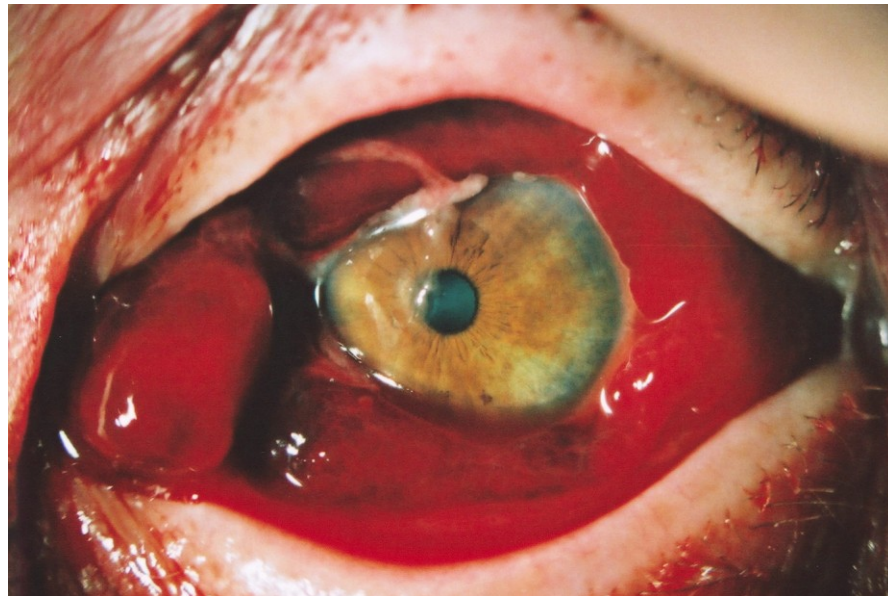

Poúrazový otok víčka



Sutura dolního víčka



Technika korekce poraněného víčka

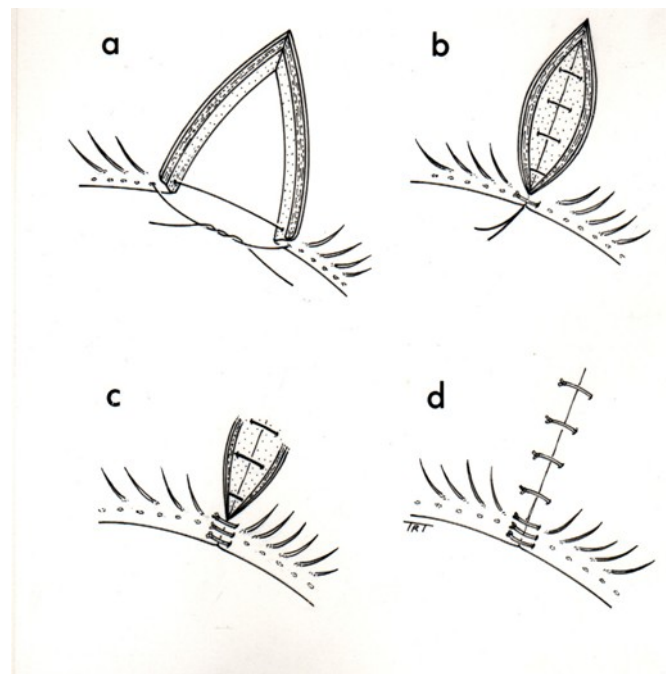

Ptóza

