

Mužské pohlavní orgány

Aleš Hampl

Listopad 2023

Hlavní součásti & Anatomická stavba

Varlata (pohl. žlázy) = testes

Vývodní pohlavní cesty	Intratestikulární <ul style="list-style-type: none">• Tubuli recti• Rete testis• Ductuli efferentes
	Extratestikulární <ul style="list-style-type: none">• Ductus epididymis• Ductus (vas) deferens• Ductus ejaculatorius• Močová trubice

Přídavné žlázy

- Glandulae vesiculosae (semenné vāčky)
- Prostata (předstojná žláza)
- Glandulae bulbourethrales (párové)

Zevní pohlavní orgány

- Šourek
- Penis

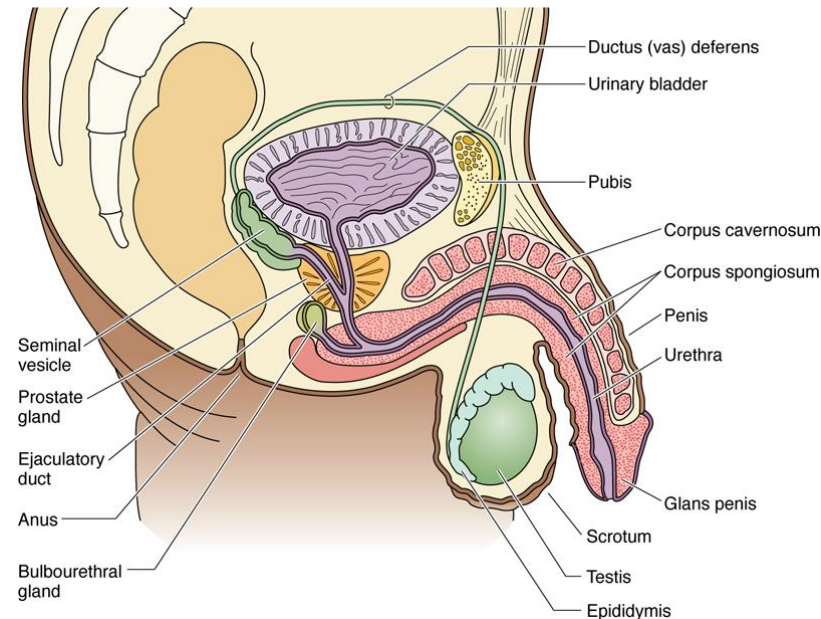

Varle - 1

Délka: 4 cm
Šířka: 2-3 cm
Tloušťka: 3 cm

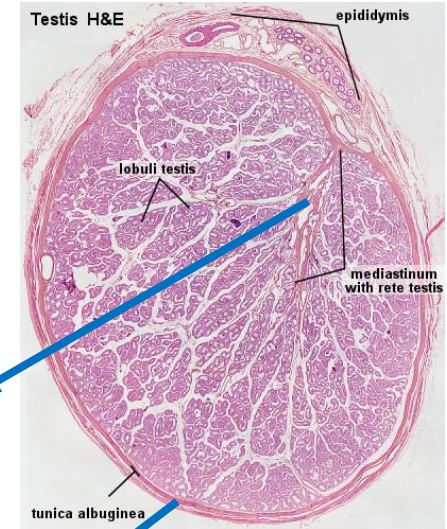
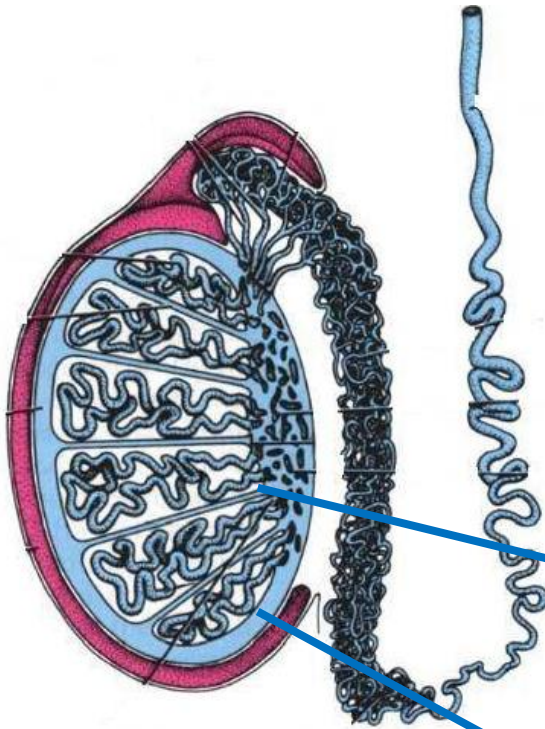

Mediastinum + Septa

- dělí varle na **lalůčky** (250-300)

Tunica albuginea - pouzdro

- husté kolagenní vazivo + hladkosvalové buňky

Tunica vasculosa

- zevnitř tunica albuginea

Tunica vaginalis

- viscerální + parietální list peritonea
- epiorchium + periorchium

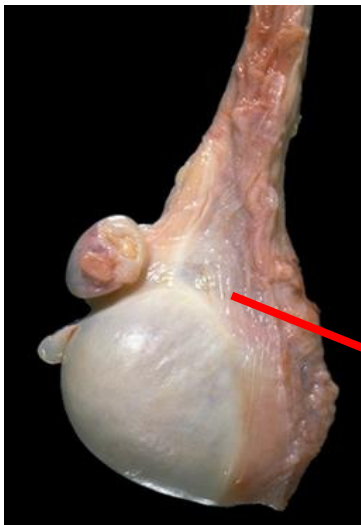

Varle - 2

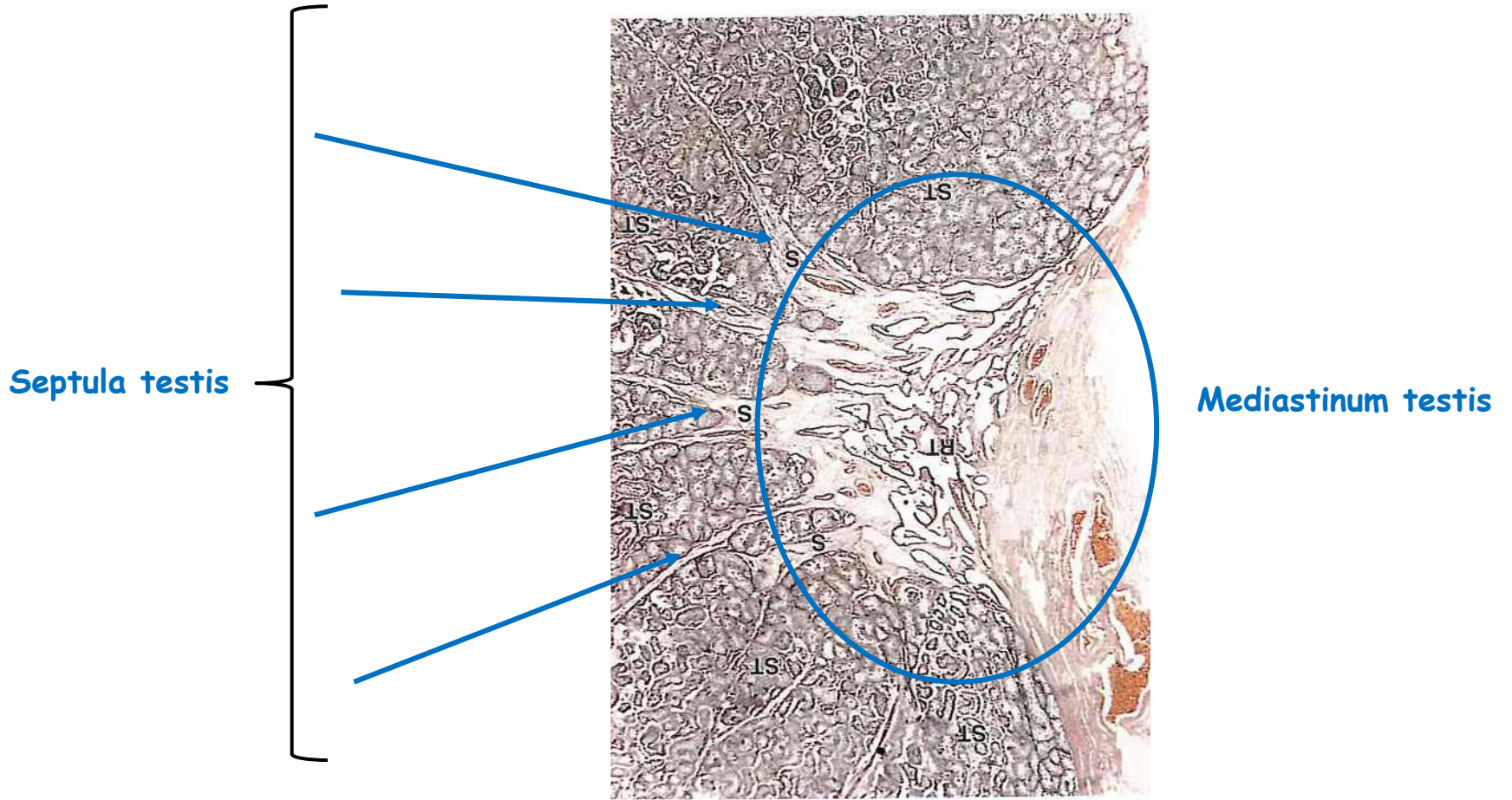

Varle - 3

Septum testis

Tunica albuginea

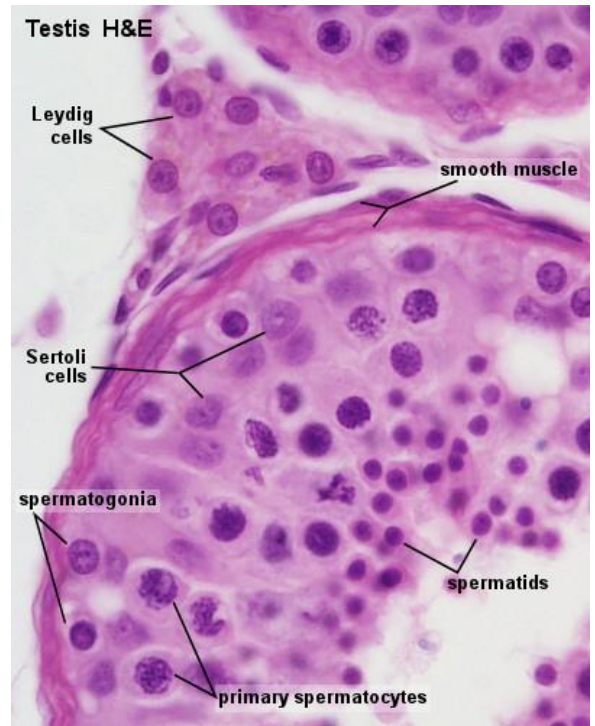
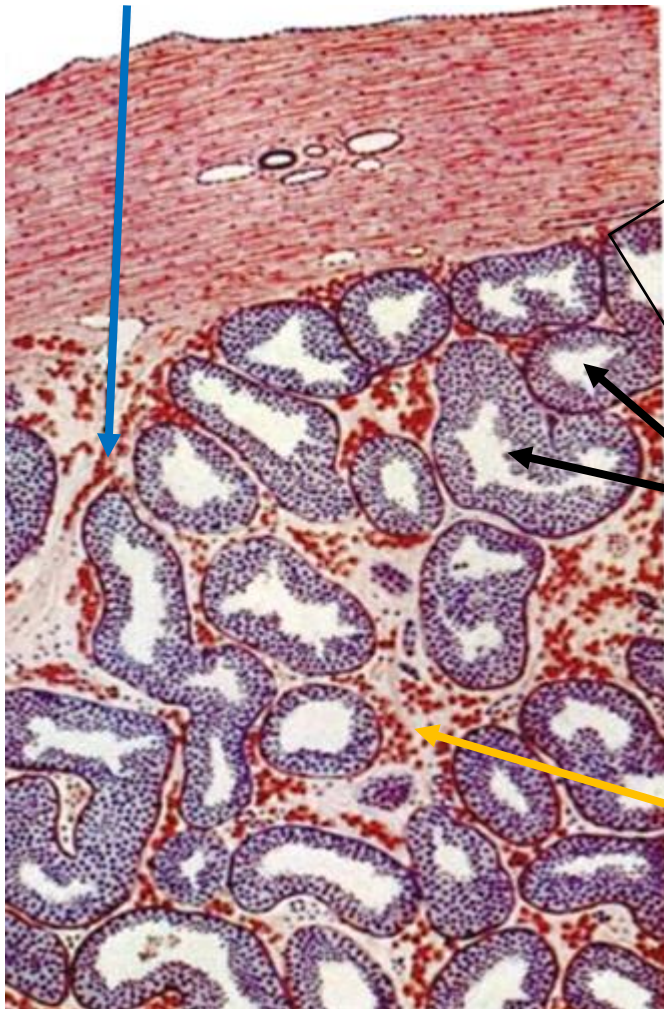

Semenotvorné kanálky

- 1 až 4 / lalůček
- 1 tubulus - 30 až 70 cm
- celkem tubulů cca 1000
- celková délka cca 500 m

Intersticiium

- odvozeno z T. vasculosa
- Leydigovy buňky (hnědé)

Varle - 4

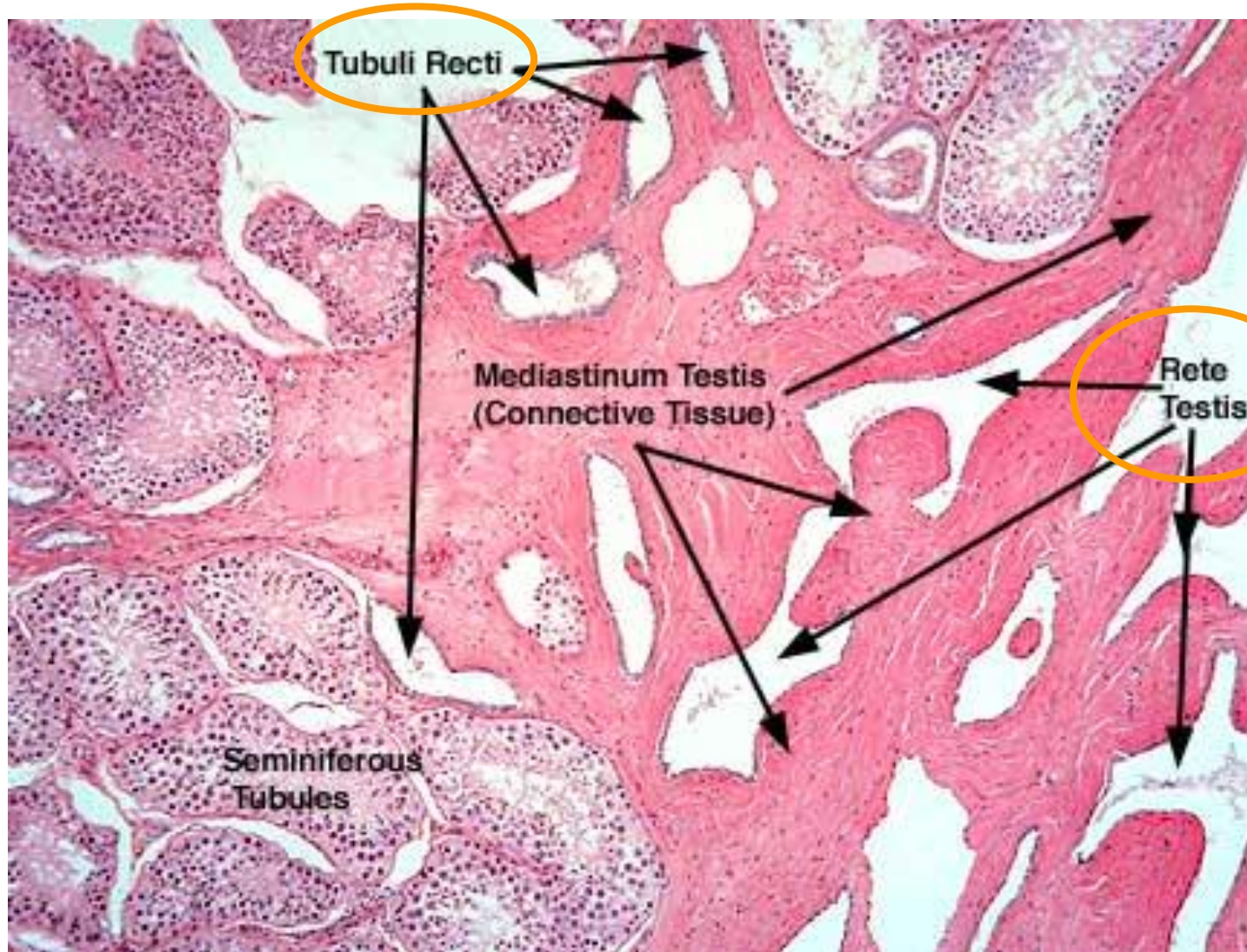

Varle - 5

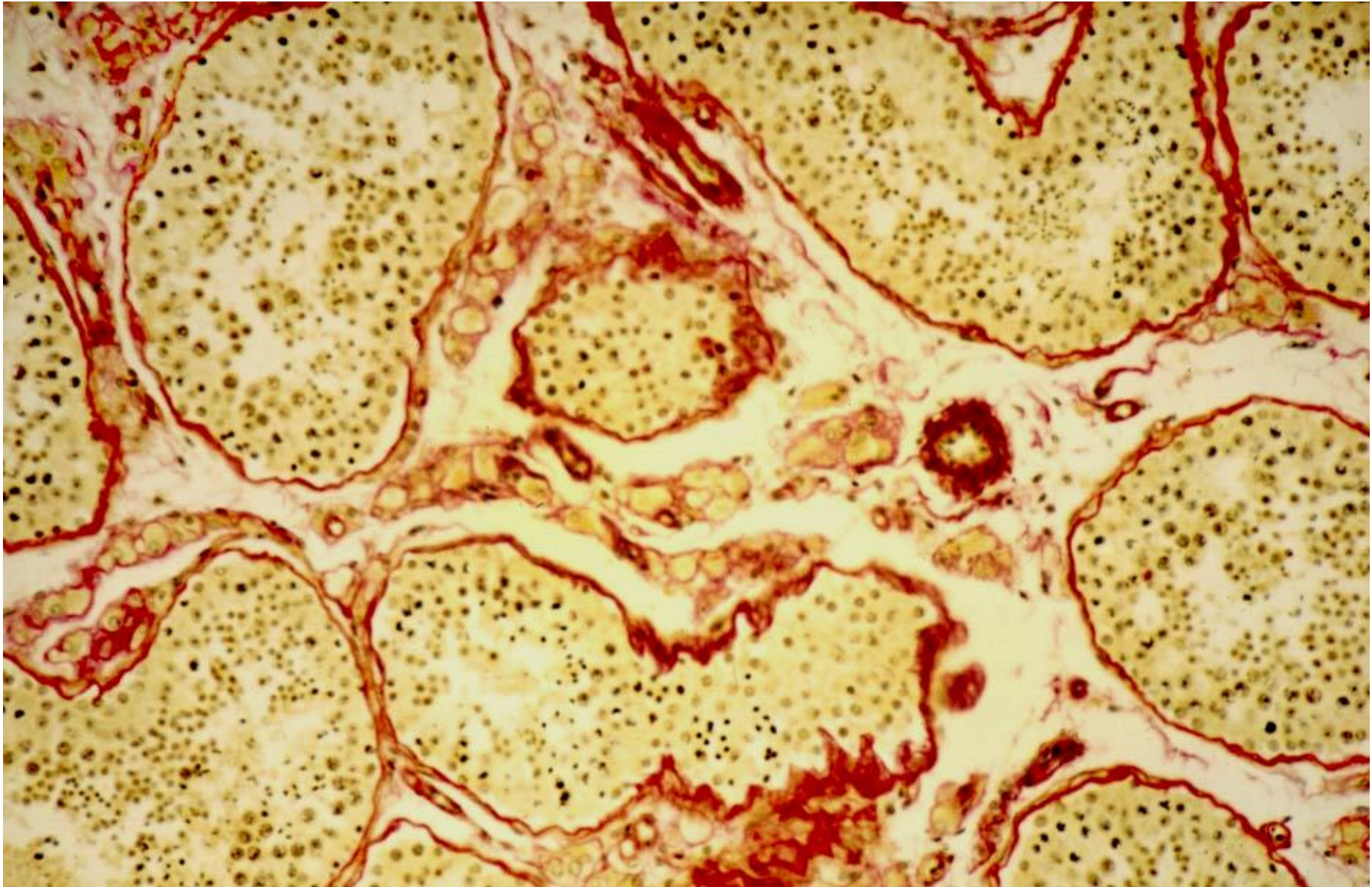

Varle - 6 - Intersticiium - Leydigovy buňky

Intersticiium

- jemné vazivo
- fenestrovane kapiláry + lymfatické cévy + nervy
- mastocyty + makrofágy + **Leydigovy buňky**

Myofibroblasty

Kapiláry



Leydigovy buňky

- kulovité
- velké centrálně uložené jádro
- eosinofilní cytoplasma
- lipidové kapky
- **testosteron**

Varle - 7 - Intersticiium - Leydigovy buňky

Mitochondrie
(tubulárního typu)

Hladké ER

Testosteron

Lipidové kapky

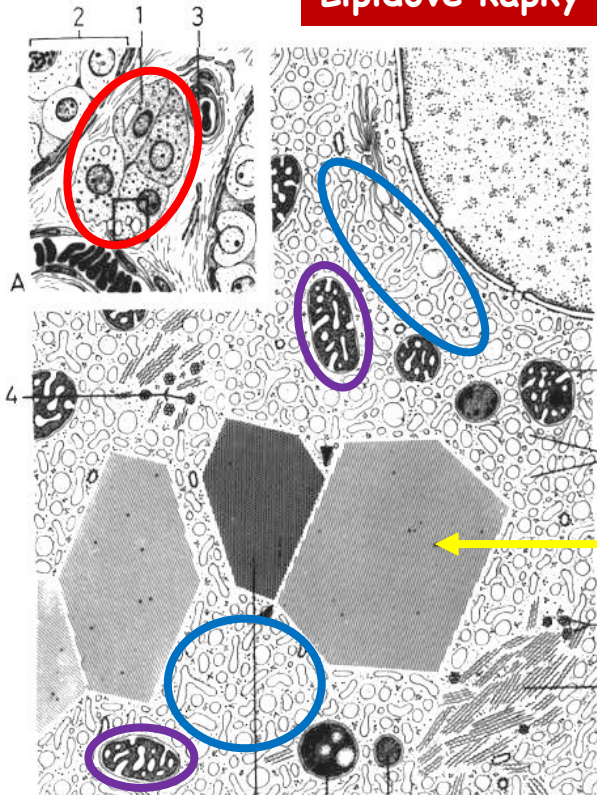
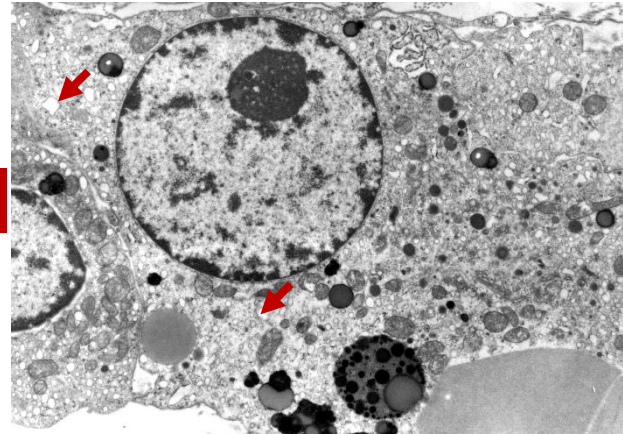

Reinkeho
krystaly

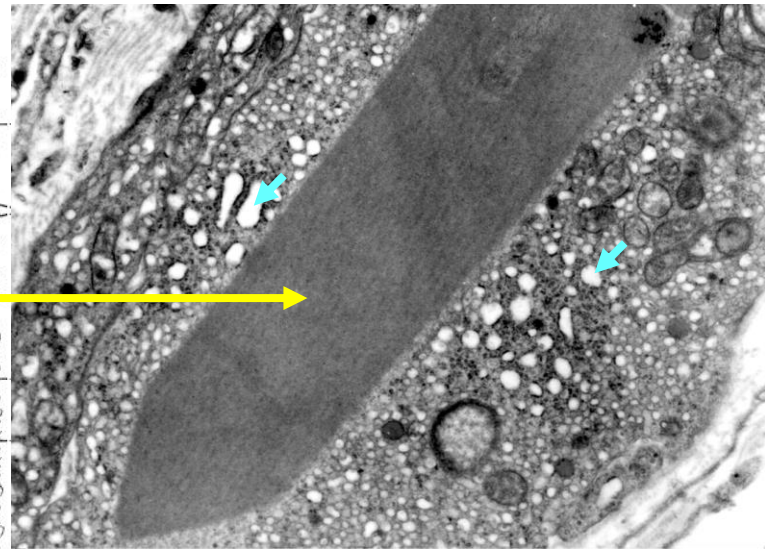

Varle - 8 - Cévní zásobení- Plexus pampiniformis

Semenný provazec

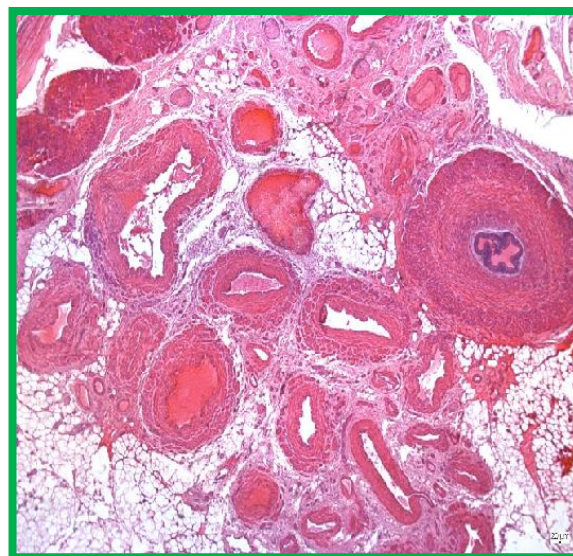
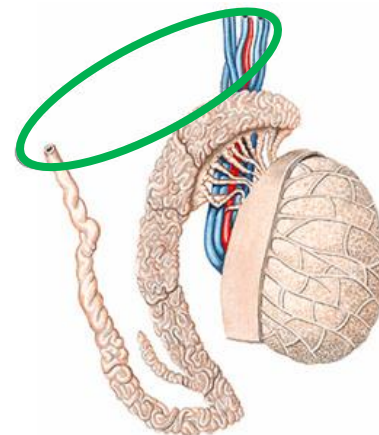
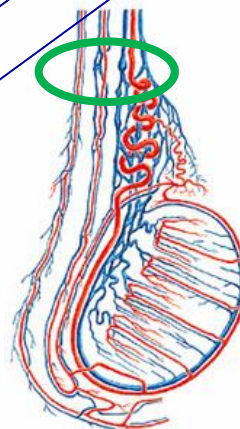
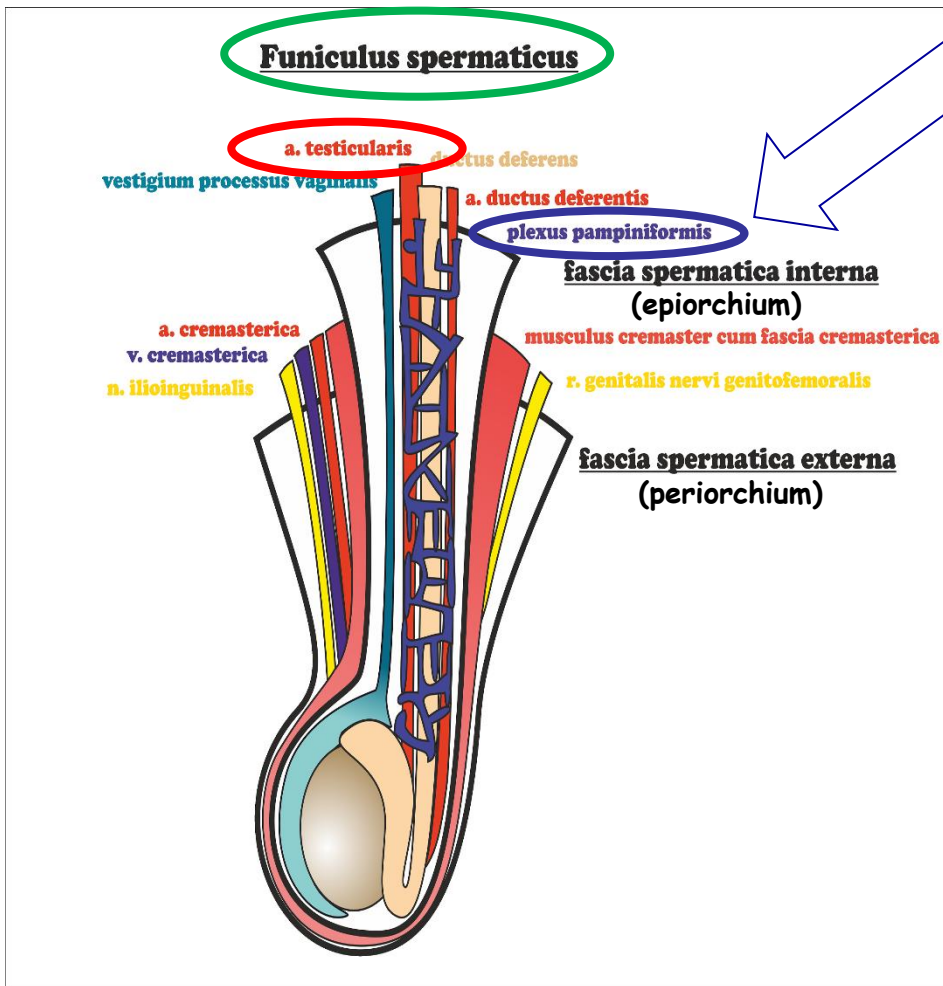

Varle - 9 - Záradečný (semenotvorný) epitel

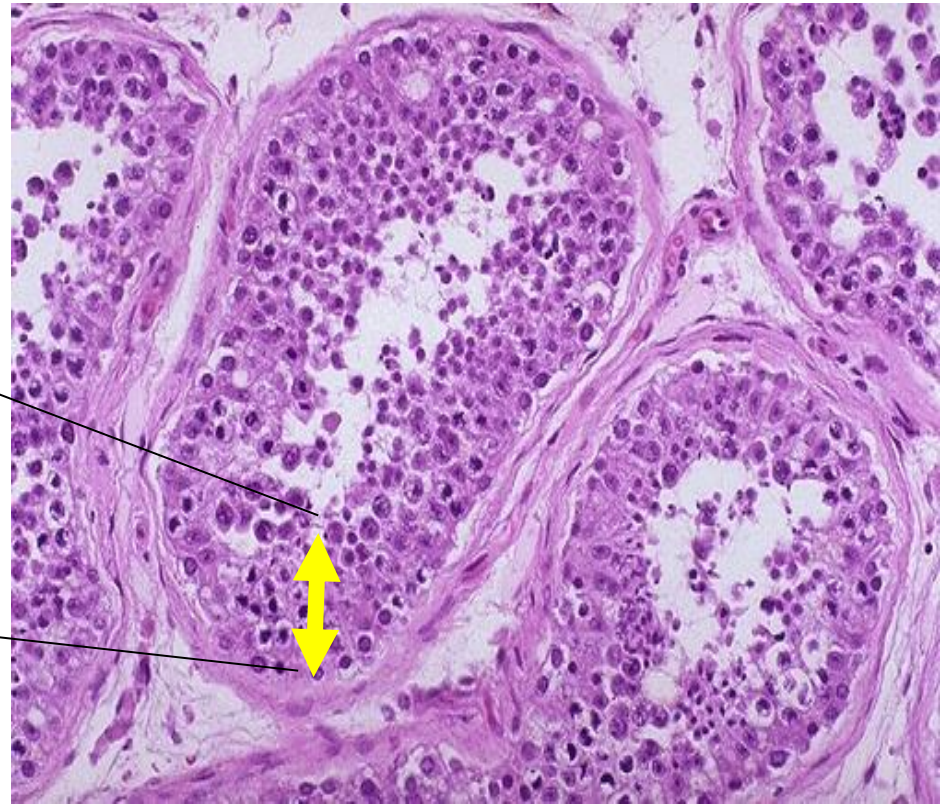
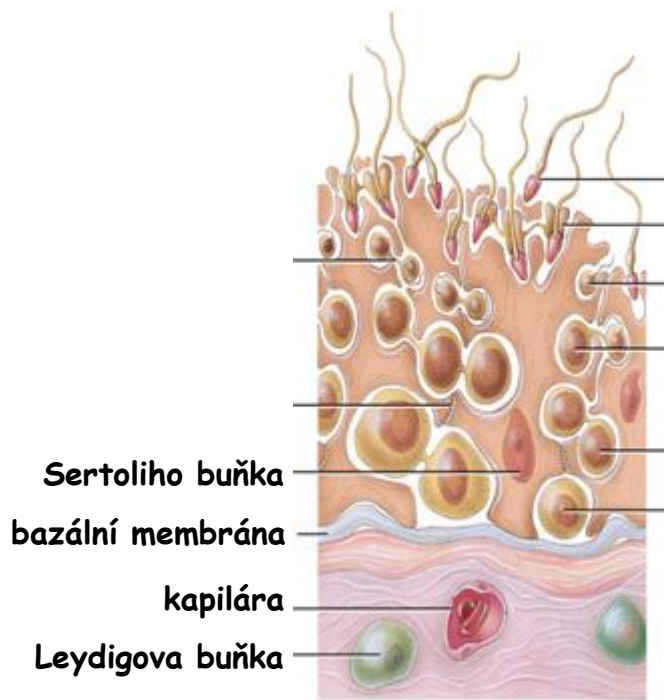

Testis - 10 - Sertoliho buňky

Morfologie:

- vysoké, mnohotvaré
- nepravidelně uspořádané membrány, těžce rozlišitelné membrány
- obepínají 30 až 50 zárodečných buněk
- hojné SER, minimum RER
- početné mitochondrie + rozsáhlý Golgi aparát
- hojné cytoskeletální elementy
- **zonulae occludentes** (těsné spoje) + **gap junctions**

Funkce:

- podpora - fyzická + výživa
- bariéra krev-varle (hematotestikulární)
- fagocytóza
- sekrece tekutiny - transport spermií + fructose
- endokrinní: **anti-Mullerian hormone** + **inhibin** + **androgen-vázající protein**



adluminální
kompartment

bazální
kompartment

Sertoli - Sertoli
spojovací komplexy
=
bariéra krev-varle
(hematotestikulární)

Varle - 11 - Sertoliho buňky - Spojovací komplexy

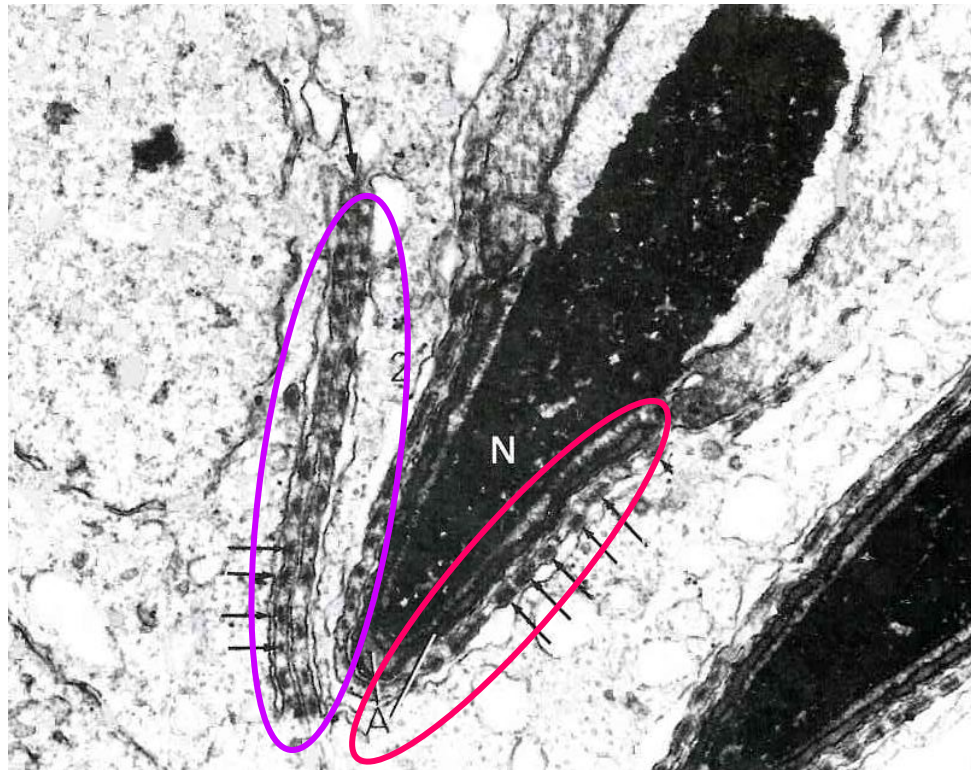

Sertoli-Sertoli

Sertoli-Zárodečná buňka

Spermatogeneze - cca 10 týdnů

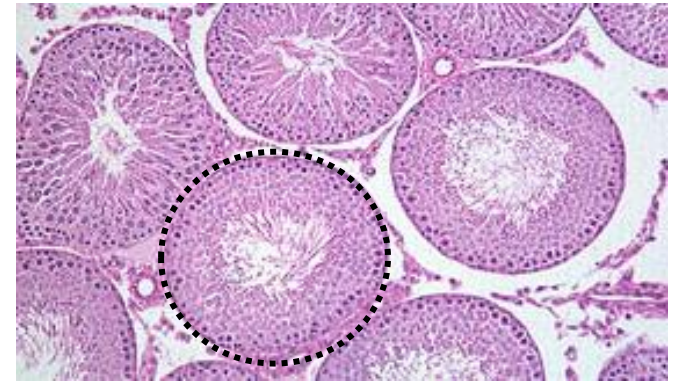

Před pubertou → Mitotické dělení spermatogonií v zárodečných pruzích

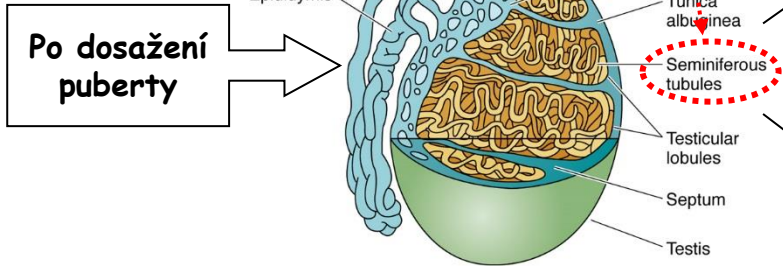

~0.25 mm
~0.5 km

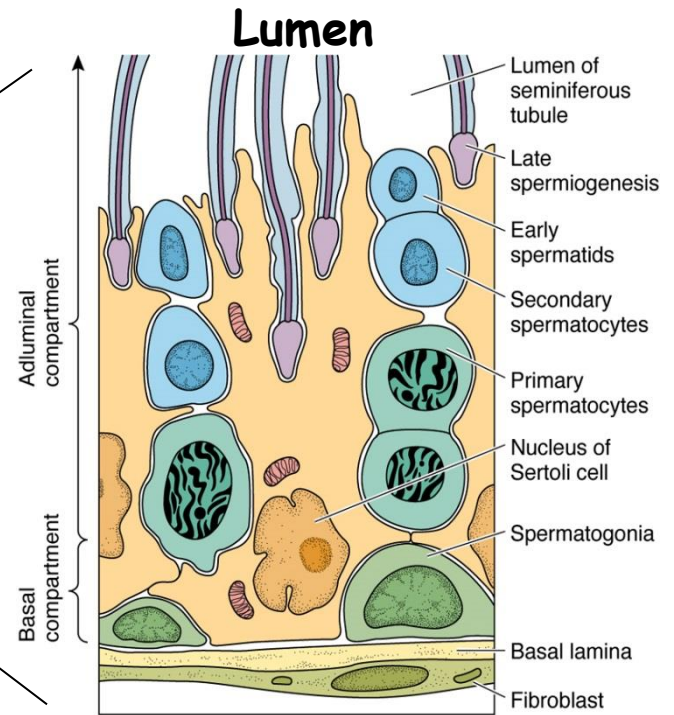

Spermatocytogeneze (mitotická f.)

Meiotická fáze

Spermiogeneze

Spermatogeneneze

BAZÁLNÍ

 A_0 Spermatogonie - **Kmenové b.**

 A_1 Spermatogonie

 A_2 Spermatogonie

 A_3 Spermatogonie

 B Spermatogonie

- Mitotické dělení
- Spojení s bazální membránou

ADLUMINÁLNÍ

 Primární spermatocyty - $2N, 4C$

 Sekundární spermatocyty - $1N, 2C$

 Spermatidy - $1N, 1C$

1. Meiotické dělení

2. Meiotické dělení

Spermiogenize

- Bez dělení !!!
- Diferenciace

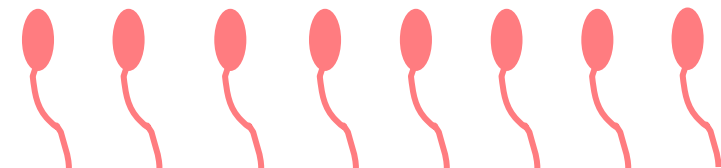

Spermatogeneze - Spermatogonie

cca 12 μm

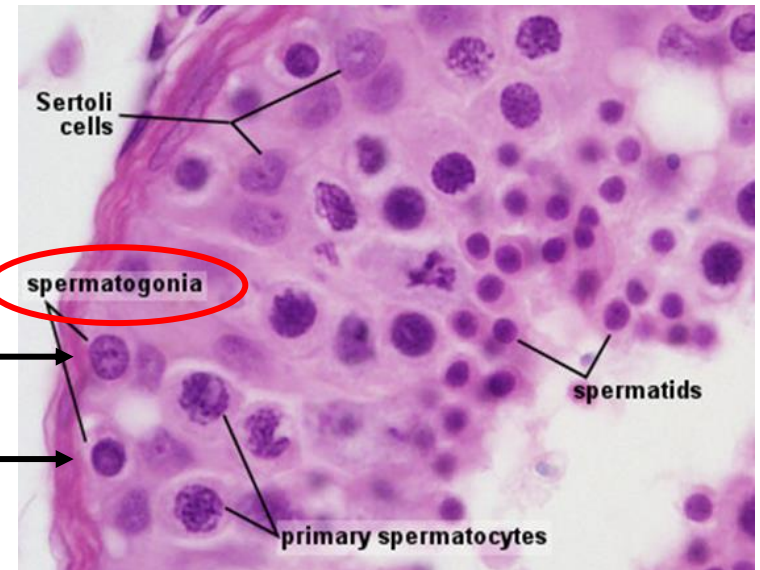
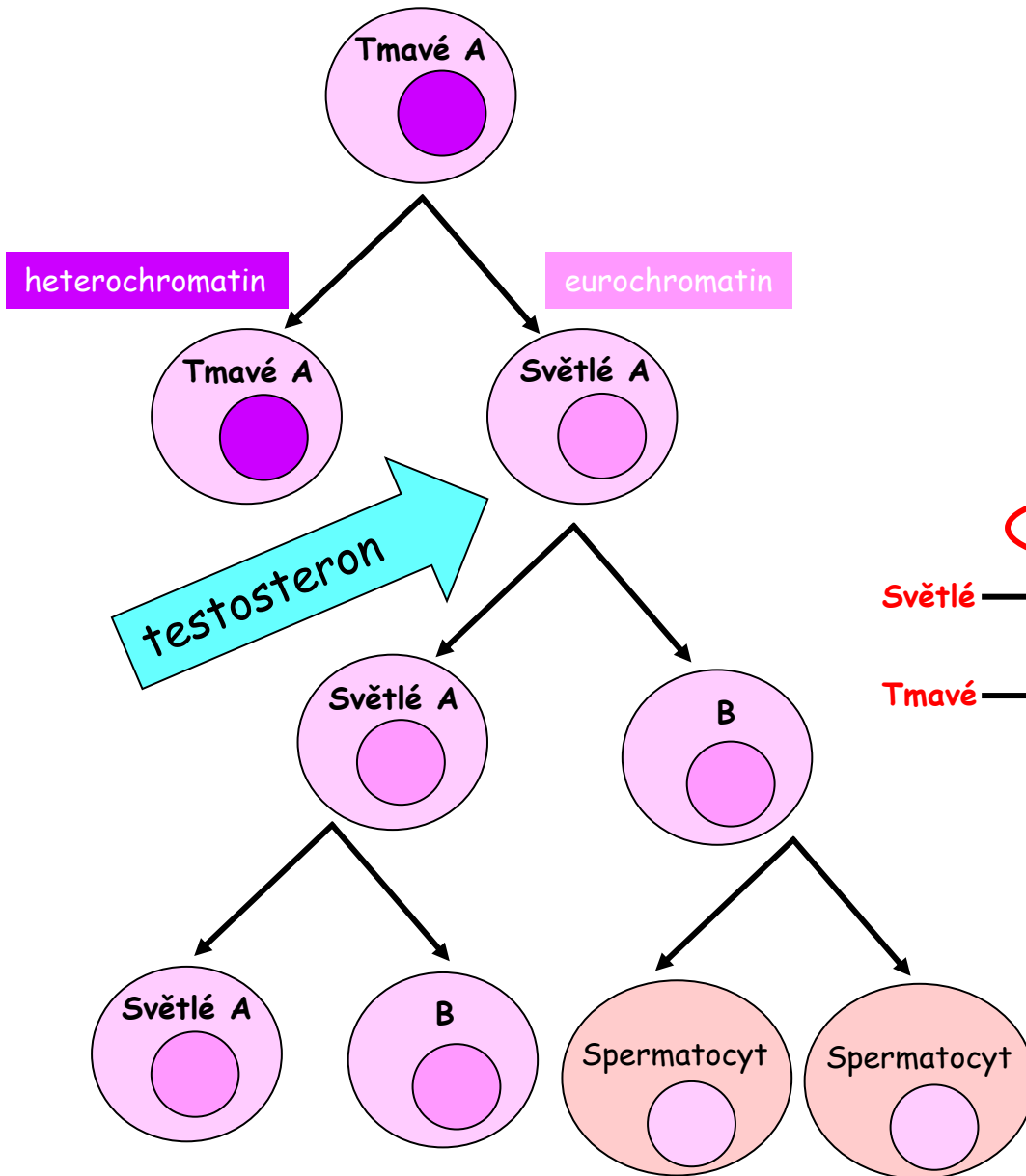

Spermatogeneze - Spermatoocyty

Spermatoocyty I (primární)

- největší zárodečné buňky (16 μm)
- různá stádia Mei 1 (~24 dní)
- přechod - bazální do adluminální
- těsná spojení se Sertoliho buňkami

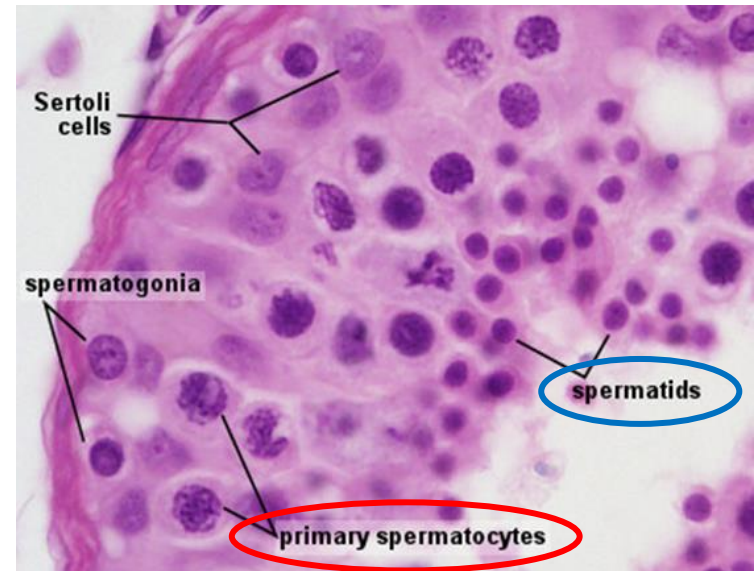
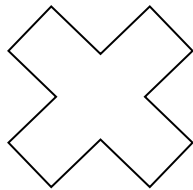

Spermatoocyty II (sekundární)

- menší (12 μm)
- „krátce žijící“ (~8 hodin)
- zřídka viditelné

ekvatoriální dělení - Mei 2

Spermatidy

Spermatogeneze - Spermatoocyty

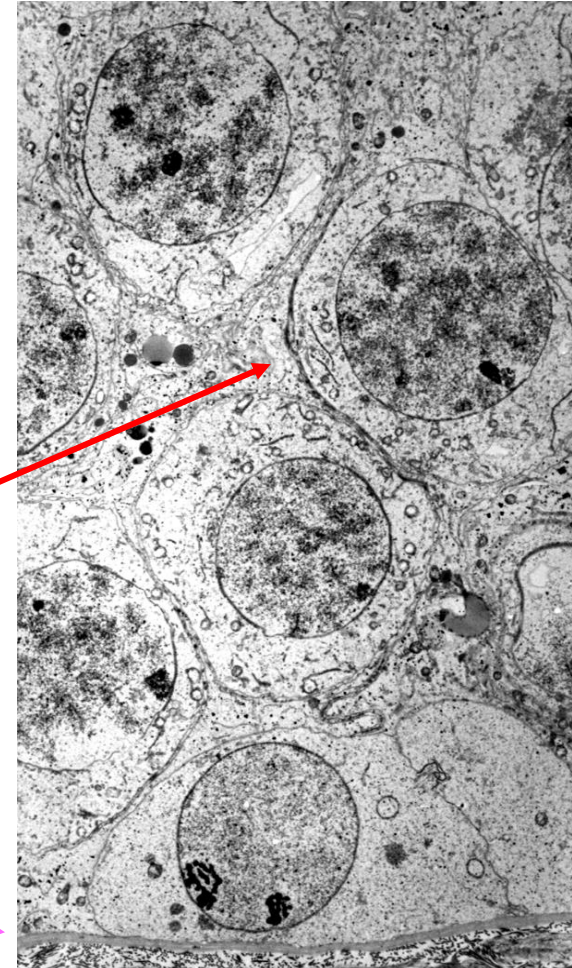
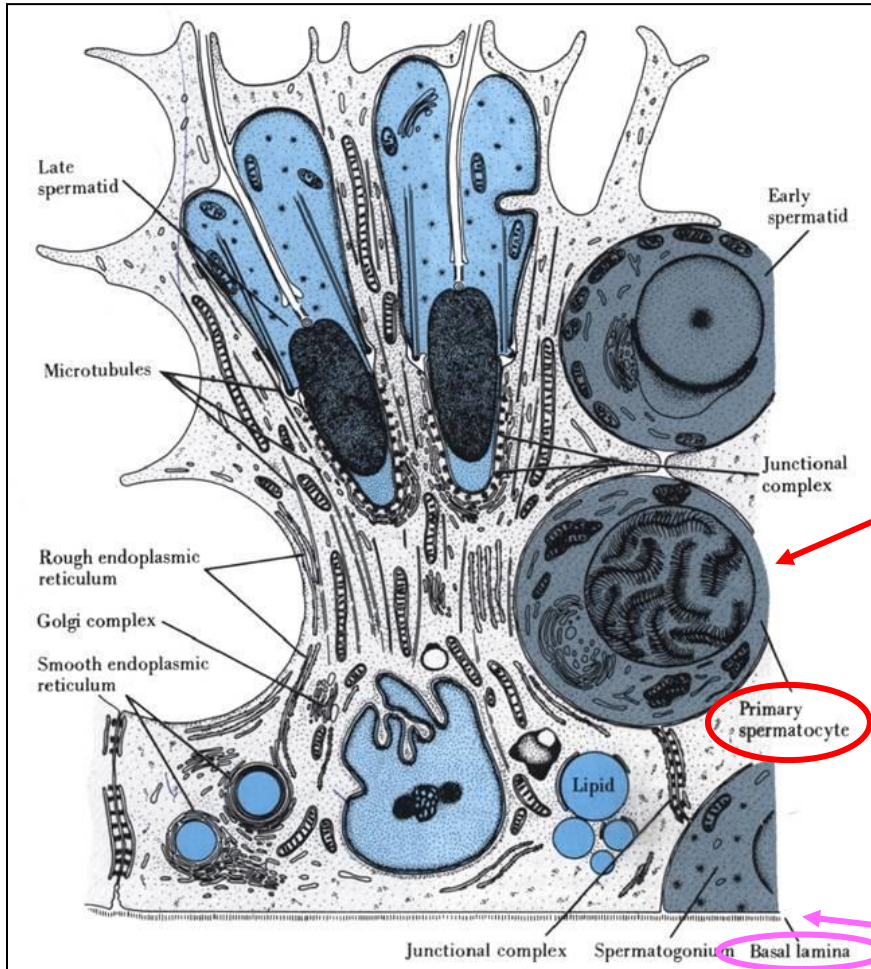

Spermatogeneze - Cytoplazmatické mŕstky

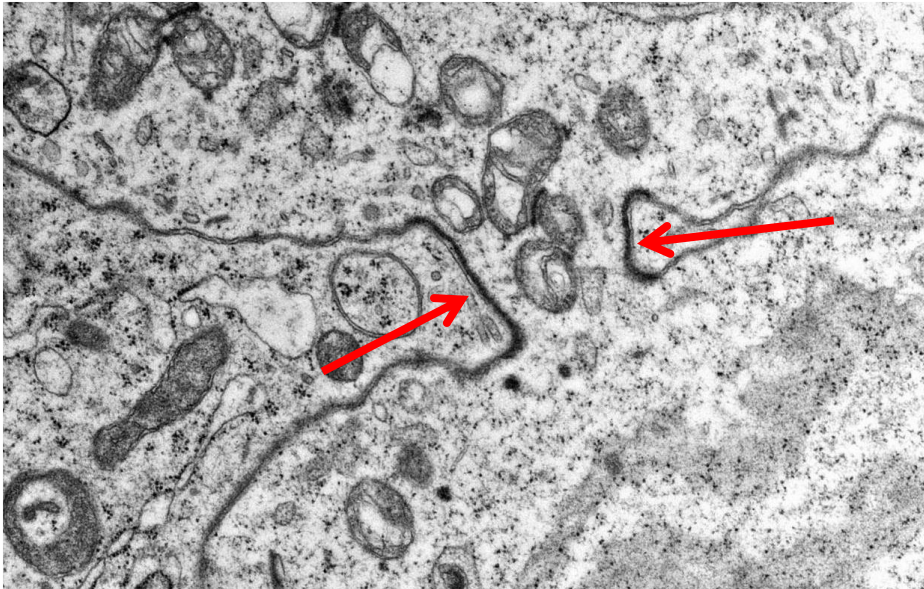
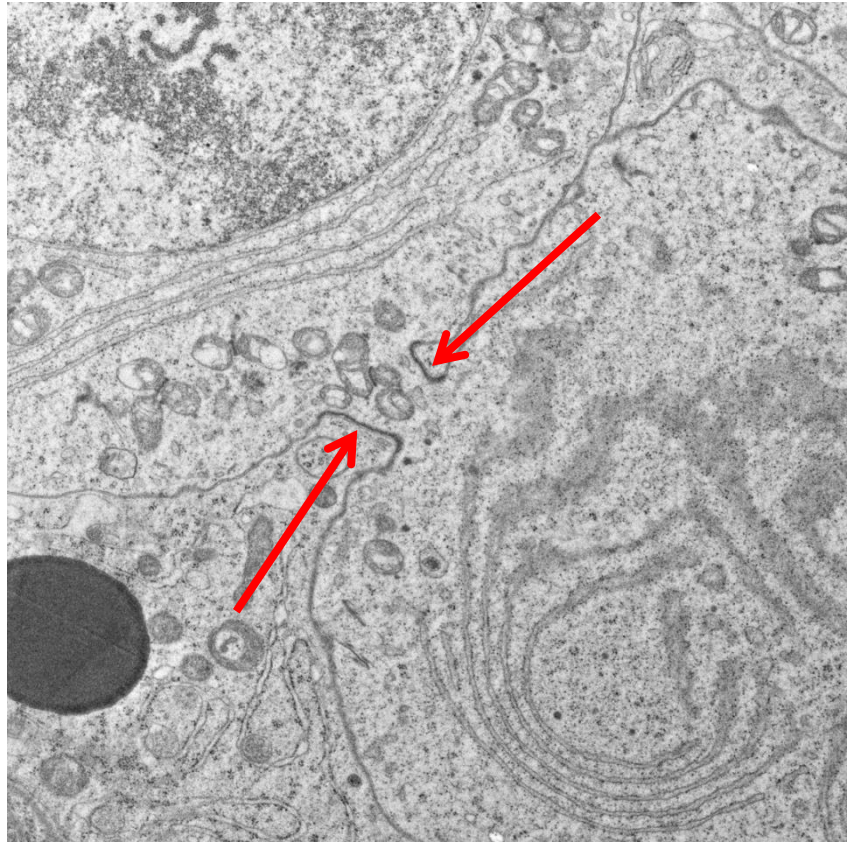
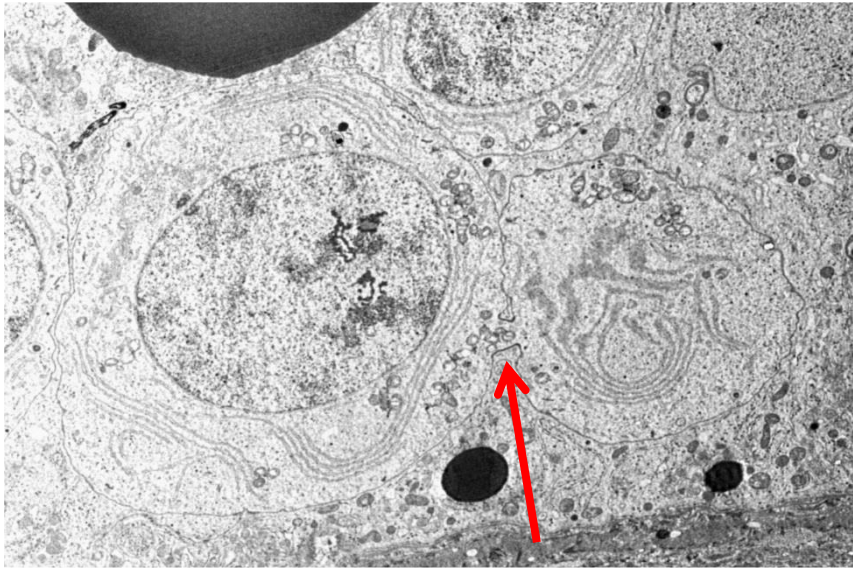

Spermatogeneza - Spermioogeneze

Spermatidy

- malé buňky (6-8 μm)
- cytoplazmatické můstky

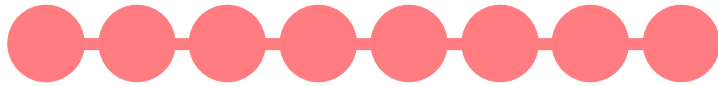

morfoogeneze

Spermatozoa

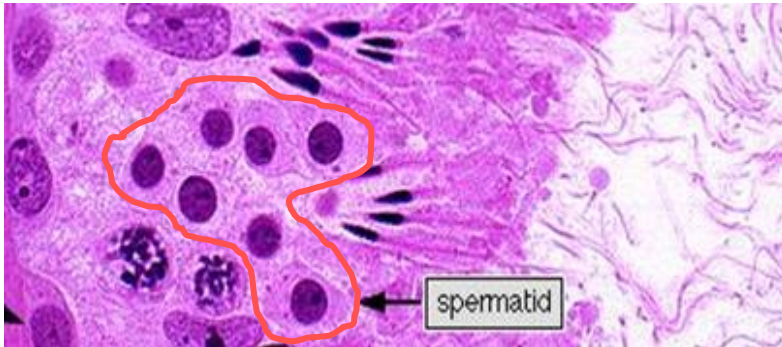
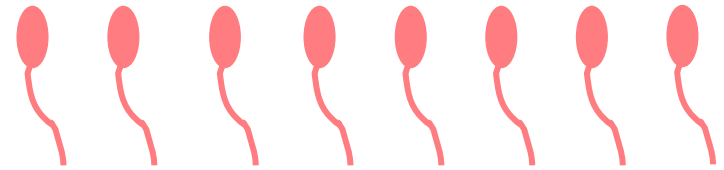

Hlavní prvky

1. Tvorba akrosomu
2. Tvorba bičíku
3. Kondenzace chromatinu (protaminy)
4. Uspořádání mitochondrií
5. Redukce cytoplazmy

Spermatogeneze - Spermioogeneze

- rozsáhlý Golgiho komplex
- četné mitochondrie
- pár centriol

- transgolgi dráha produkuje granula
- granula formují **akrosomální váček**

- akrosom. váček se oplošťuje - **čepička**
- mikrotubuly tvoří manžetu
- chromozomy kondenzují

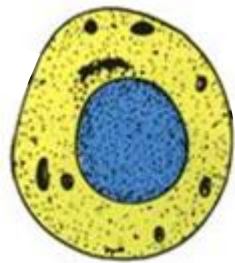

Spermatida

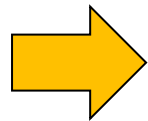

centrioly

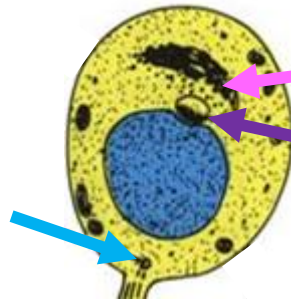

Golgi

akrosomální
váček
(granulum vTEM)

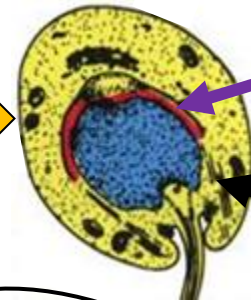
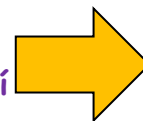

akrosomální
čepička

manžeta

Acrosomální enzymy

- hyaluronidáza
- akrozin
- kyselá fosfatáza
- neuraminidáza

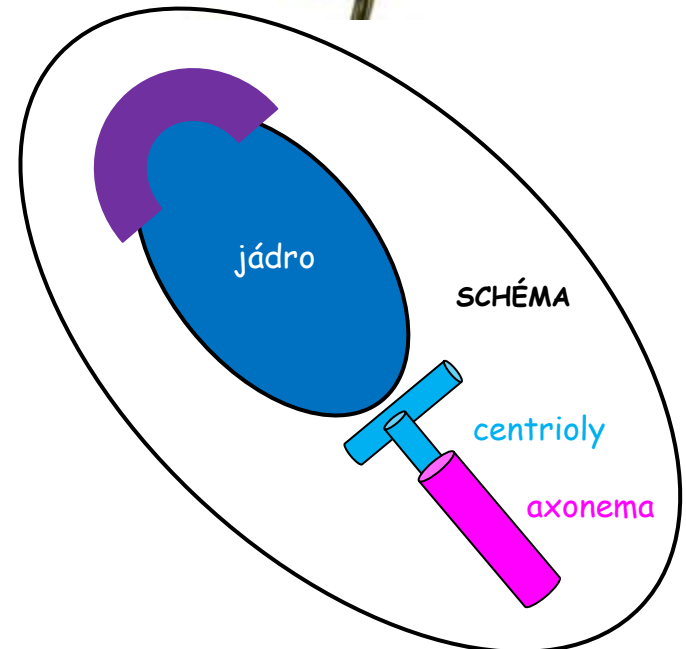
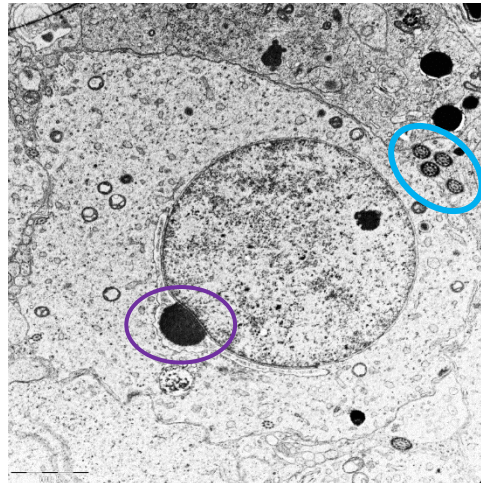

Spermatogeneze - Spermioogeneze

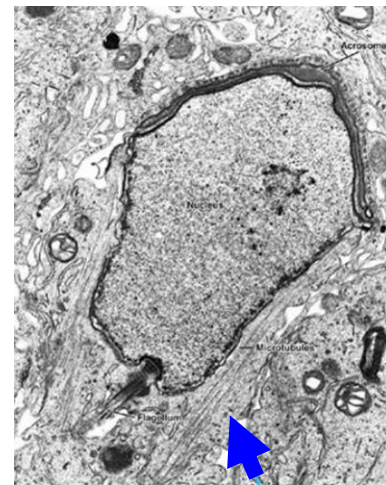
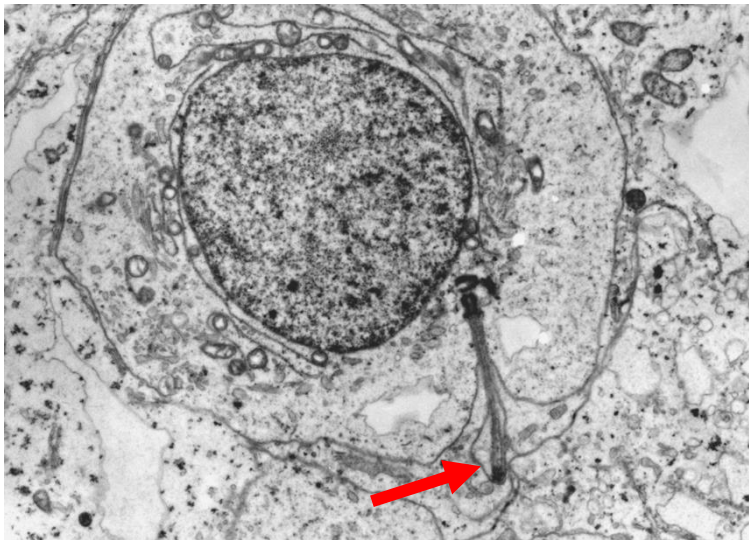
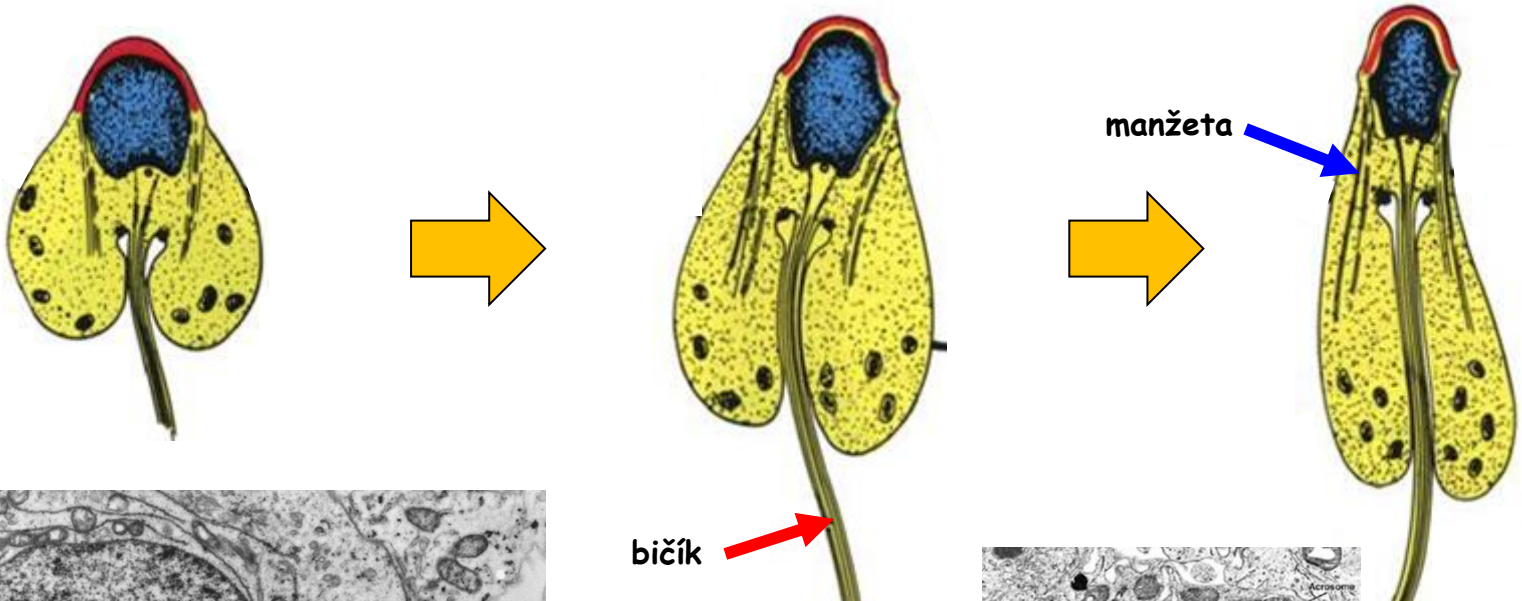

Spermatogeneze - Spermioogeneze

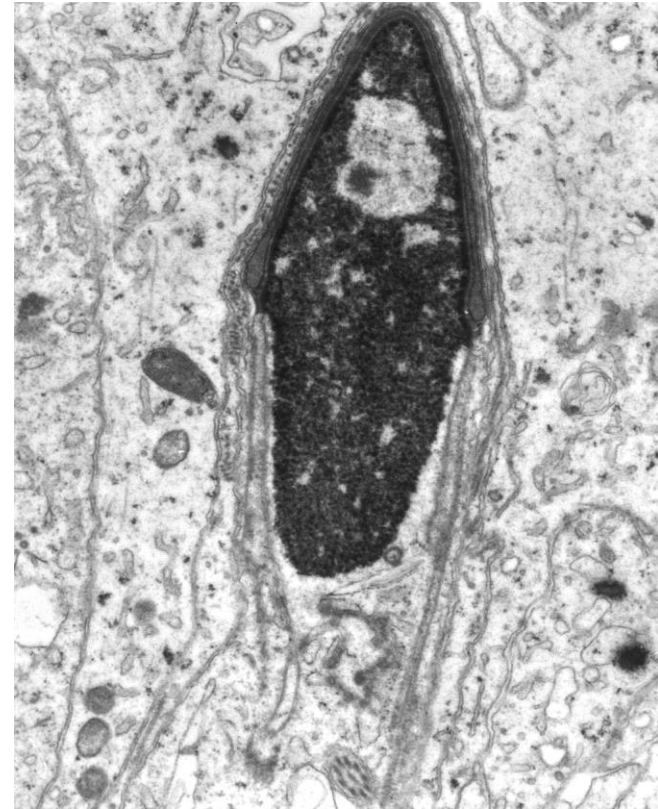
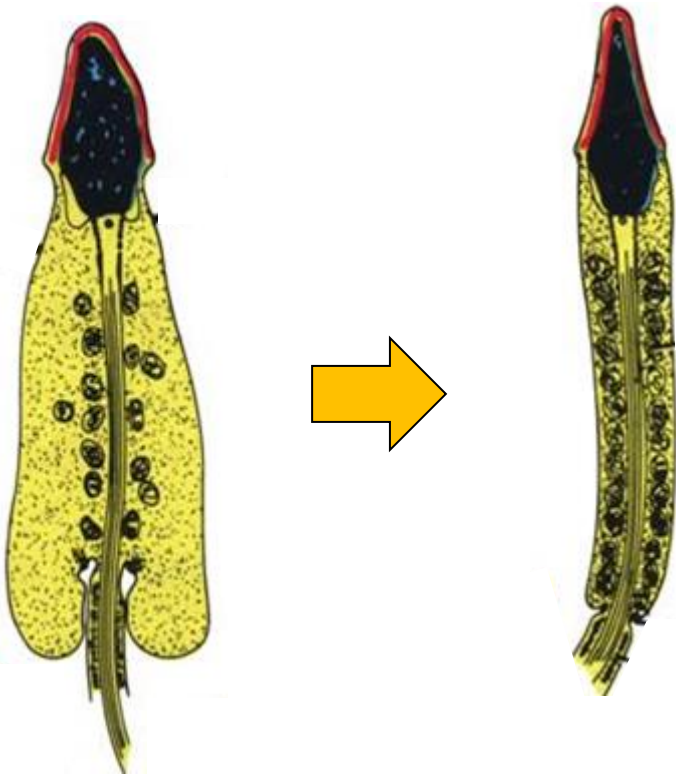

Spermatogeneze - „Spermiace“

= finální stádium spermiogeneze

uvolnění spermíí ze
zárodečného epitelu

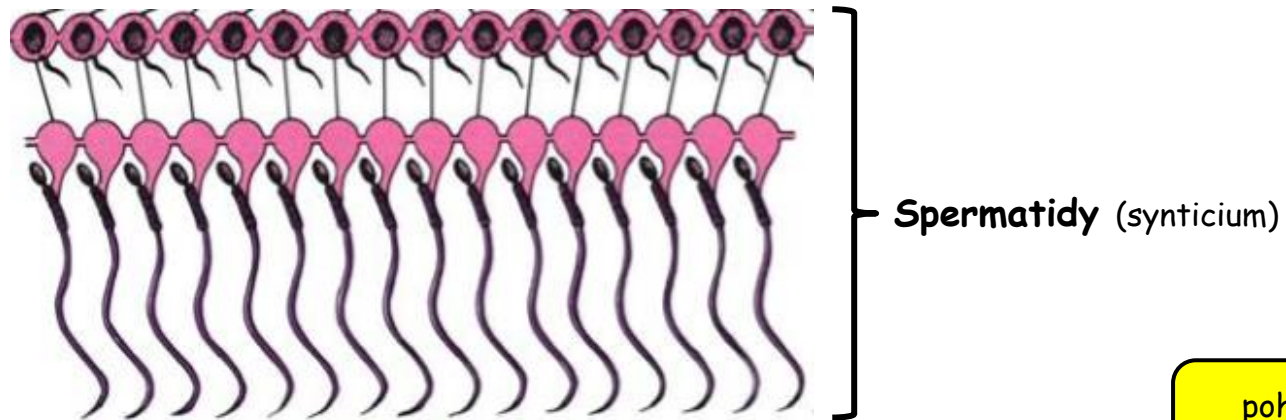

Spermatidy (synticium)



Residuální tělíska

pohlčena
Sertoliho b.



Spermatozoa

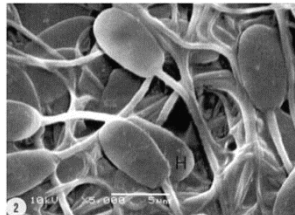

Spermatozoon



Celková délka = 65 μm

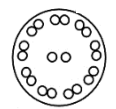
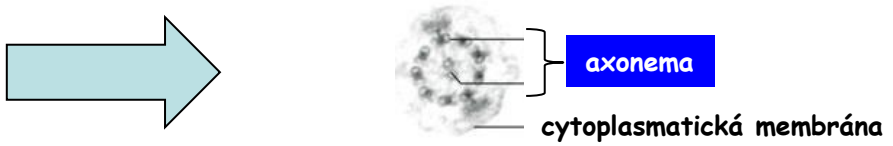
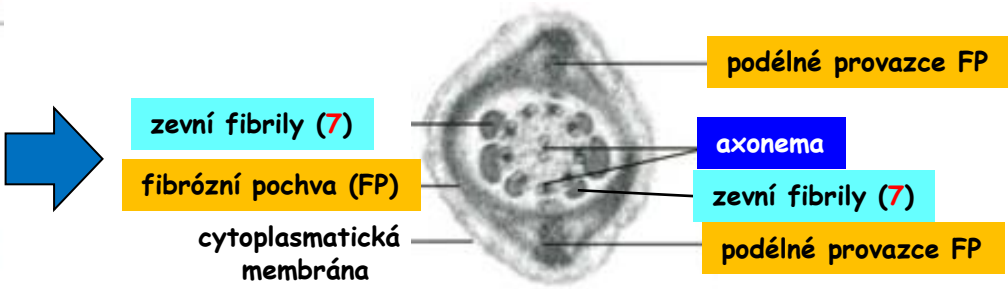
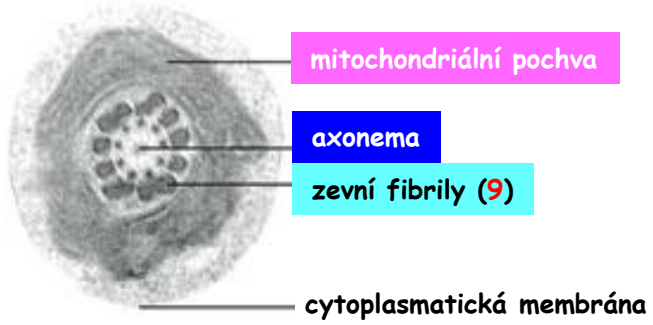
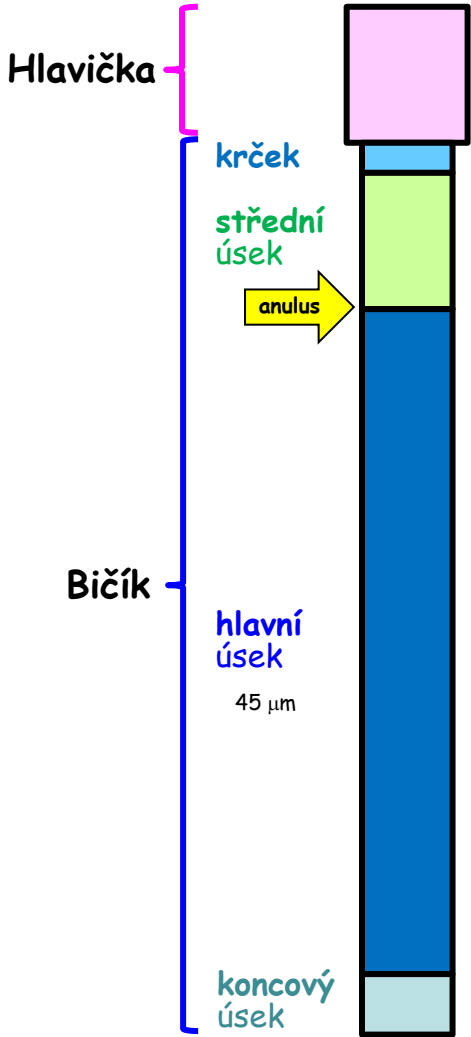

Spermatozoon

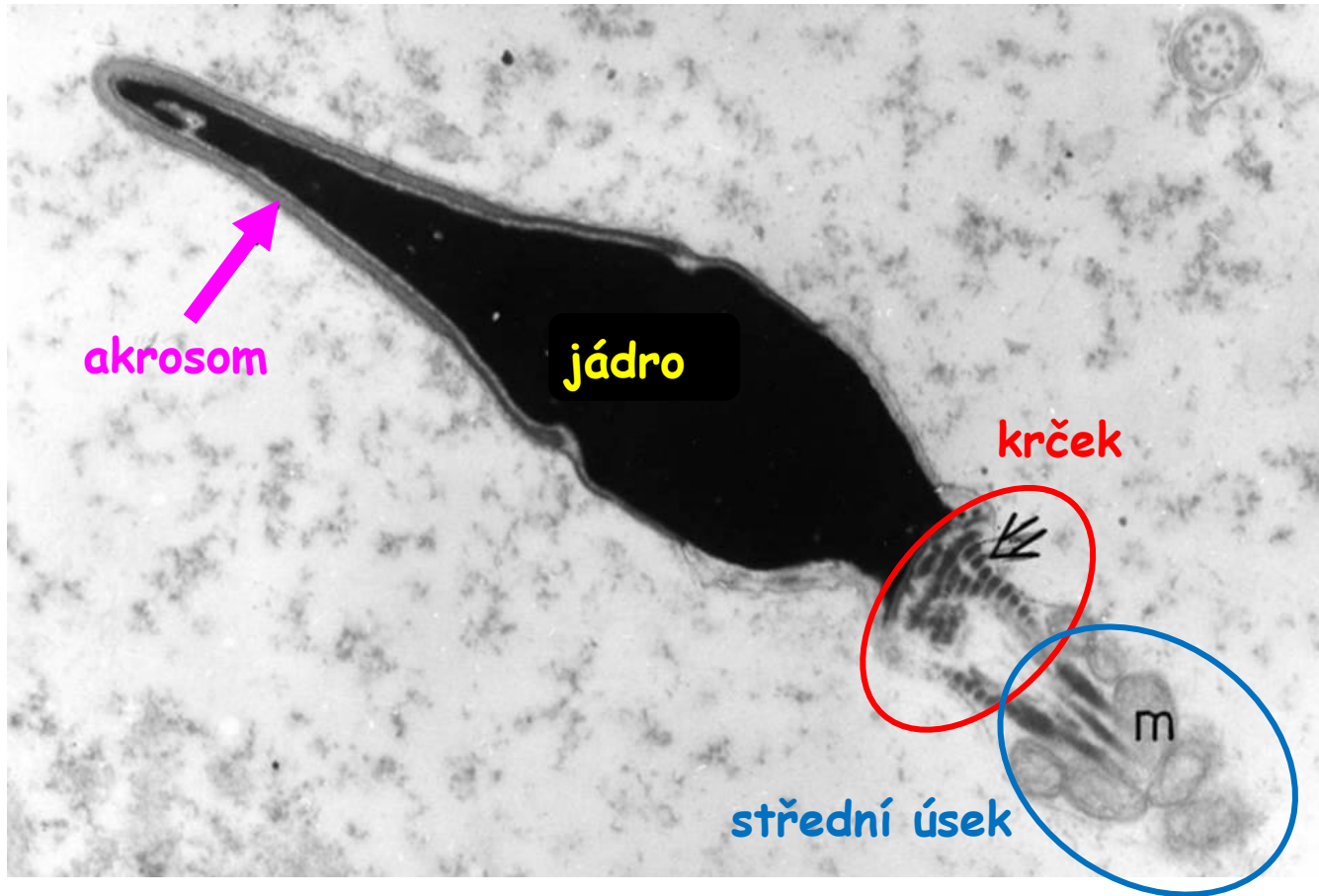

Spermatogeneze - Hormonální regulace

- Samčí vzor vývoje (před narozením)
- Růst mužských pohlavních orgánů a vytvoření druhotných pohlavních znaků (začátek v pubertě)
- Anabolismus (syntéza proteinů)

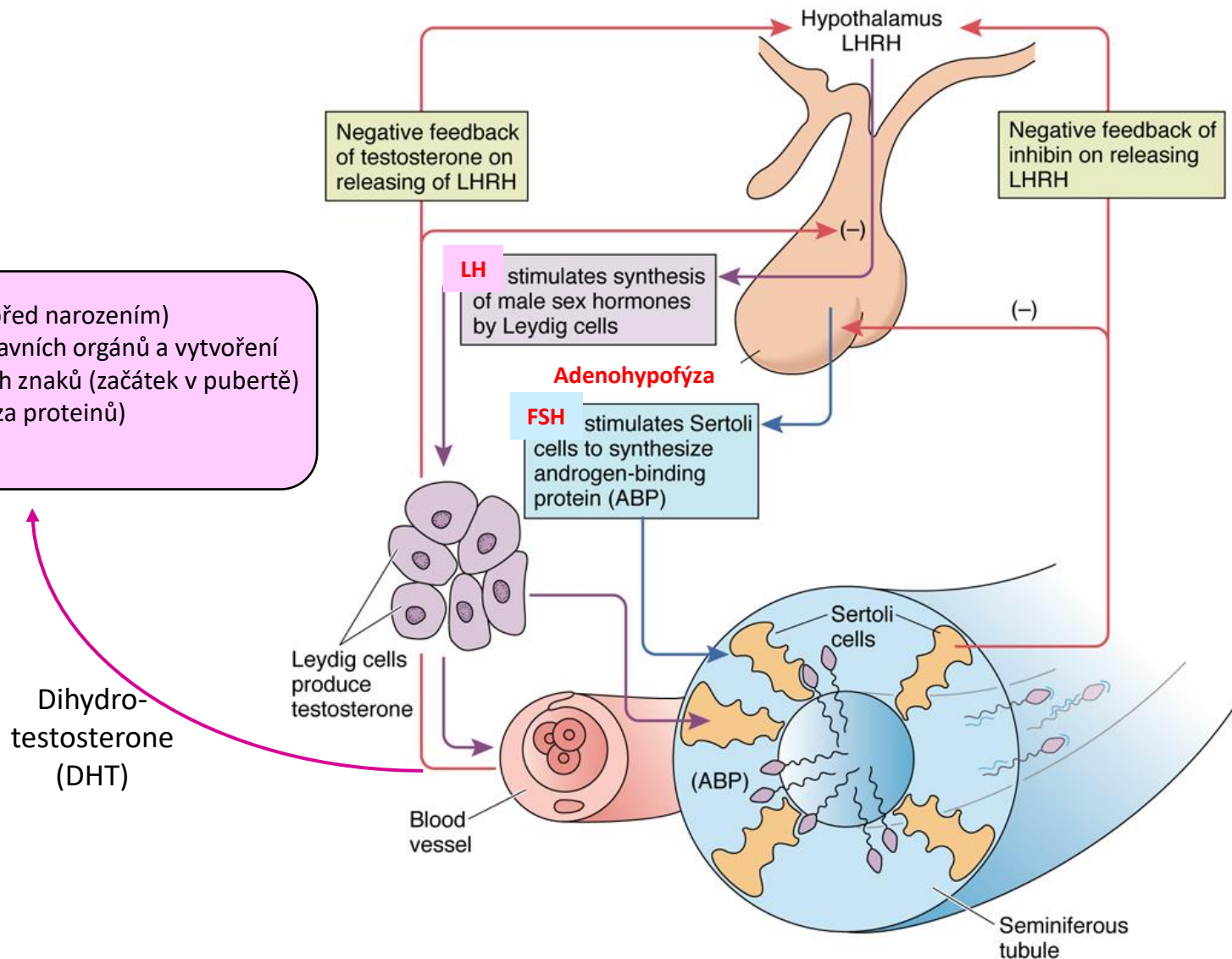

Spermatozoa + Ejakulát

Vlastnosti spermií

- délka života: 2 až 3 dny v ženském pohlavním traktu
několik týdnů v epidydimis
- fertilizační schopnost: max. 3 hodiny
- pohyb: 3-5 mm/min.
- 2 typy spermatozoí: s X a Y chromosomem

Složení ejakulátu

Korpuskulární složka:

- spermatozoa (40-100 mil./1ml)
- odloučené epitelie vývodných cest + leukocyty
- residuální tělíska
- prostatické konkrementy

Tekutá složka - semenná plazma:

- sekret semenných váčků, prostaty, gl. Bulbourethrales a Littréových žlázek
- testikulární tekutina
- sekrety výstelky vývodných cest

Spermatozoa + Ejakulát

Normozoospermie - WHO standardy

- **objem** ejakulátu: 2,0 ml a více
- **pH** ejakulátu: 7,2-7,8
- **koncentrace spermií**: min. 20 mil. spermatozoa/1ml, celkem alespoň 40 mil./ejakulát
- **pohyblivost**: min. 50 % pohyblivých; alespoň 25 % rychle a progresivně
- **morfologie**: min. 30 % spermií s normální morfologií
- **živá spermatozoa**: min. 50 %

Abnormální spermiogram - Nomenklatura

- **Asthenozoospermie**: snížená motilita spermií
- **Oligozoospermie**: nízký počet spermií v ejakulátu
- **Teratozoospermie**: nedměrně velký počet morfologicky abnormálních spermií
- **Oligoastenoteratospermie**: kombinovaná abnormalita v počtech, motilitě a morfologii spermií
- **Azoospermie**: úplná absence spermií v ejakulátu
- **Necrozoospermie**: vysoké procento mrtvých spermií v ejakulátu (norm. = max. 50%)
- **Pyospermie**: neobvykle vysoký počet leukocytů v ejakulátu (norm. = max. 1 million)

Vývodní pohlavní cesty

Vývodní pohlavní cesty	Intratestikulární <ul style="list-style-type: none">•Tubuli recti•Rete testis•Ductuli efferentes
	Extratestikulární <ul style="list-style-type: none">•Ductus epididymis (Vývod nadvarlete)•Ductus (vas) deferens (Chámovod)•Ductus ejaculatorius•Urethra (Močová trubice)

Intratestikulární vývodní cesty - Tubuli recti

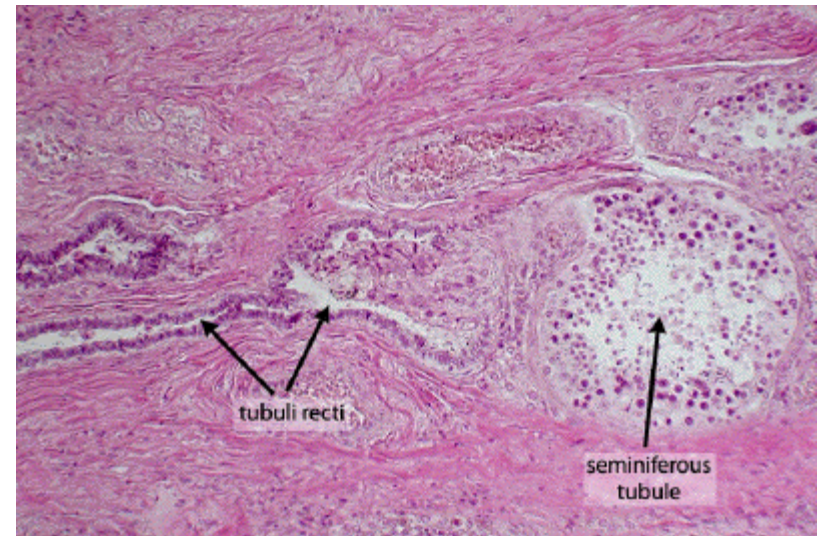
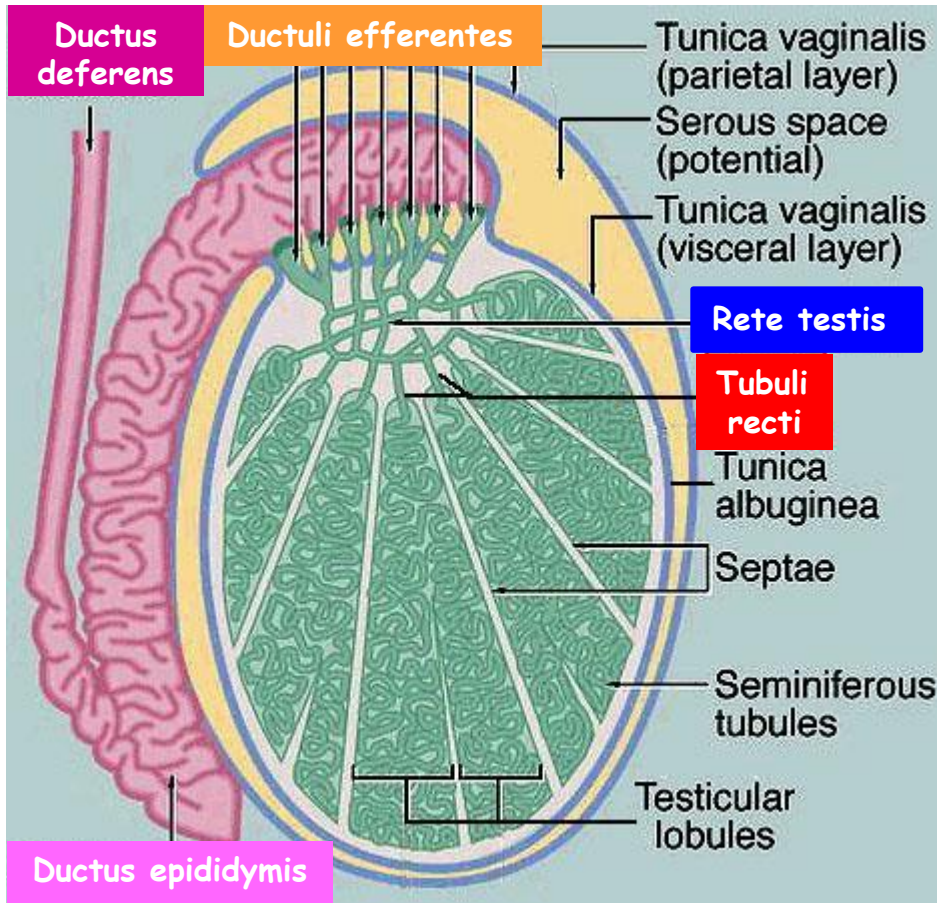

- krátké - cca 1 mm
- v septech
- proximální část: Sertoliho buňky
- distální část: jednovrstevný kubický epitel
(mikroklky + cilium)

Intratestikulární vývodní cesty - Rete testis

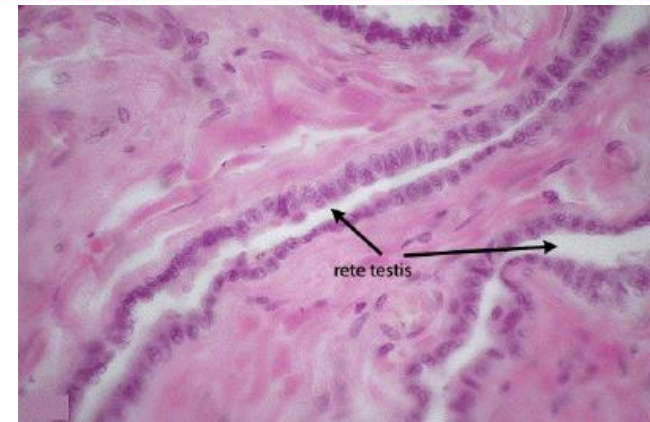
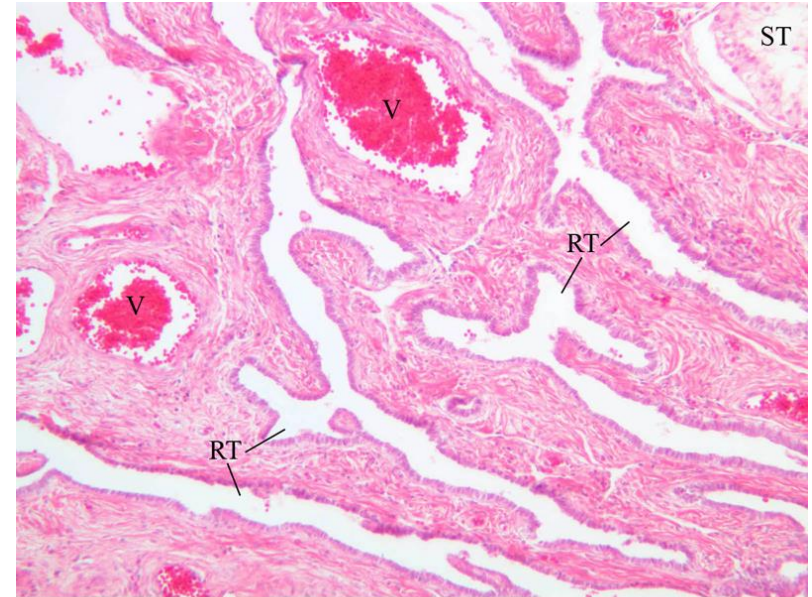
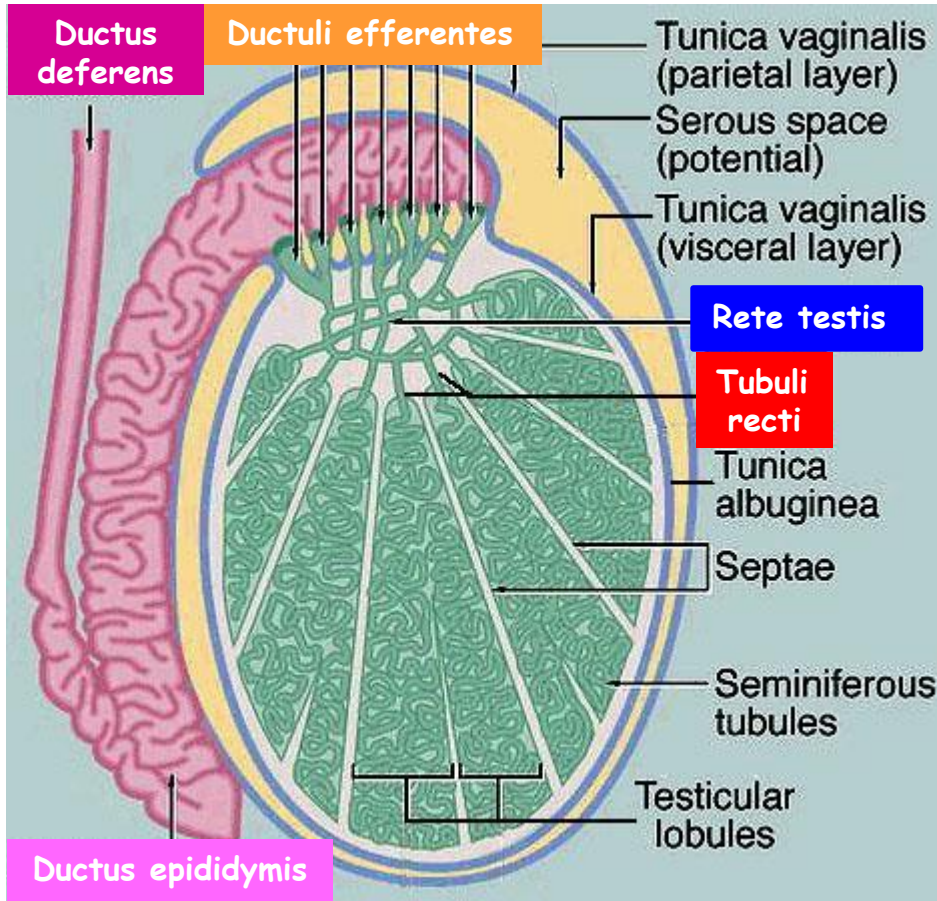

- labyrint + anastomózy
- v mediastinu
- jednovrstevný kubický epitel (jako v Tubuli recti)
(mikroklky + cilium)

Intratestikulární vývodní cesty - **Ductuli efferentes**

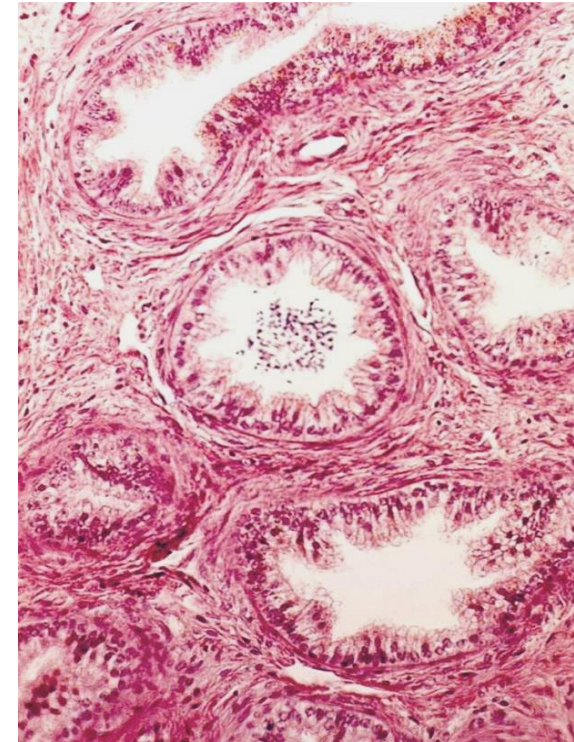
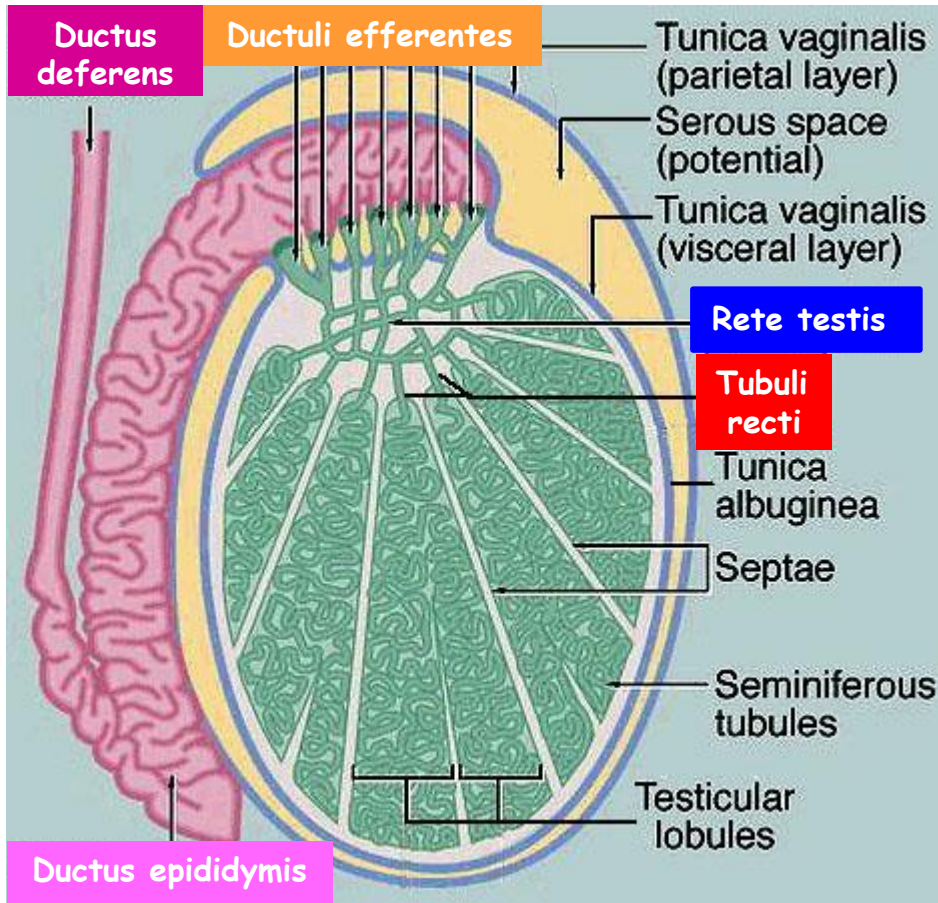

- 10 to 20 (celková natažená délka cca 10 cm)
- penetrují tunica albuginea
- kubické + cylindrické buňky (okrsky)
- **bez cilií + s ciliemi** - posun spermii
- mikroklyky + lysosomy (absorpce seminální tekutiny)
- **hladkosvalové buňky** - posun spermii

Extratestikulární vývodní cesty - Ductus epididymis 1

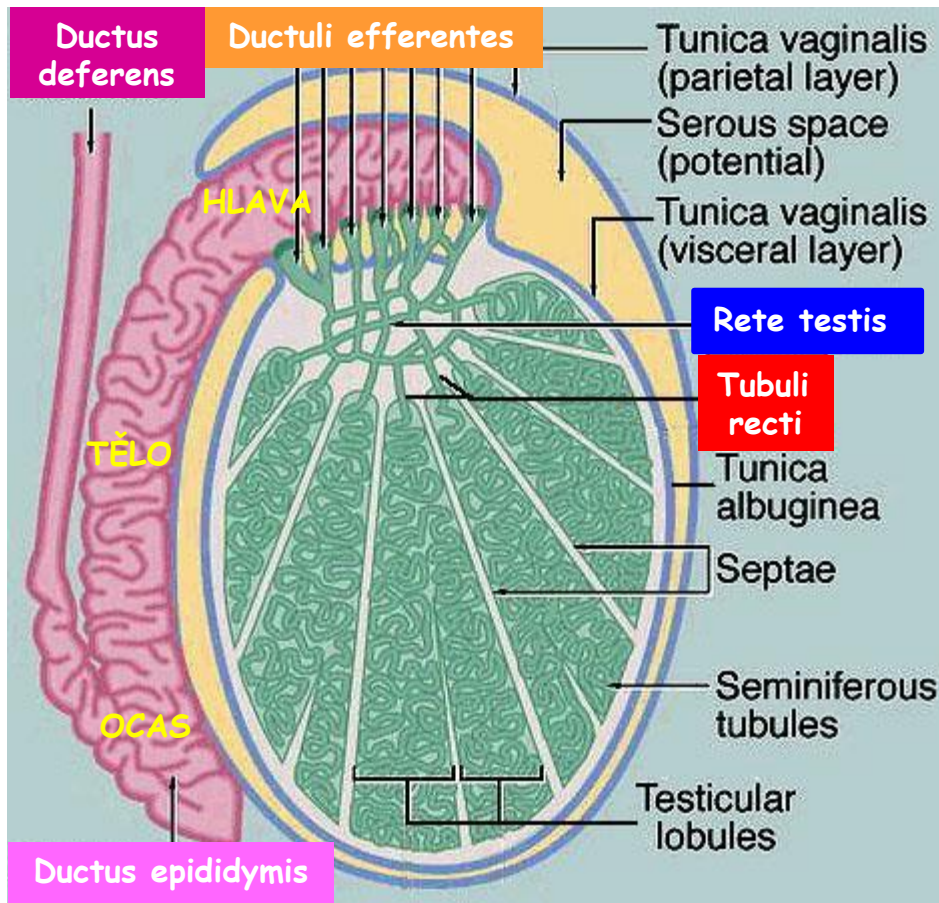

- délka cca 5 metrů
- hustě stočené (hlava + tělo)
- ocas (cauda) přímější - skladování + maturace spermií (hormonálně řízeno)
- **víceřadý** epitel: **bazální buňky** (kubické) + **hlavní buňky** (cyklindrické)
- hlavní buňky - **stereocilie**
- ve stěně cirkulárně uspořádané **hladkosvalové buňky** (peristaltika)

Extratestikulární vývodní cesty - Ductus epididymis 2

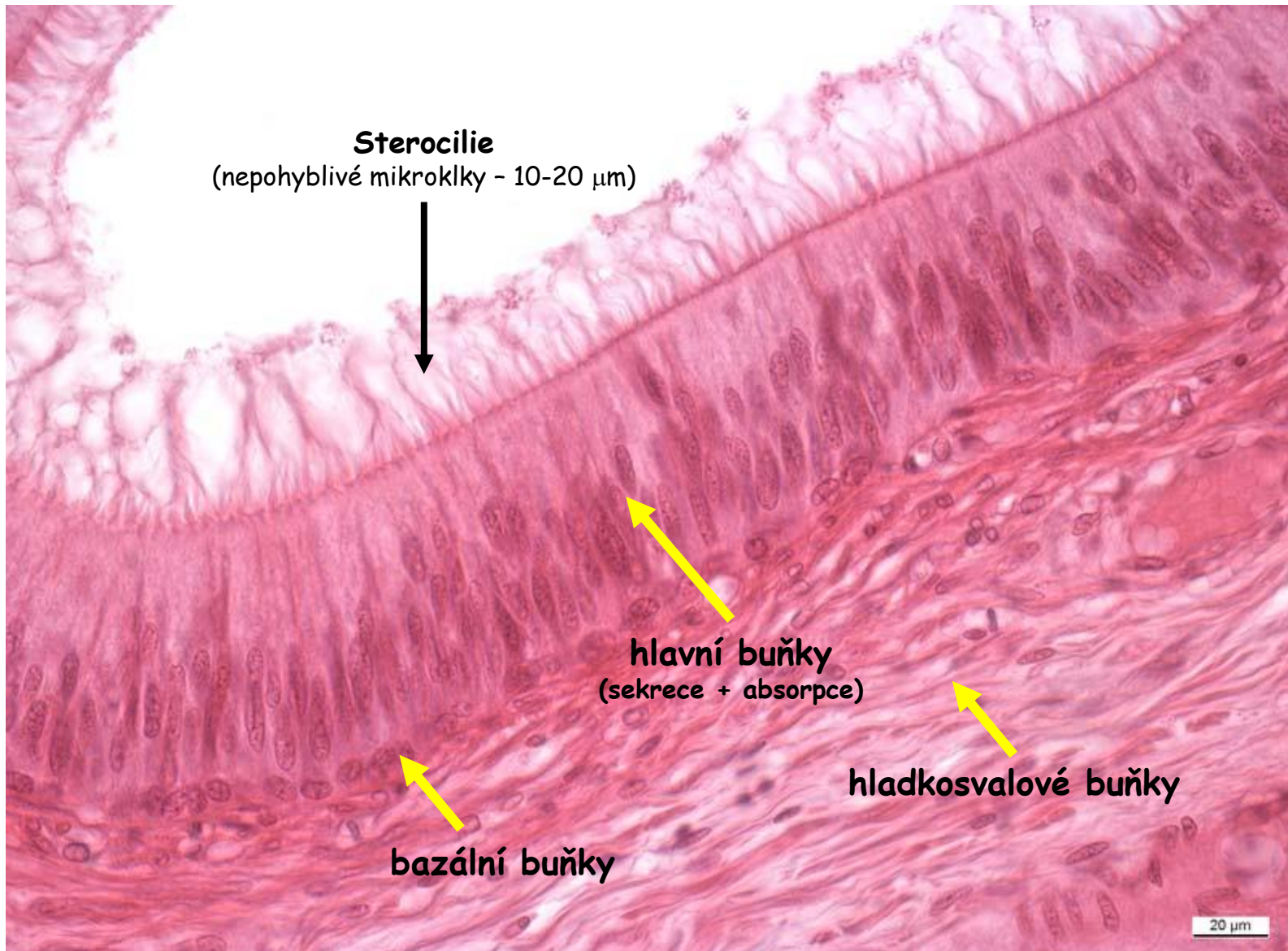

Extratestikulární vývodní cesty - Ductus deferens 1

Chámovod

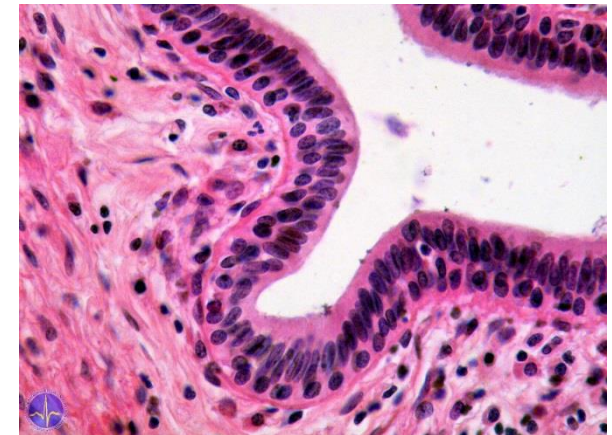
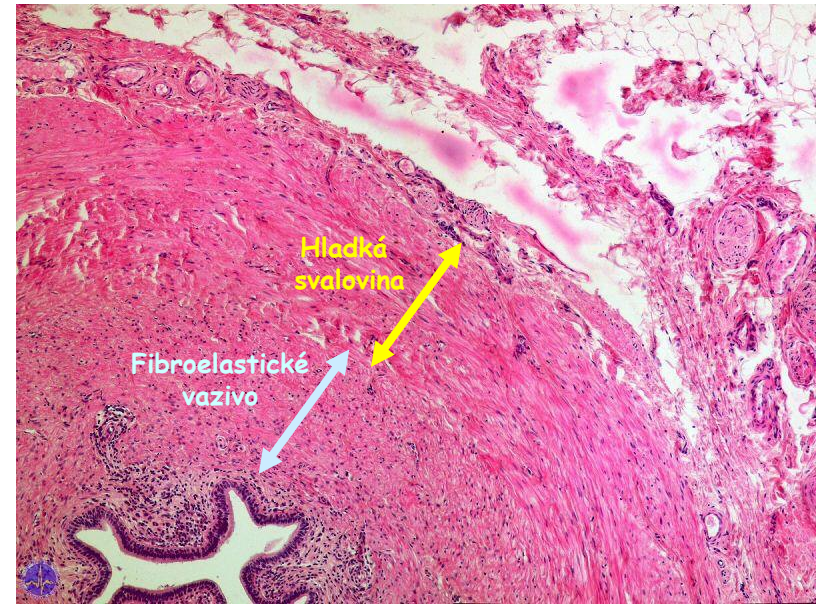
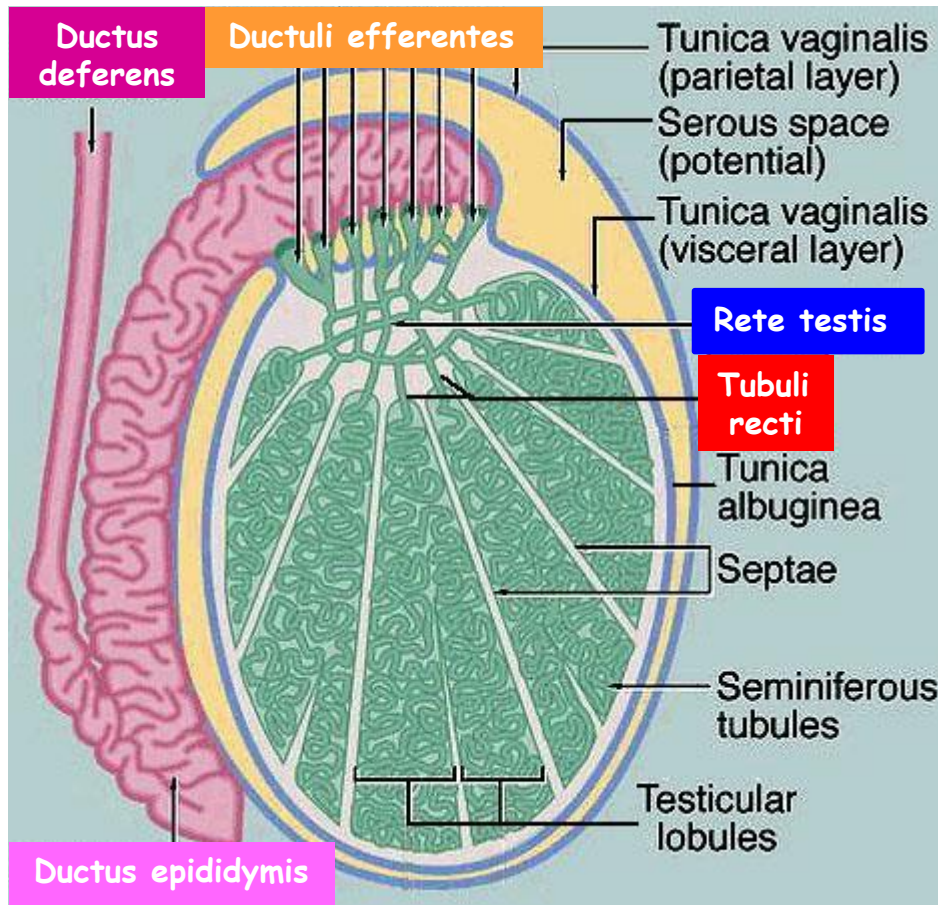

- silnostěnný + zřasený lumen (délka cca 40 cm)
- epitel podobný D. epididymis - víceřadý (dvouřadý) (bazální buňky + hlavní buňky - sterocilie)
- zdánlivé tři vrstvy hladkosvalových buněk (cirk+podél+cirk)
- bohatá inervace sympatikem (nutnost rychlého transportu spermií do močové trubice)

Extratestikulární vývodní cesty - Ductus deferens 2

Chámovod

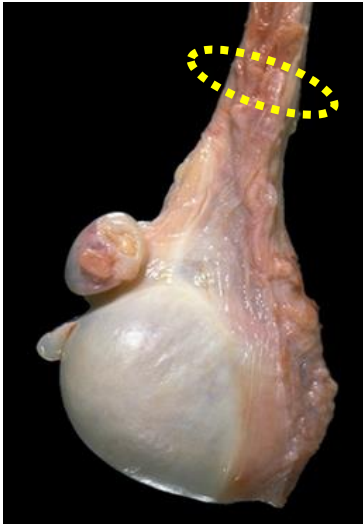

Funiculus spermaticus
= Semenný provazec

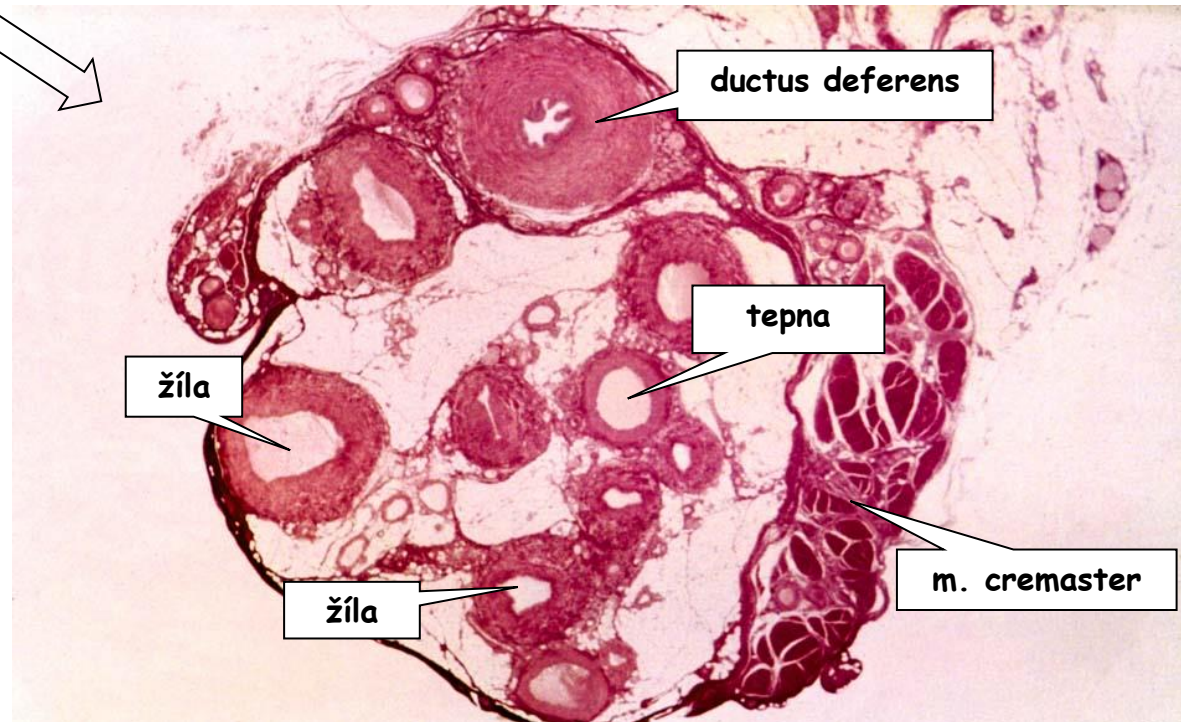

Extratestikulární vývodní cesty - Ductus ejaculatorius

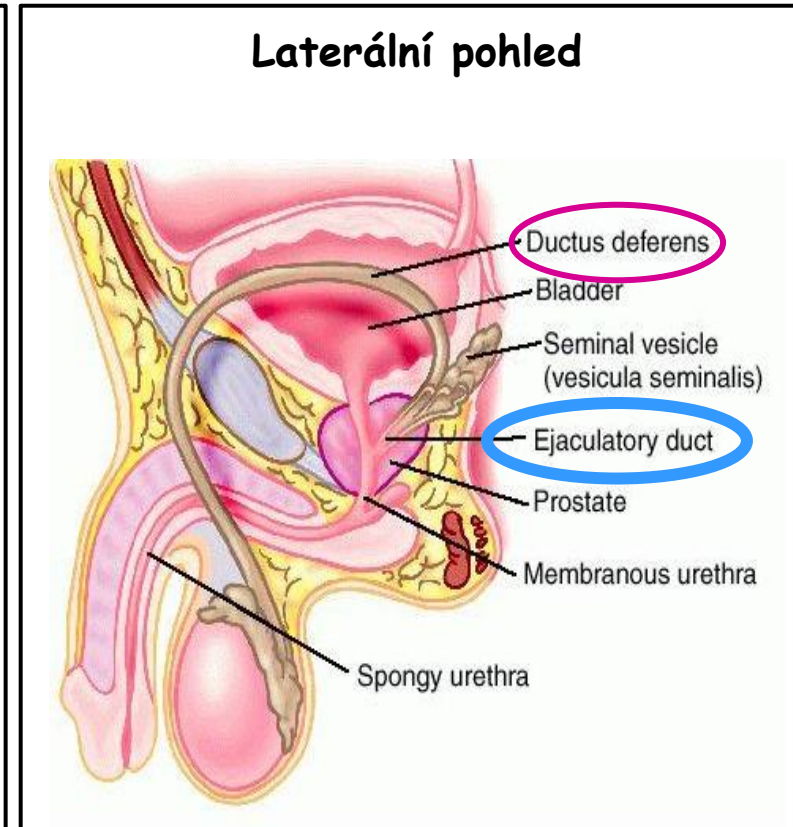
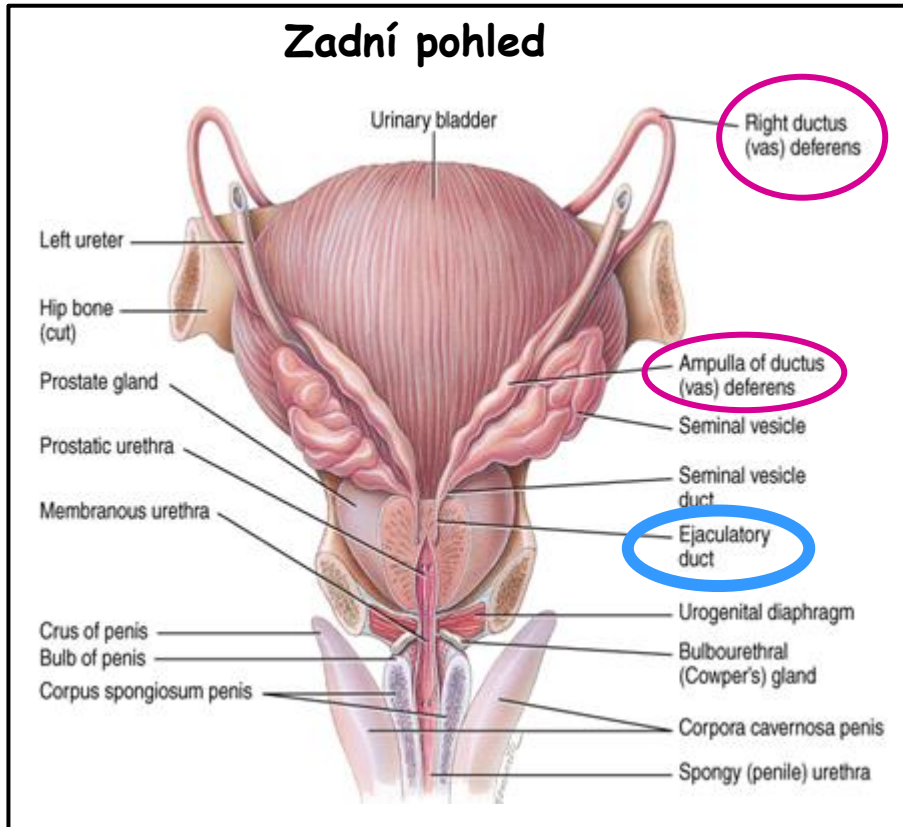

- krátký + přímý
- od spojení D. deferens a vývodu Gl. vesiculosa
- probíhá prostatou
- ústí do uretry na **colliculus seminalis** (verumontanum)
- **jednovrstevný cylindrický epitel**
- **chybí hladkosvalová vrstva**

Přidatné pohlavní žlázy - Gl. Vesiculosae - Semenné vāčky

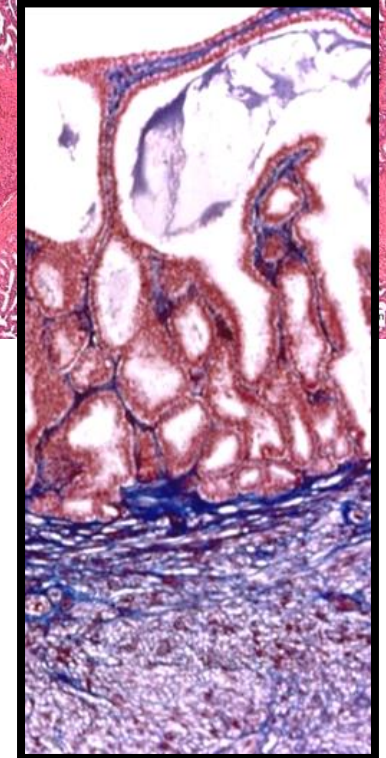
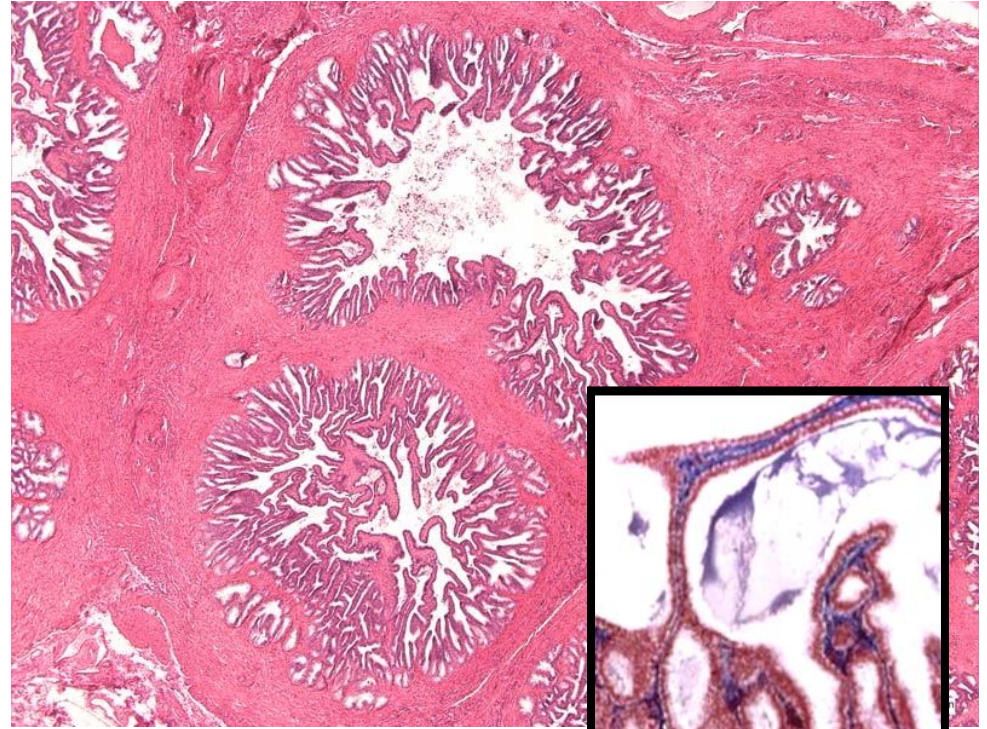
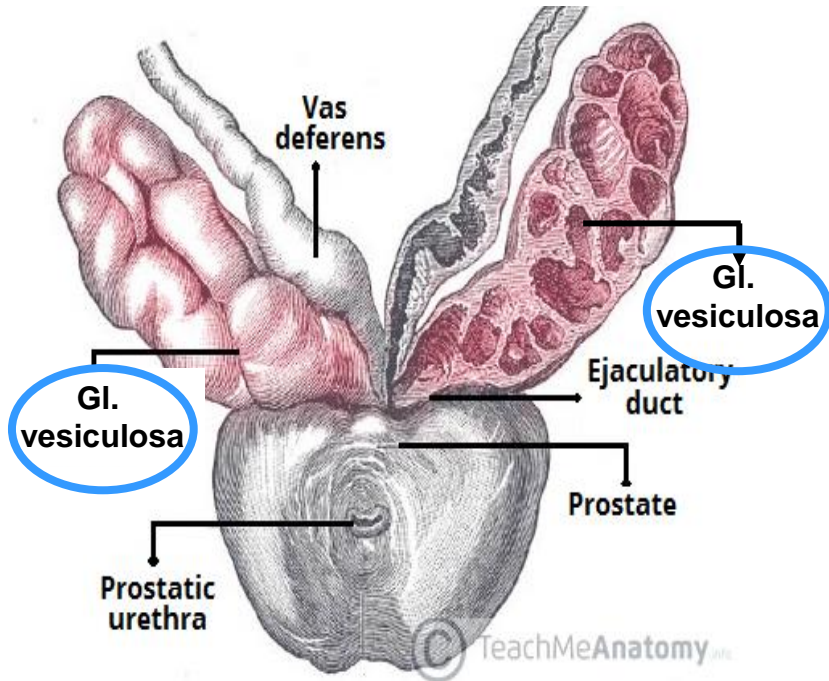

- vyvinuta z ductus deferens
- délka cca 15 cm; klikatá chodbička
- hluboce zřasená sliznice - na řezech se jeví jako labyrint
- **víceřadý epitel** - **bazální buňky** + **hlavní buňky** (mikroklky + cilium)
- **fibroelastická submukóza** + **hladkosvalová vrstva**
- **sekret** - cca 70 % ejakulátu (bohatý na **fruktózu**)

Přídavné pohlavní žlázy - Prostata 1 (předstojná žláza)

Periuretrální
• nejbliže moč. trubici
= nejkratší

Centrální
• delší

Periferní (70%)
• nejdelší
• nejhojnější

GLANDS

- dvojřadý epitel (**bazální a hlavní buňky**)
- hojné drsné ER + Golgi + sekreční granula

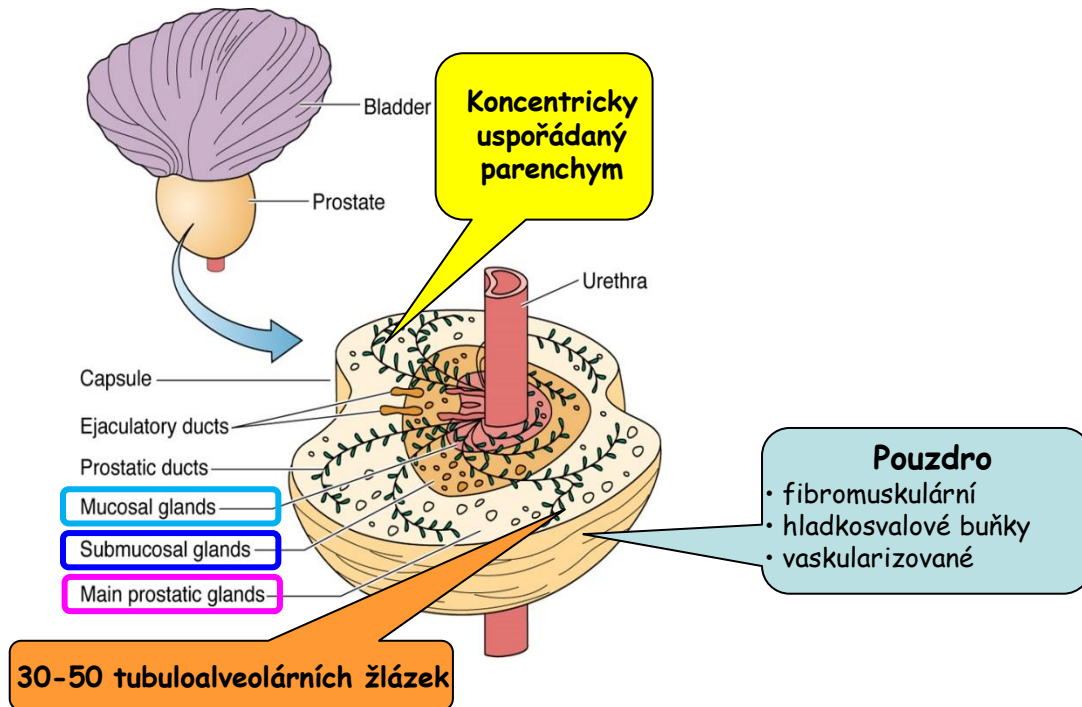

- velikost a tvar ořechu (největší přídavná žláza)
- stroma (souvislé s pouzdem): fibroelastické elementy, hojné **hladkosvalové buňky**
- **prostatický sekret**: lipidy, kyselá fosfatáza, proteolytické enzymy, citrát, PSA (proteáza; likvifikace ejakulátu)

Přidatné pohlavní žlázy - Prostata 2

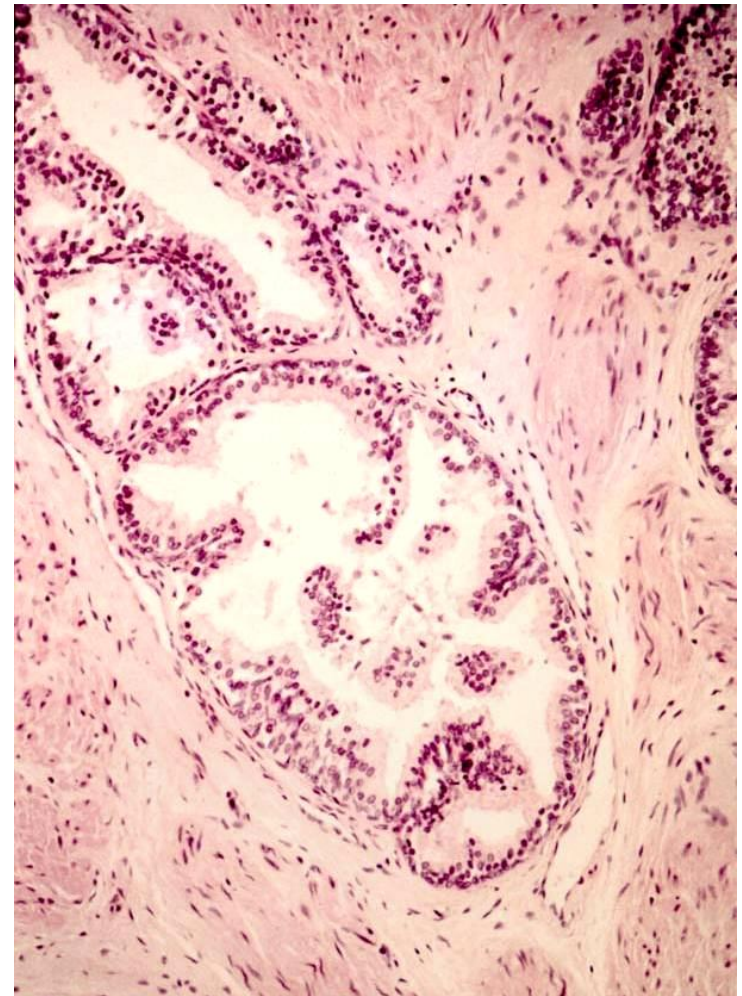
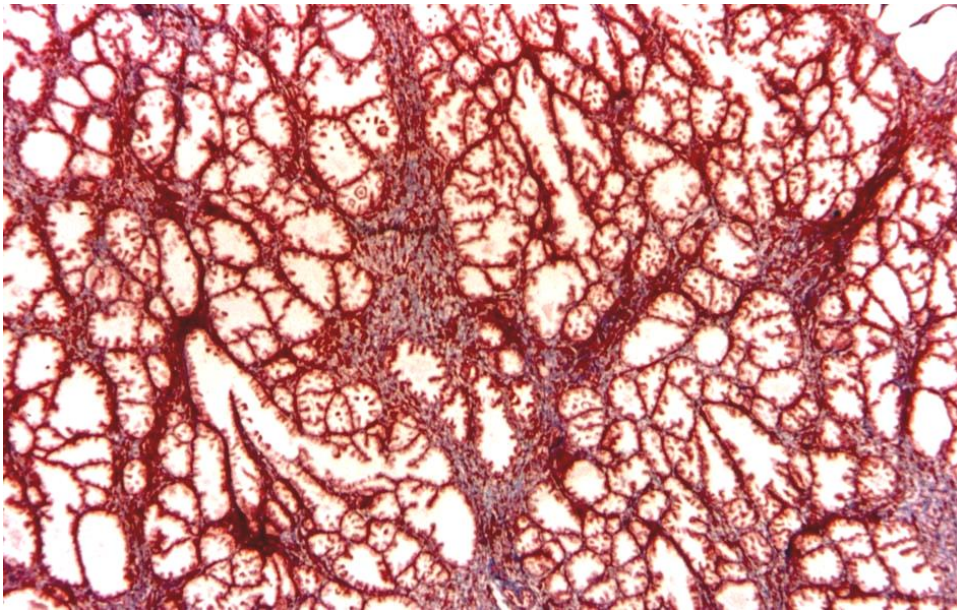

Corpora amylacea = konkrementy

- častější ve vyšším věku
- kalcifikace
- velikost až 1 mm



Přídavné pohlavní žlázy - Prostata 3

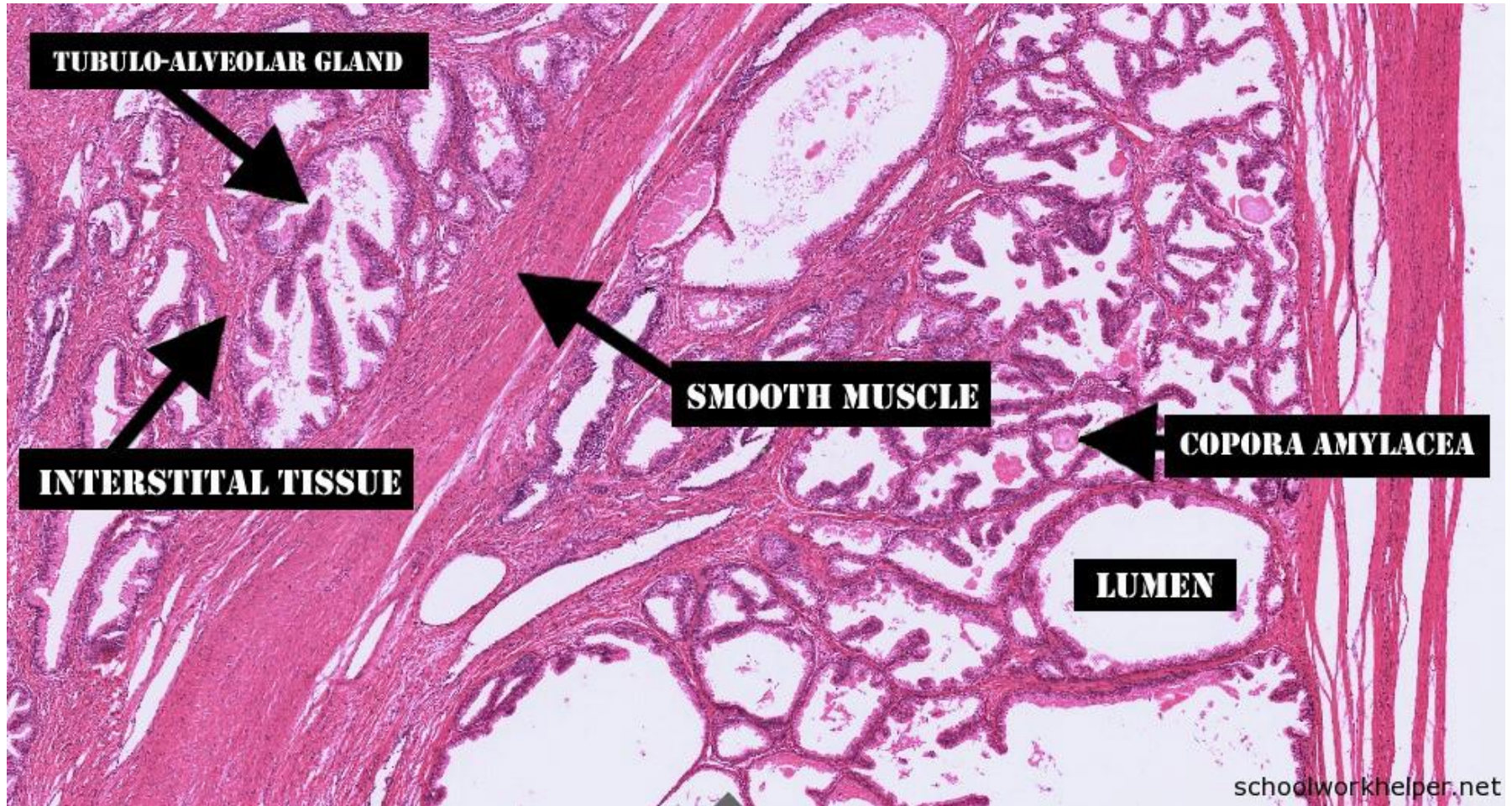

Přidatné pohlavní žlázy - *Gl. bulbourethrales*

Boční pohled

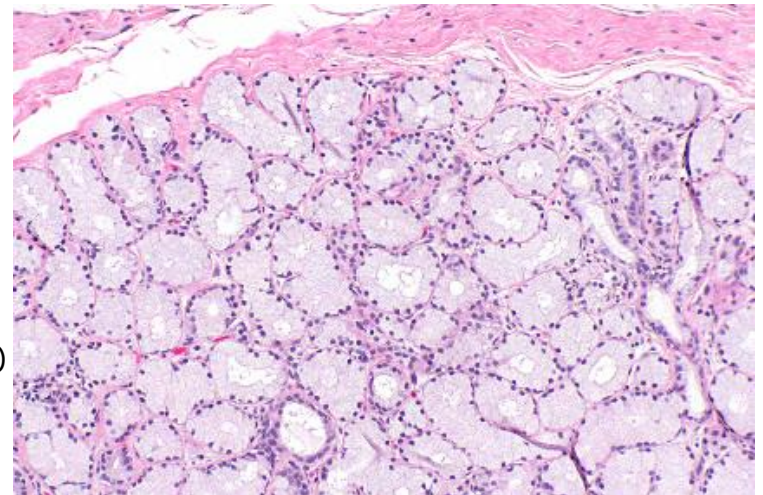
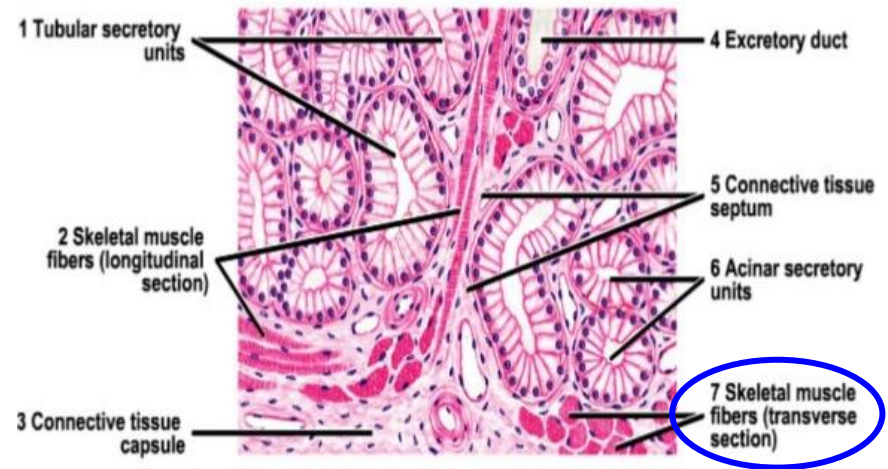
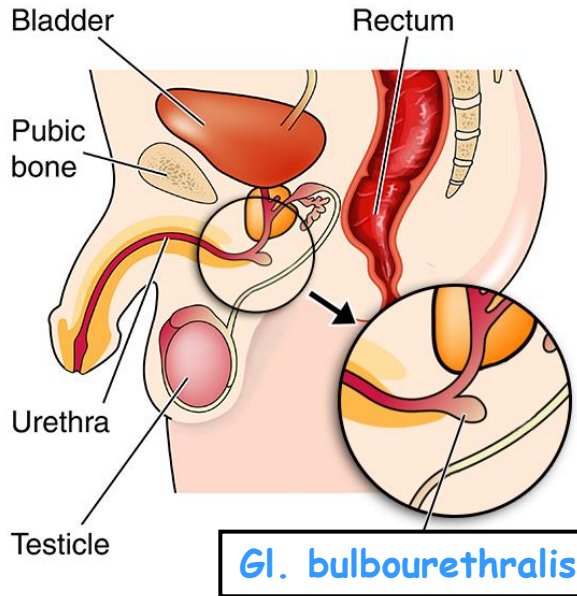

- malé - 3 až 5 mm
- při kořeni penisu
- lobulární struktura (septa)
- **vlákna příčně pruhované svaloviny** (diaphragma urogenitale)
- jednovrstevný kubický epitel
- mucinózní sekret (sialová kyselina + galaktóza)

Penis - 1

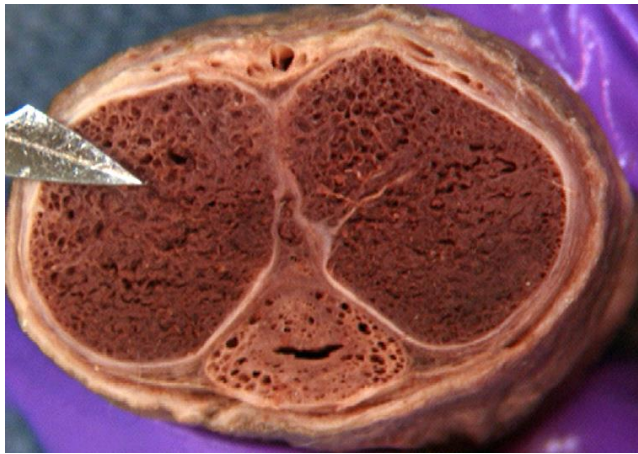

V. dorsalis superficialis penis

Art. dorsalis penis

V. dorsalis profunda penis

Nervus dorsalis penis

Art. profunda penis

Tunica albuginea

Septum
(neúplné)

Erektivní tkáň
(topořivá tělesa)

Corpus cavernosum (2x)

Corpus spongiosum (glans penis)

Kůže

Urethra

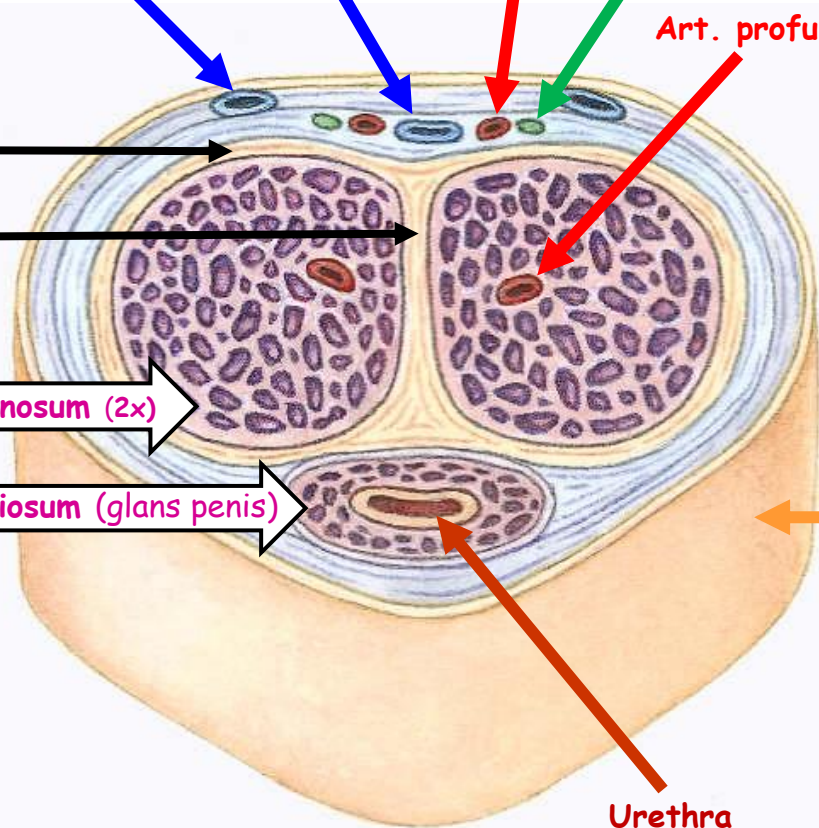

Penis - 2

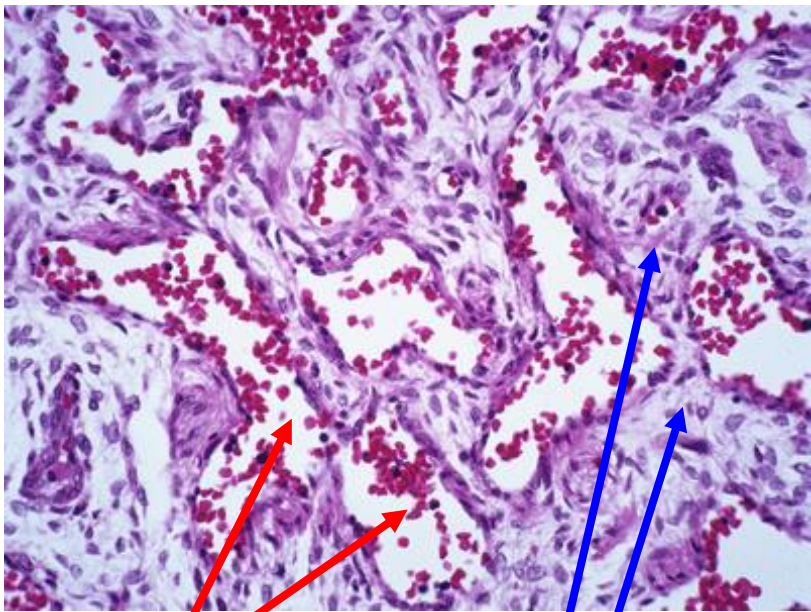
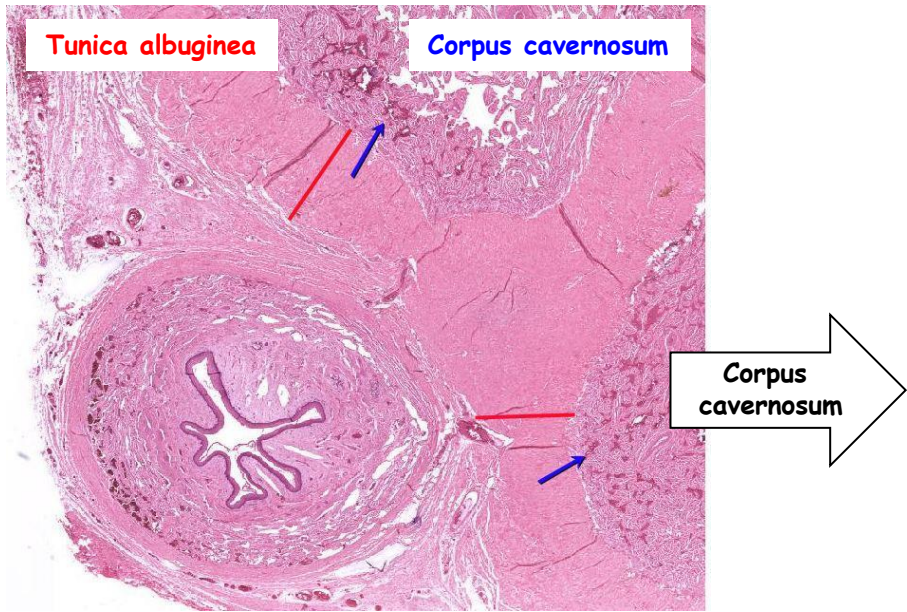

Kaverny
 • vystlány endotelem

Trámečky
 • fibroelastické vazivo
 • hladkosvalové buňky

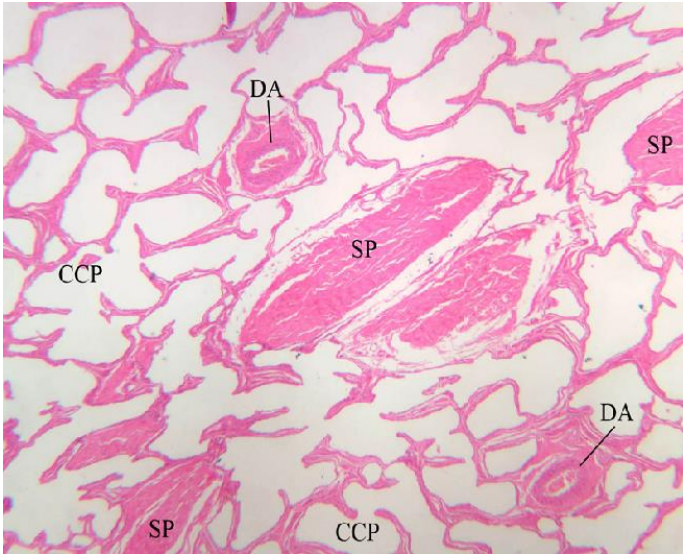

Děkuji za pozornost !

Otázky a komentáře na:
ahampl@med.muni.cz