



Z DĚJIN MĚSTA BRNA



Název, počátky

- BRNIJE – HNILIŠTĚ, JÍL, BLÁTO
- Ulice HLINKY, MČ ŽABOVŘESKY, KOMÁROV
- PRVNÍ ZMÍNKKA – k roku 1091
- Nejstarší osídlení – STARÉ BRNO – kostel P.M., lužní hrad (na místě PdF?)
- Kupecké osady poblíž řek, postupné rozrůstání
- Cizí kolonisté
- Nejstarší kláštery – sv. Jiljí – na Luhu (Komárov), RAJHRAD

Komárov – kostel sv. Jiljí, pozůstatek kláštera „Na luhu“



Brněnské hrady- ŠPILBERK, VEVEŘÍ



VEVEŘÍ



VEVERSKÁ KAPLE a VEVERSKÁ MADONA



BRNĚNSKÁ STARÁ RADNICE A MĚSTSKÉ PRIVILEGIUM 1243



BRNO NA STARÝCH MAPÁCH, KLÁŠTER RAJHRAD

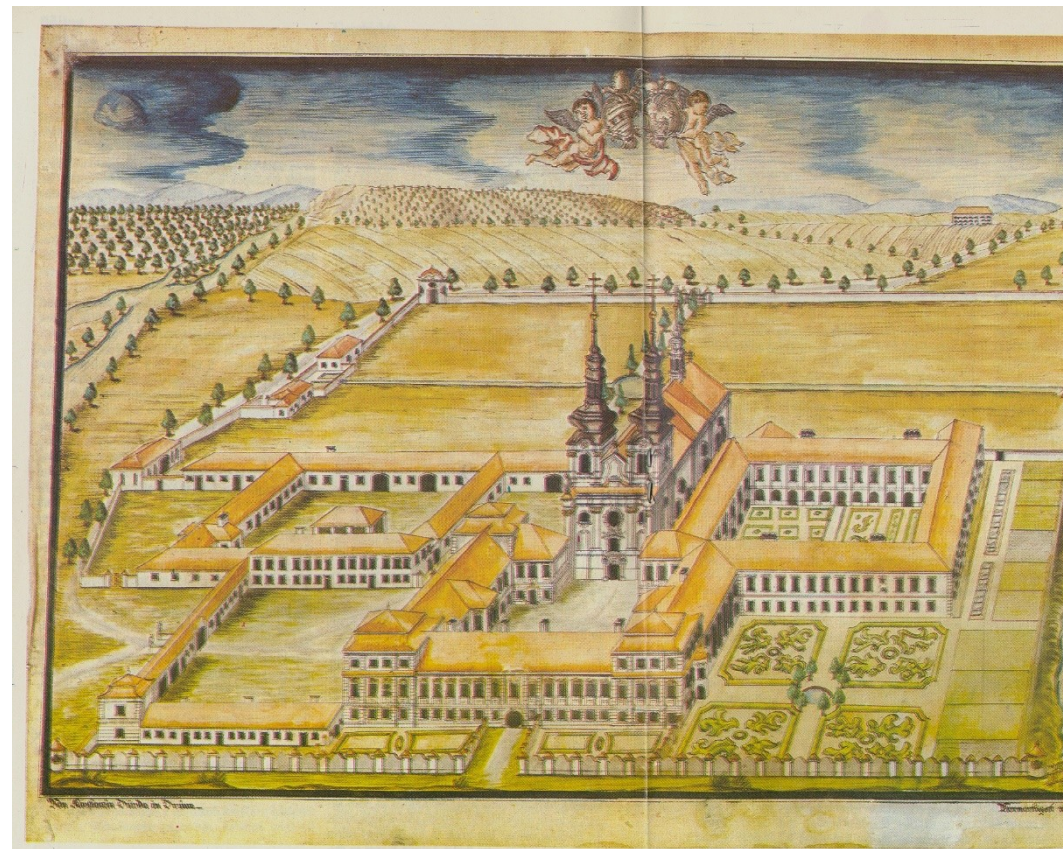

STARÉ MAPY MĚSTA

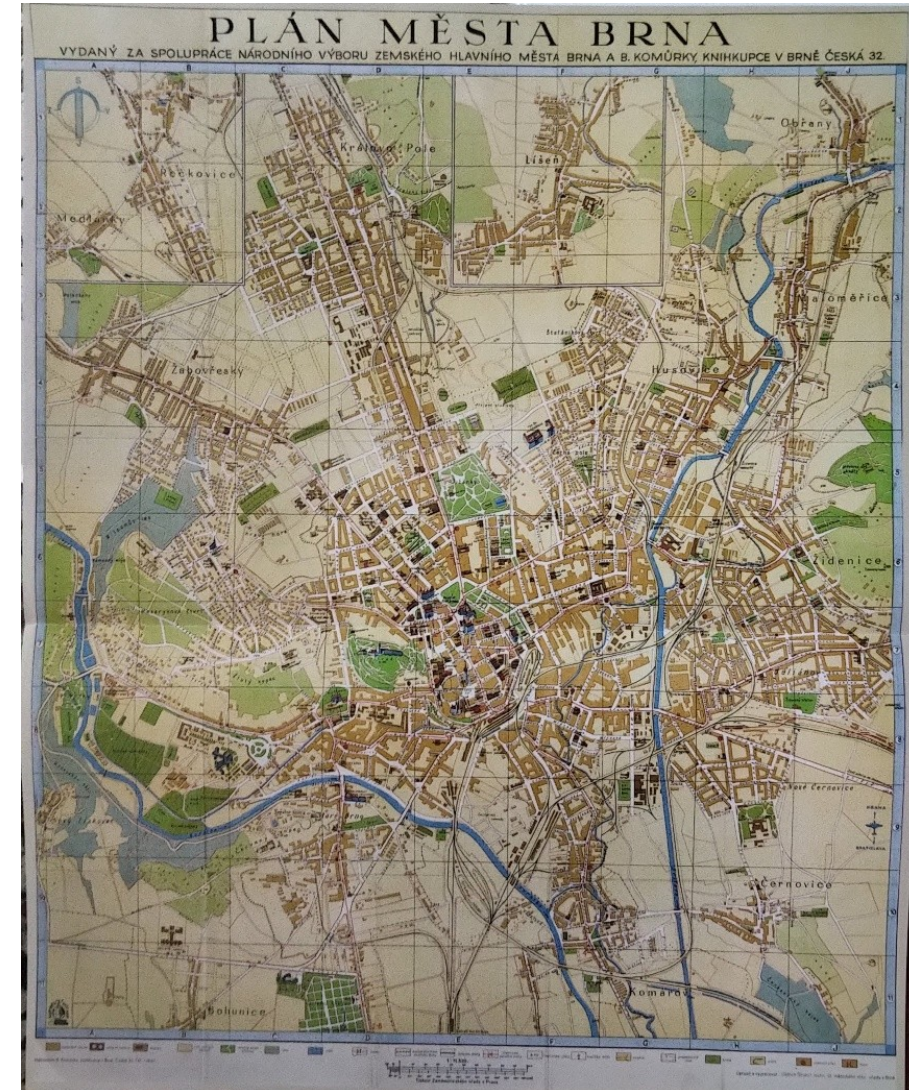

Brněnské kláštery – Staré Brno, Královo Pole



SV. TOMÁŠ, PANNA MARIA SVATOTOMSKÁ, SV. JAKUB

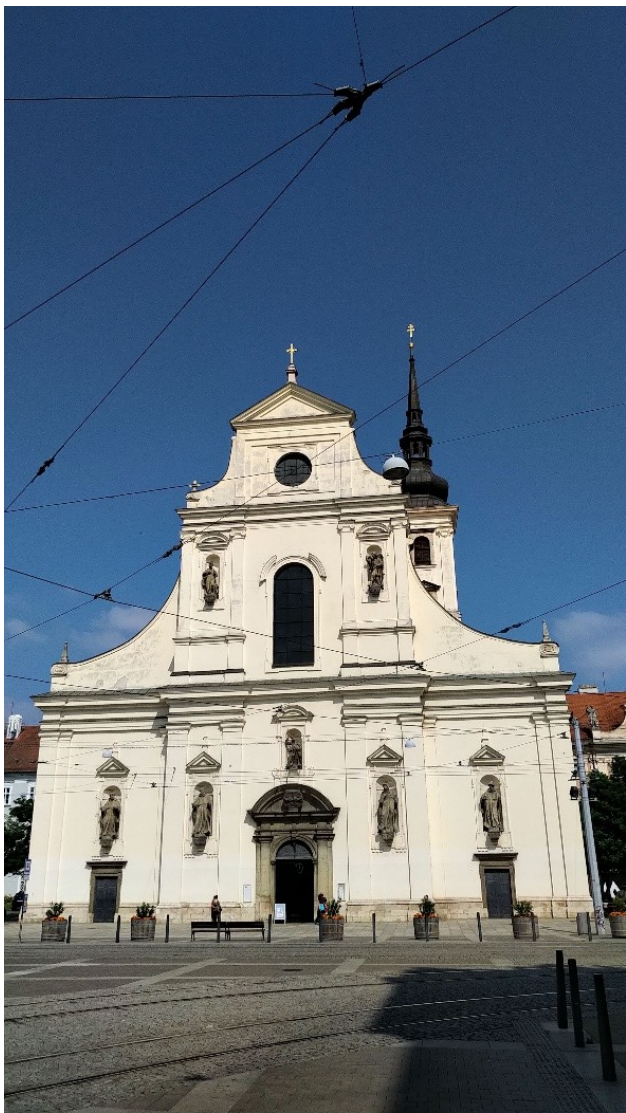

Nejstarší zobrazení města BRNA





Brunn.

A Schloß Spilberg, vor der Statt.
 B. Alt Brunn.
 C. Der Königin Closter.
 D. S. Wenzel kirch in alt Brunn.
 E. S. Anna Closter. F. Aller Heiligen kirch.
 G. Domkirch auff S. Peters berg.
 H. Raht haus. I. S. Michaels Closter.
 K. S. Maria Maydalenu kirch.
 L. S. Iohans kirch und Closter.

M. S. Nicolai kirch. W. Der Fische markt.
 N. S. Jacobs Pfar kirch. X. Ober markt.
 O. Jesuiter Collegium. Y. Die Zeill und Schlichte.
 P. S. Thomas Closter. Z. Closter Obrowsky.
 Q. Das Holz thor. 1. Minker mühl.
 R. Frolcher thor. 2. Liden thor.
 S. Brune thor. 3. Wasser künst.
 T. Menfer thor. 4. Heron mühl.
 V. Das thorlein. 5. Die Malz mühl.

Moran 1688

Raduit de SOUCHES, Svatotomská Madona P. MARTIN STŘEDA



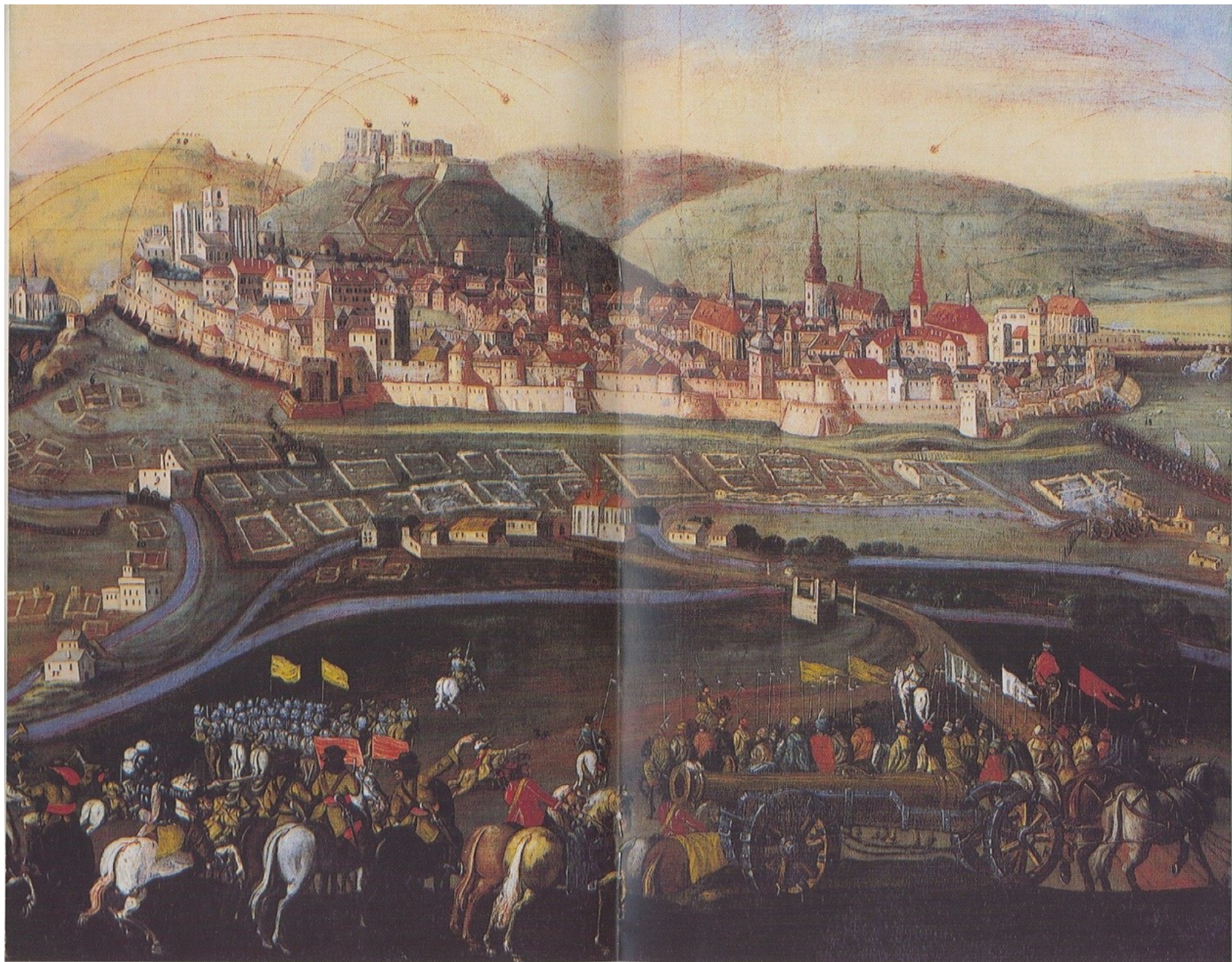

Obléhání města Brna Švédy v roce 1645.

Votivní obraz z baziliky v Mariazell (výřez), posvěcený 20. 8. 1684.

Z inventáře baziliky v Mariazell (eolmák Michael Oborer, Bundesdenkmalamt Wien).

Brno 1645



Brno 1645



P. Martin Štředa, SJ (1587 – 1649)

Martiny Štredny



Porillus, ac Generosissimo Dno Dno Leopoldo Imperatori, Comiti in Ostria, P. B. in Wirthe, Duc. in Silesia, Polonia, et Bohemia, et S. R. M. Leg.

Brno hlavním městem MORAVY



76.
cis
Ba
z p
Ne
pa
tuj
sky
sil
syn
len
a t
na
Ři
mi
ob
z č
cis
k v
ší p
trů
kre
Ro
nej
ha
Fer
lo.



■ Za statečnou obranu a věrnost polepšil císař Ferdinand III. 3. února 1646 Brnu jeho znak.

Nová radnice – sál zastupitelů



All gütthat am undanckbarn ist verlohren.

C7



Belides ut laticem pertusa in dolia fundunt

Sic et in ingratum qui benefacta locat.

Wer ein undanckbarn Guts beweist,
Und Wein in Löchrich fasser geußt,

Der ließ die Arbeit wol anstohn,
Er bringt kein nütz noch danck davon.

BRÜNN.
in Mähren

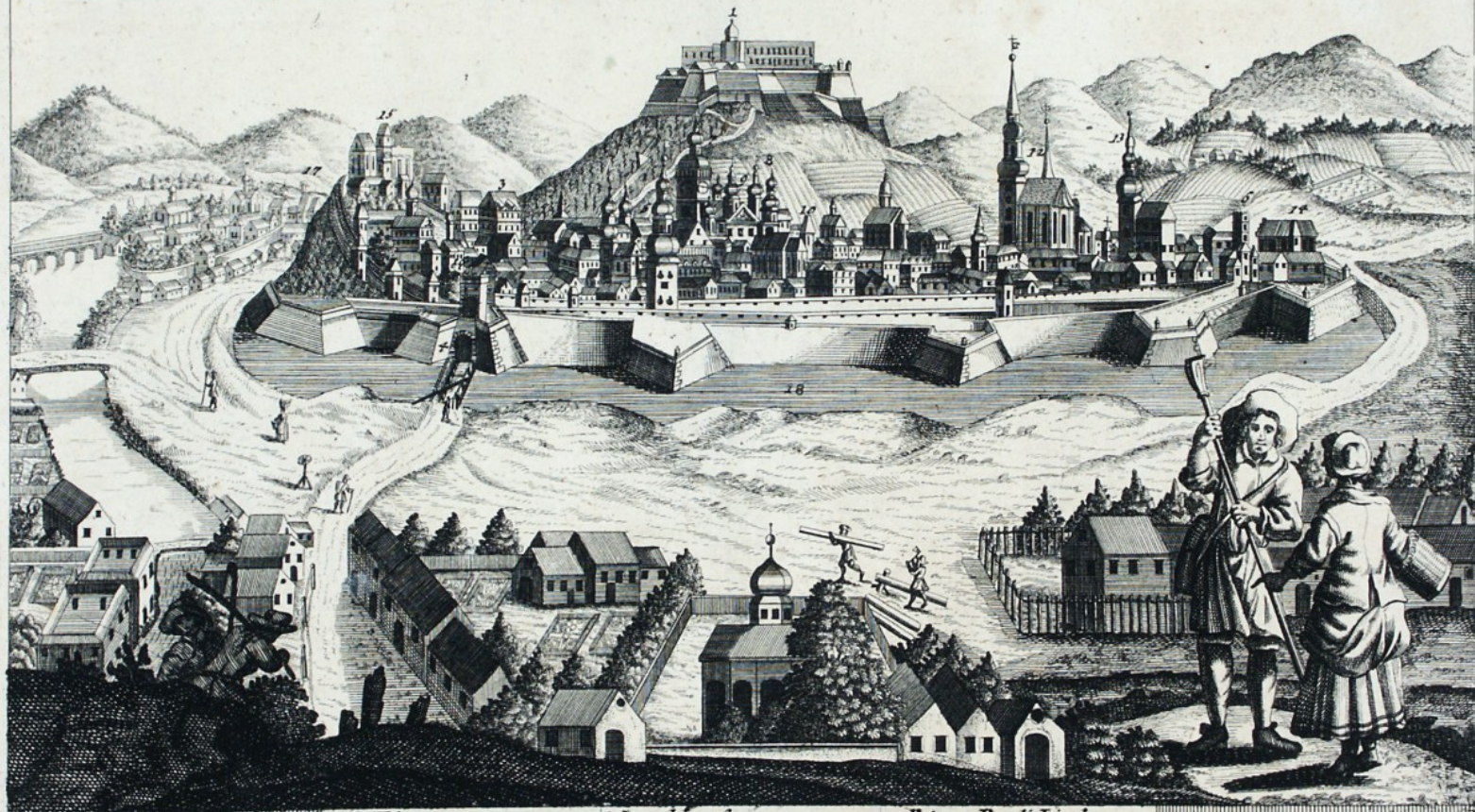

1 Die Festung
2 Bischoflich Palast.
3 Fürstl. Palast.
4 Dicken Thor
5 Brüner Thor
6 Froscher Thor
7 Rath Haus Thurn.

8 Land haus
9 Domnickner
10 Minoriten
11 Franciskaner Kirche
12 Jacober Pfar
13 Leptner
14 Thomas Aug.

15 Peter u. Pauli Kirch
16 Capuciner K.
17 Anna K.
18 Schwarza Fluss.

1. Die Wohnung Spilberg.
 2. Das Bischöfliche Palatium
 3. Fürstl. Dietrichs. Palatium
 4. Petri u. Pauli Thum Kirch.
 5. Capuciner Kirch.
 6. Jüden Thor.
 7. Grinner Thor.
 8. Fröhlicher Thor.
 9. Rathhaus Thurn.
 10. Das Landhaus.



11. Dominicaner Kirch.
 12. Minoriten Kirch.
 13. Franciscaner Kirch.
 14. S. Jacob Bräuer Kirch.
 15. Jesuiten Kirch.
 16. S. Thoma August. Kirch.
 17. S. Anna Kirch.
 18. Königin Kloster.
 19. S. Procopi Kirch.
 20. Schwarza Fluss.

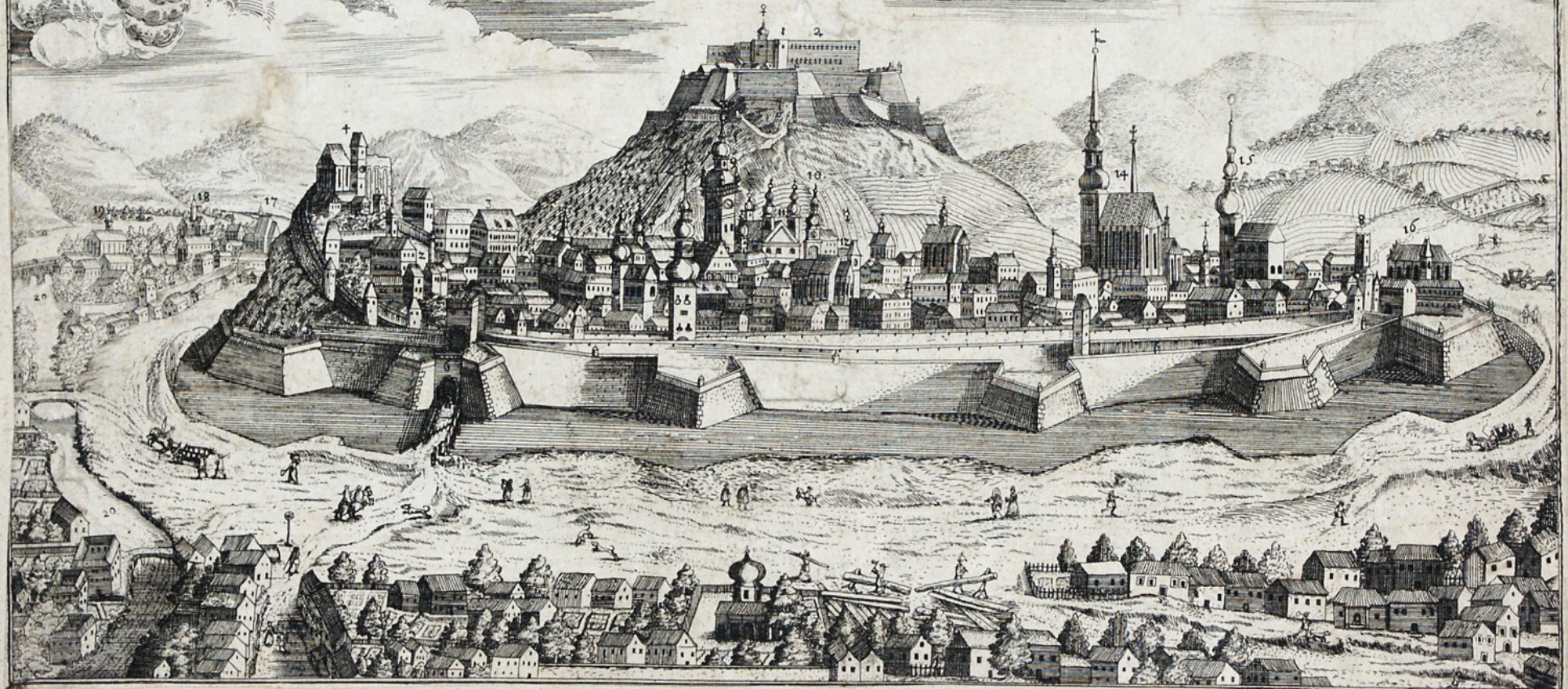



■ Pohled na Brno od jihovýchodu. P. Dominicus, 1692. Přemalováno 1758.



Prospectus celeberrimi Castellī s. propugnaculi Spiehlbergen-
 sis cum subjacente antiqua Brünni in Moravia.
 Cænobium Regium Ordinis Cisterciensis. 2. Aula Crucis.
 Monasterium virginale ad D. Annam. 4. Platea pistorum.
 Werner delin.

Cum Priv. Sac. Caes. Maj.

Prospect der Weltberühmten Festung Spiehlberg genant, zu Brün-
 in Mähren, samt dem darunter gelegenen alt Brün-
 1. Königl. Closter Cistercienser Ordens. 2. der Greich Hoff-
 3. Jesrl. Closter zu S. Anna. 4. die Beckengasse.

Martin Engelbrecht excud. Aug. Vind.



■ Brno za pruského obležení v roce 1742, výřez z obrazu Josefa Rottera.

Brněnské brány – BRNĚNSKÁ, ŽIDOVSKÁ



- Podoba Židovské brány z počátku 19. století, akvarel od Josefa A. Harrera jun. z roku 1892. Židovská brána stála na konci dnešní Masarykovy ulice, byla zbořena v roce 1834.

Brněnská náměstí – Dominikánské, Horní



Spekt des. in der königlichen Stadt Brünn situirten
Sonnen-Uhr nach seiner Lage anzusehen.



Brünn- oder sogenant. kräutl. Markts. wie solcher
Geometrie außgenohmen in Anno 1768.

Dolní náměstí (nám. SVOBODY)



■ Dolní náměstí (dnešní náměstí Svobody). Akvarel, anonym, kolem roku 1850.

Nejslavnější osobnost BRN



Biskupství v Brně - 1777



Biskupský dvůr roku 1900

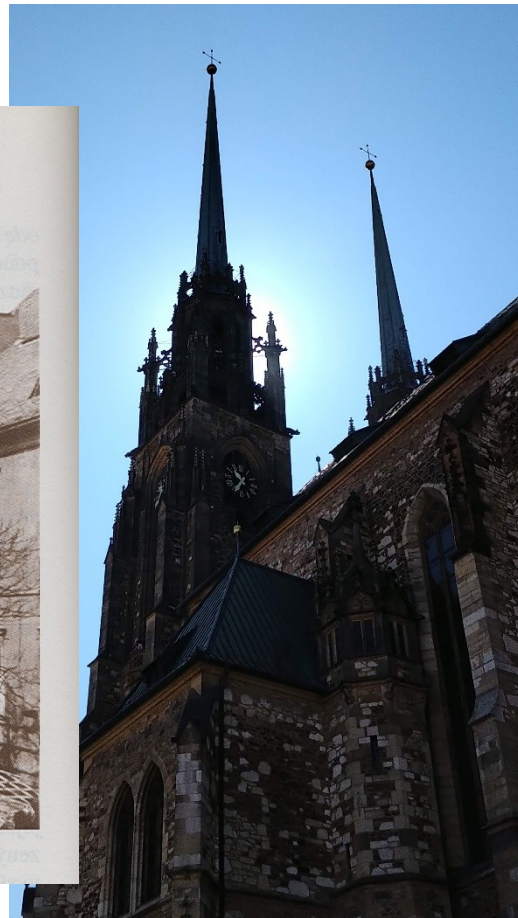

Německý a Besední (český dům)



Nekatolické BRNO



Synagoga a mešita



Masaryk v Brně 1928

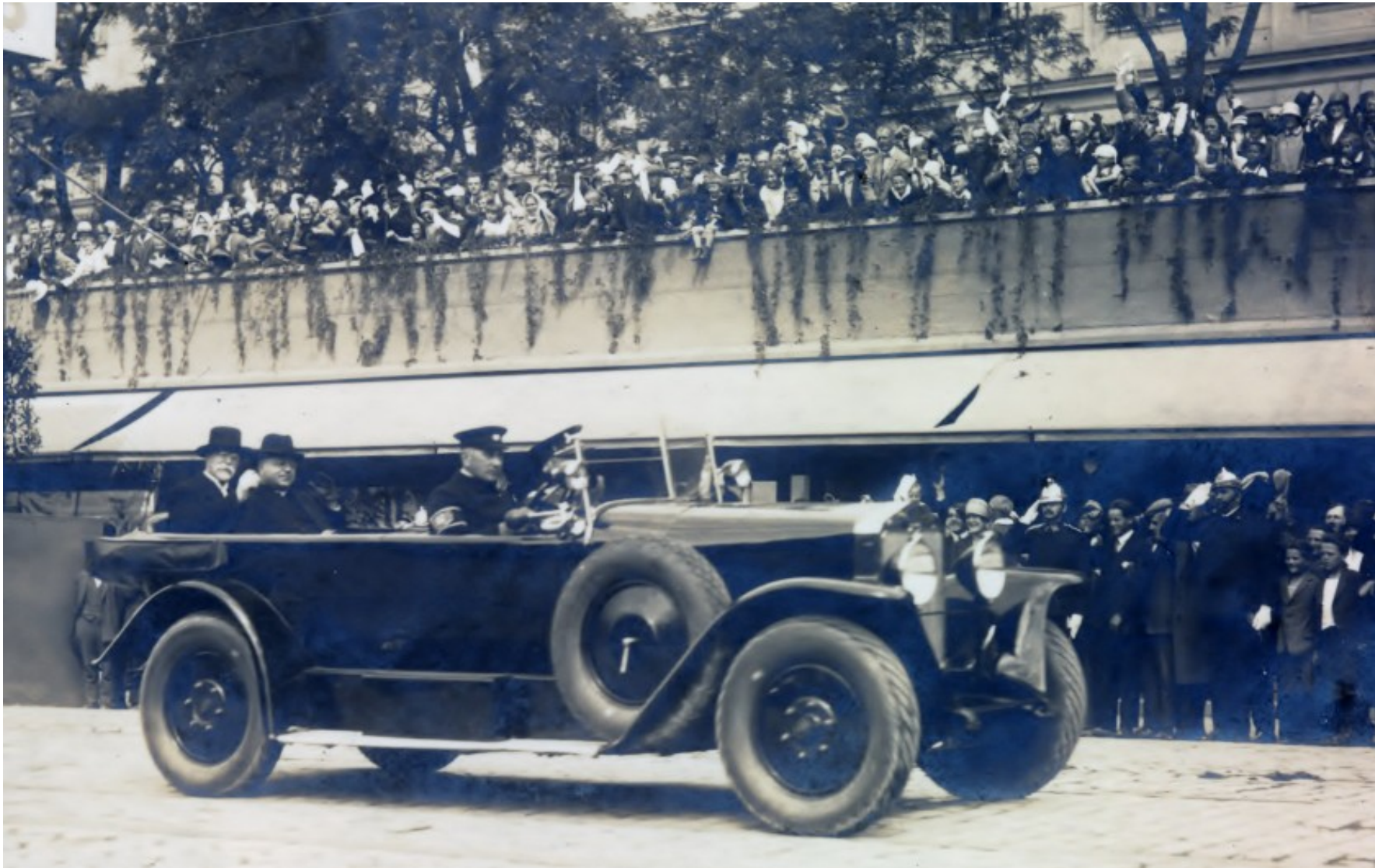

Tuřany



Brněnské veletrhy



Cejl - věznice



Brněnská sídliště



Vzácné návštěvy



Nejvyšší budova ČR – AZ Tower





Brno: POHLED S ČERVENÉHO KOPCE.

Foto - Fon
12665



Vila Tugendhat



Vila STIASSNY



Jurkovičova vila



Nouzová kolonie PÍSEČNÍK



Brněnská přehrada



31

BRNO V MINULOSTI A DNES

FORUM

BRUNENSE 1995/96

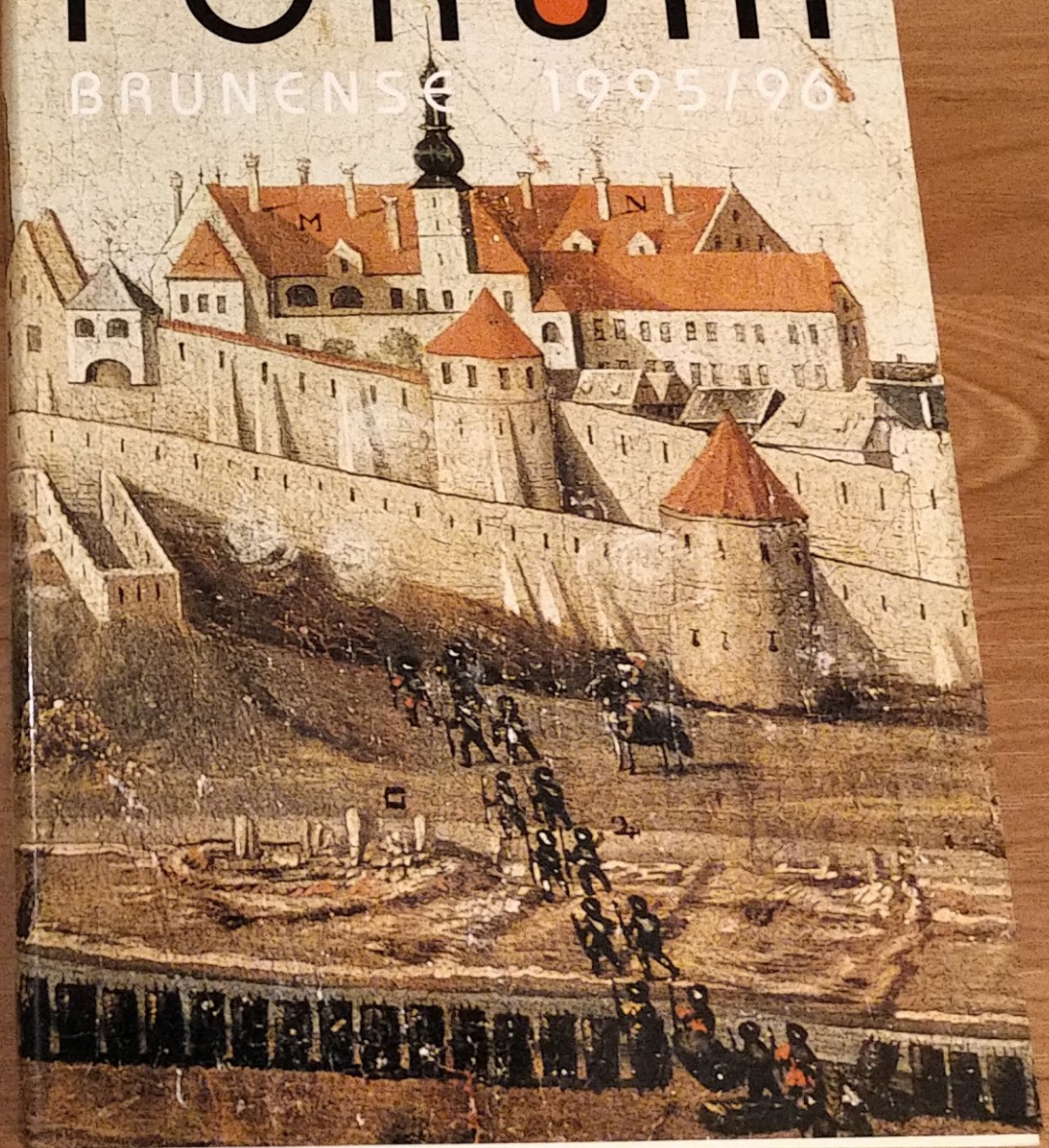

VLASTIVĚDA MORAVSKÁ.

DĚJEPIS BRNA.

DLE PRAMENŮ NAPSAL
DR. FRANTIŠEK ŠUJAN.

DRUHÉ VYDÁNÍ DOPLNĚNÉ DO R. 1925.



NEJSTARŠÍ PEČETĚ MĚSTA BRNA

V BRNĚ 1928.

VYKLADEN MUSEJNÍHO SPOLEKEM. — TISKEM AKC. MOŘ. KNIHTISKÁRNA.

DĚJINY/1

města Brna



b6

dějiny
brna
6

Předměstské obce
Redaktoři svazku
Lukáš Fasora
Václav Štěpánek





BRNO NA ŠPILBERKU

PRŮVODCE EXPOZICÍ MUZEA MĚSTA BRNA

PAVEL BALCÁREK

BRNO

versus

OLOMOUC



*POD ŠPILBERKEM
PROTI ŠVÉDŮM*

jota

SEDMKRÁT O BRNĚ



JIRÍ ČEJKA
DANA OLIVOVÁ

