



Muž z ledovce „Ötzi“ z Tisenjoch (Jižní Tyrolsko, Itálie)

- nalez. 19.9.1991 ve výšce 3210m n.m. v průsmyku mezi Vintschgau (jih) a údolím Ötz (sever)

- výška: ještě 1,58m, 13kg váha (mumifikovaného těla), pův. 50kg

- 14C-stáří cca 3300 př.n.l.

- nyní uložena v Südtiroler Archäologiemuseum Bozen:
http://www.archaeologiemuseum.it/f01_de.html



Literatura:

Fleckinger, A. (Hrsg.)(2003), Die Gletschermumie aus der Kupferzeit 2. - Neue Forschungsergebnisse zum Mann aus dem Eis. Schriften des Südtiroler Archäologiemuseums 3. (Bd. 1 erschienen 1999)

jinak kompletní seznam pod:
http://www2.uibk.ac.at/forschung/alpine_vorzeit/pub/



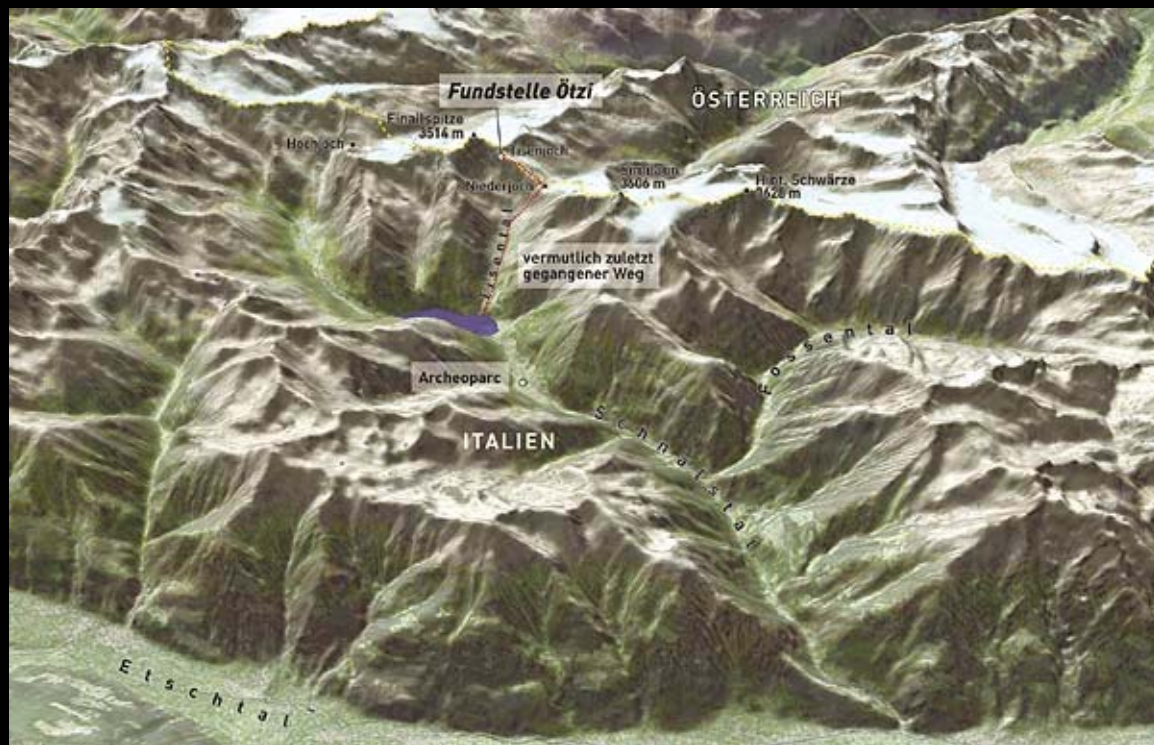
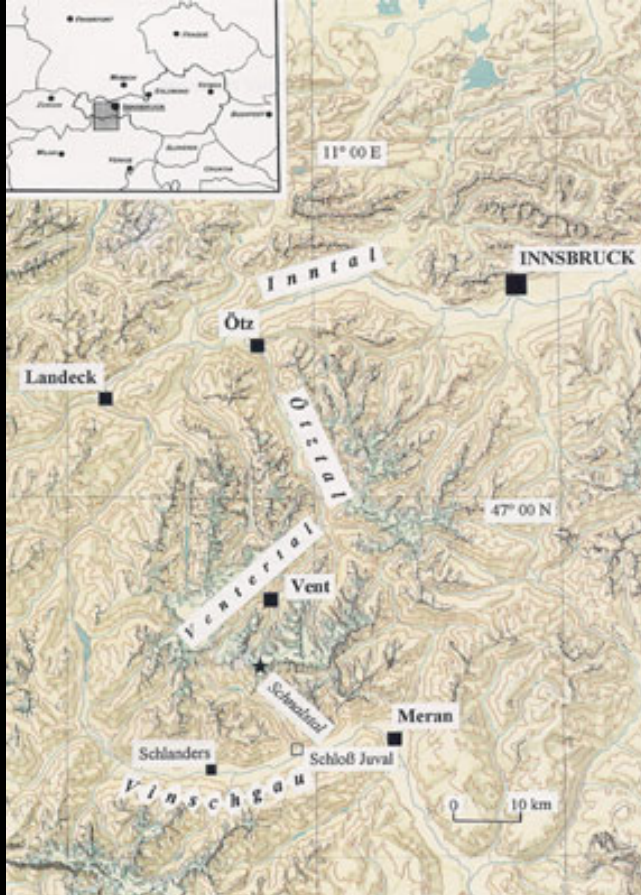

Muž z ledovce „Ötzi“, poloha a nálezová situace

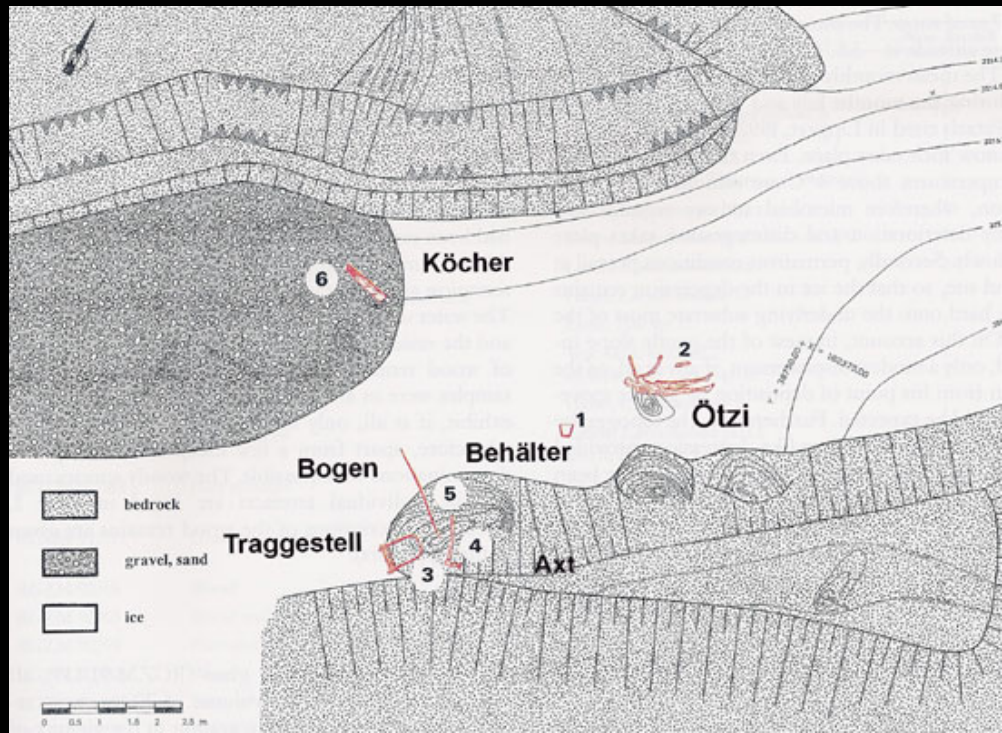

**Muž z ledovce „Ötzi“,
poloha a nálezová situace**

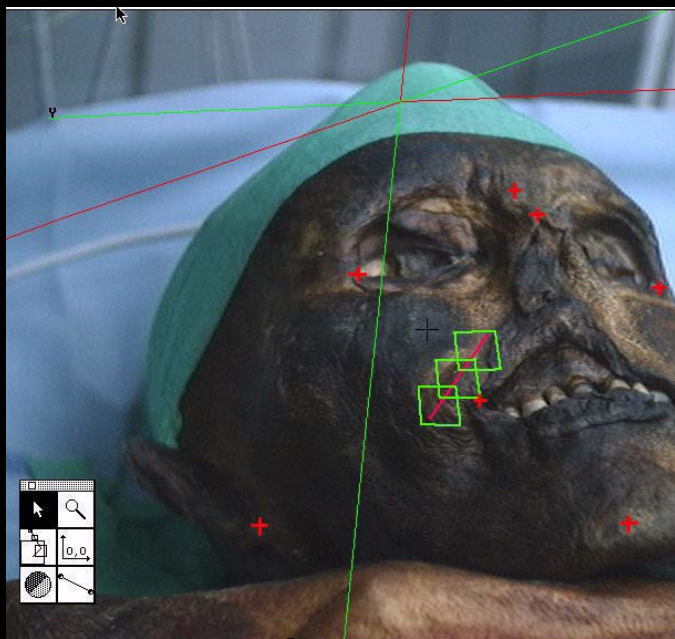
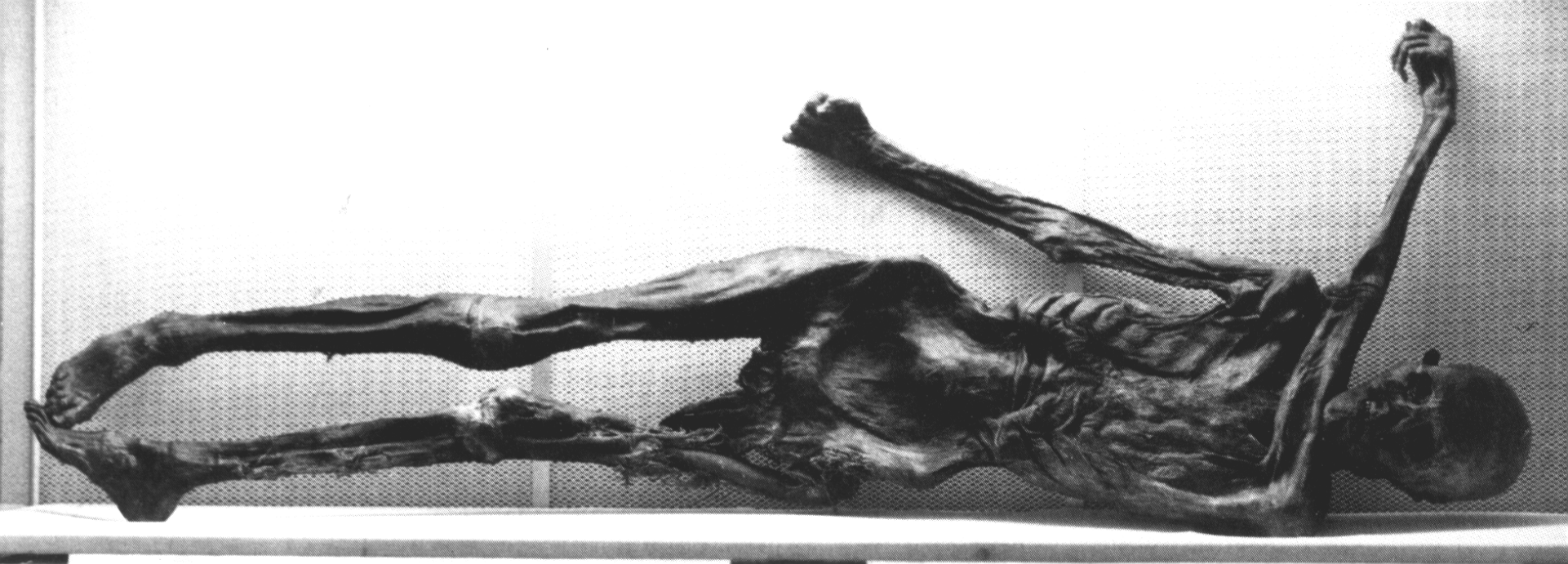

naběhlá pravá pol. obličeje



**příčina smrti Ötziho –
objevení hrotu šípů a dalších zranění 2001 (!)**

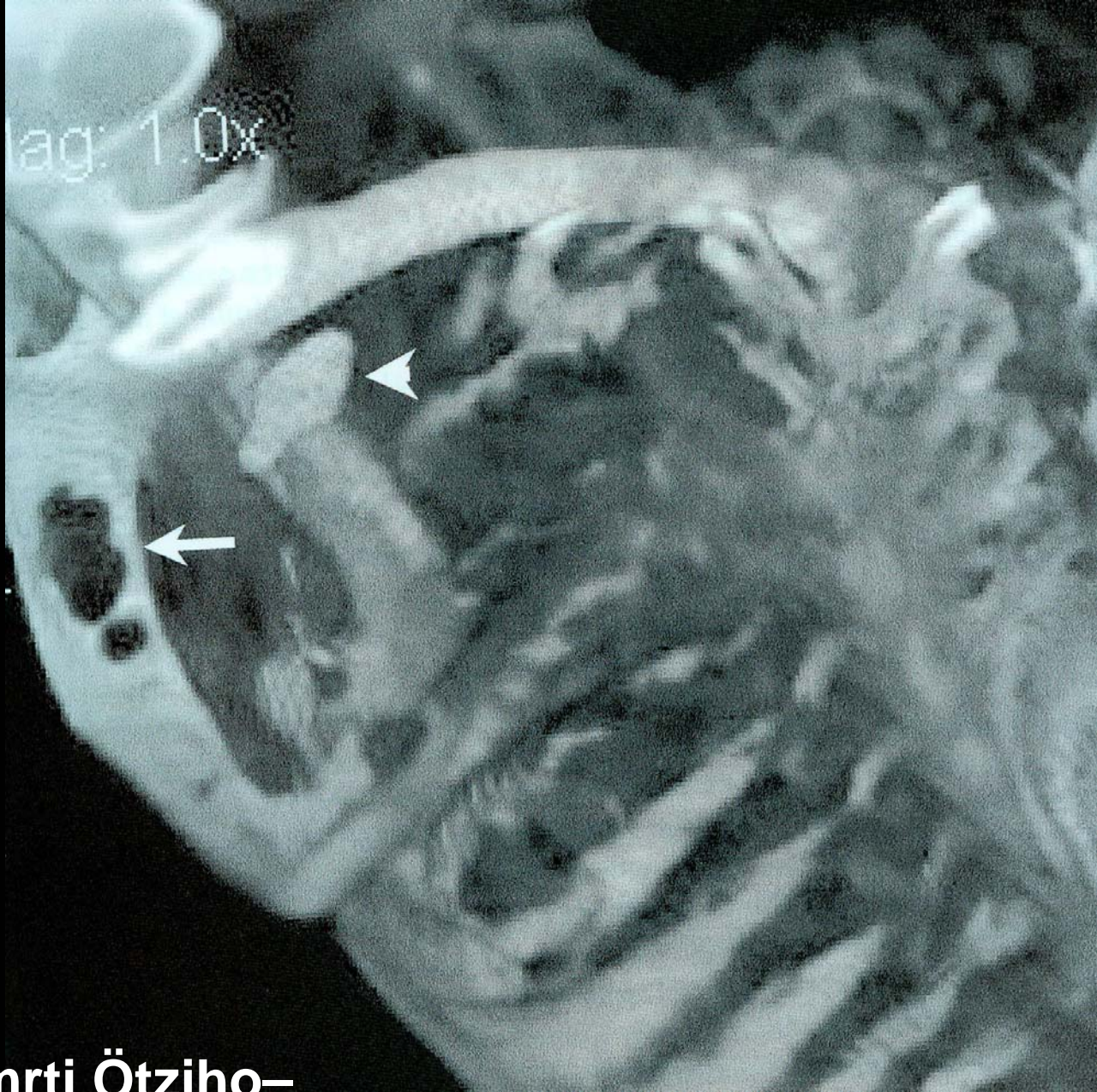

**příčina smrti Ötziho—
hrot šípu a průstřel levou lopatkou**

(z: *Gostner et al. (2004), Der Mann aus dem Eis. Germania 82/ 1*)

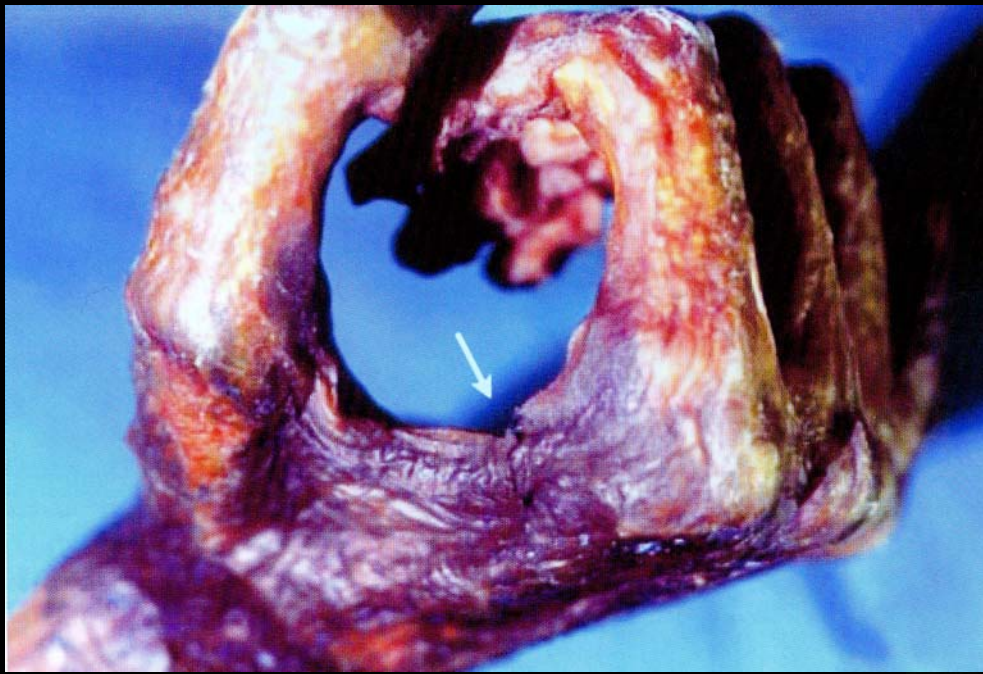

**příčina smrti Ötziho—
objevení hrotu šípu a dalších zranění 2001 (!)**

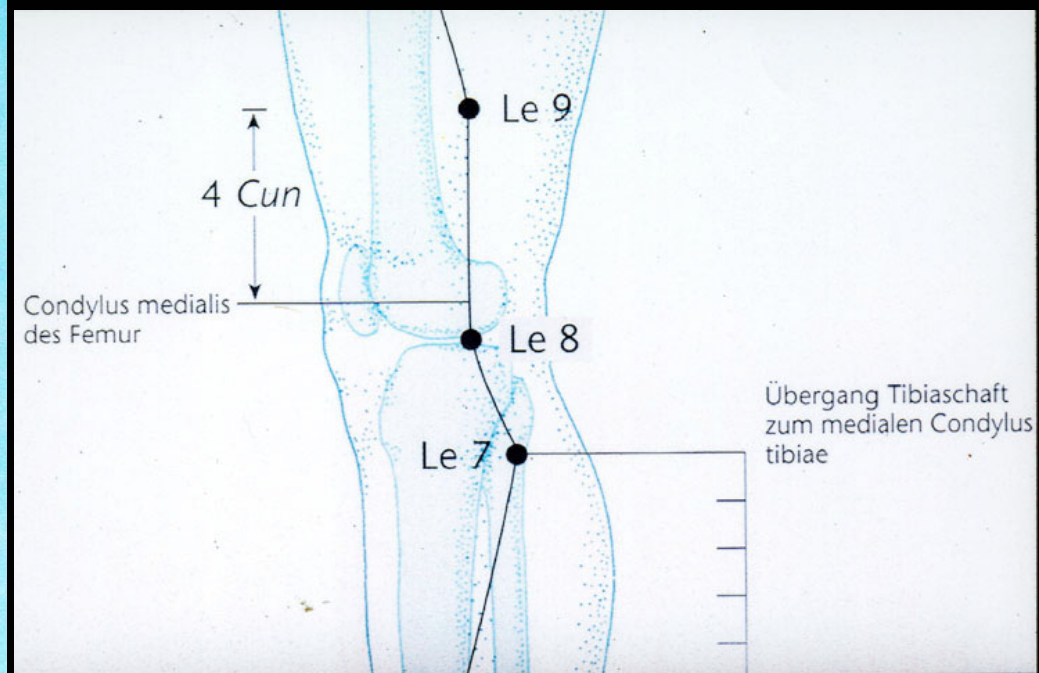

Tetování na opotřebených kloubech, nalevo na zádech, na pravém koleně, na pravém chodidle, na levém předloktí a levém zápěstí.

akupunktura - body jsou vyznačeny tetováním



Putovní
výstava
„Muž z ledu“



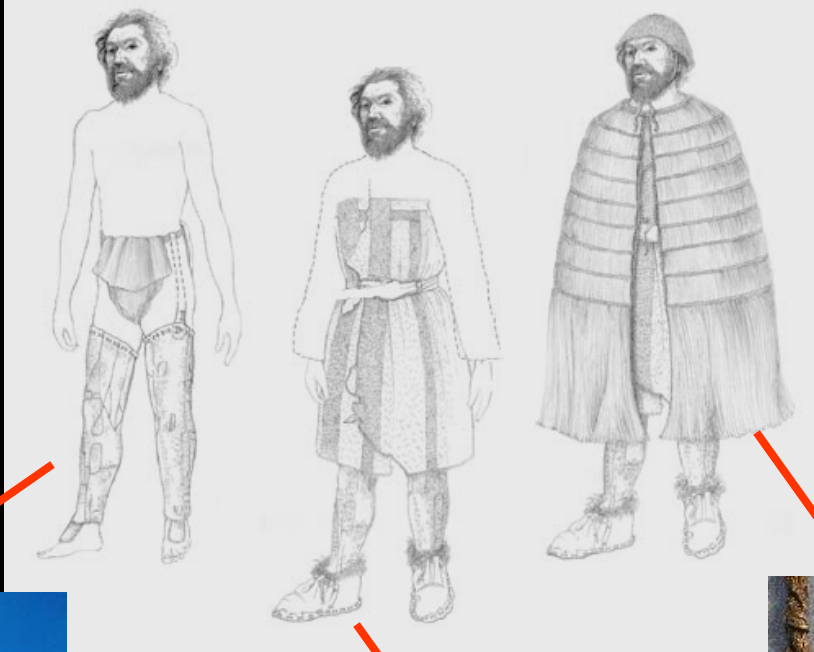

Ötzi –
součásti oblečení

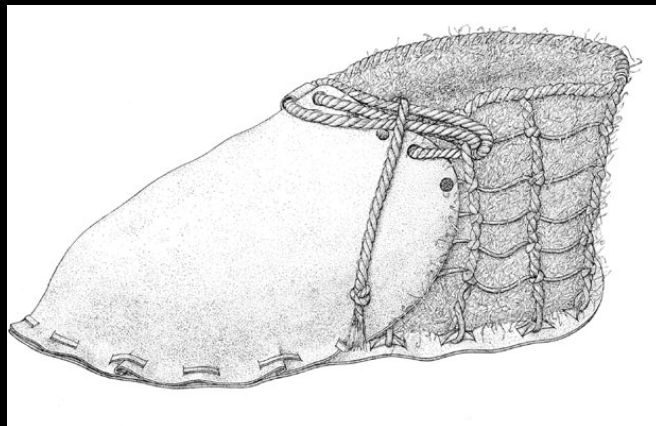

Kamaše:

návleky z kozí kůže; s podvazky připevněnými k opasku, které držely také zástěrku z kozí kůže.



Plášť z trávy:

délka cca 90 cm; z travin z horských alpských luk, nepromokavá; jako pláštěnka nebo pelerína, vpředu rozevřená



Oblečení z kozí kůže:

podélné pruhy; z (černých a hnědých) pásků kožešiny čistě sešité pomocí kroucených provázků ze zvířecích šlach; švy jsou z části opravované stébly trávy

Opasek:

s brašnou na nástroje, zapalovací souprava; nošen přes oblečení

Koženeé boty:

podrážka z medvědí kůže; tráva či seno jako izolace

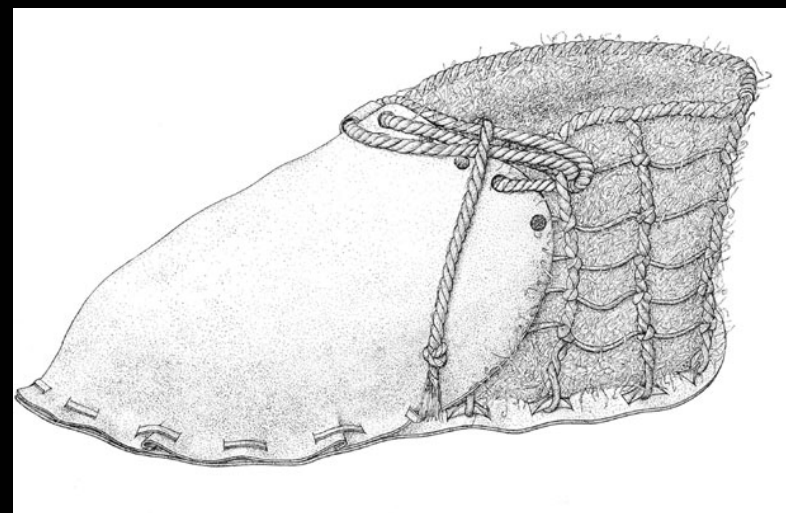

Vybavení:

... Ruksak (Nosná kostra ze dřeva a lískových prutů)

... nedokončený luk z tisu, d. 182,5 cm

... toulec z kozí kožešiny, vyztužen lískovými pruty

... v něm 12 nehotových ratišť z kaliny

2 zlomené šípy, klubko stromového lýka

... malá měděná sekerka zasazená v rukojeti a omotaná koženými řemínky; topůrko z tisu

... pazourková dýka i s rukojetí v lýkové pochvě

... síť, snad k lovu ptáků

... nádobka na uhlíky

... druhá nádobka z březové kůry

... šňůry z trav

... mech, snad hygienický význam, možná antiseptikum

Ruksak





Aus einem Feuersteinrohling vermag der Experte in wenigen Minuten eine Pfeilspitze grob zuzuschlagen. Mit dem Druckstab vervollkommenet er sie (Mitte). Die fertige Spitze wird in eine Kerbe des Peilschafts gesteckt und mit einem Faden sowie Birkenpech befestigt



Ötziho šípy

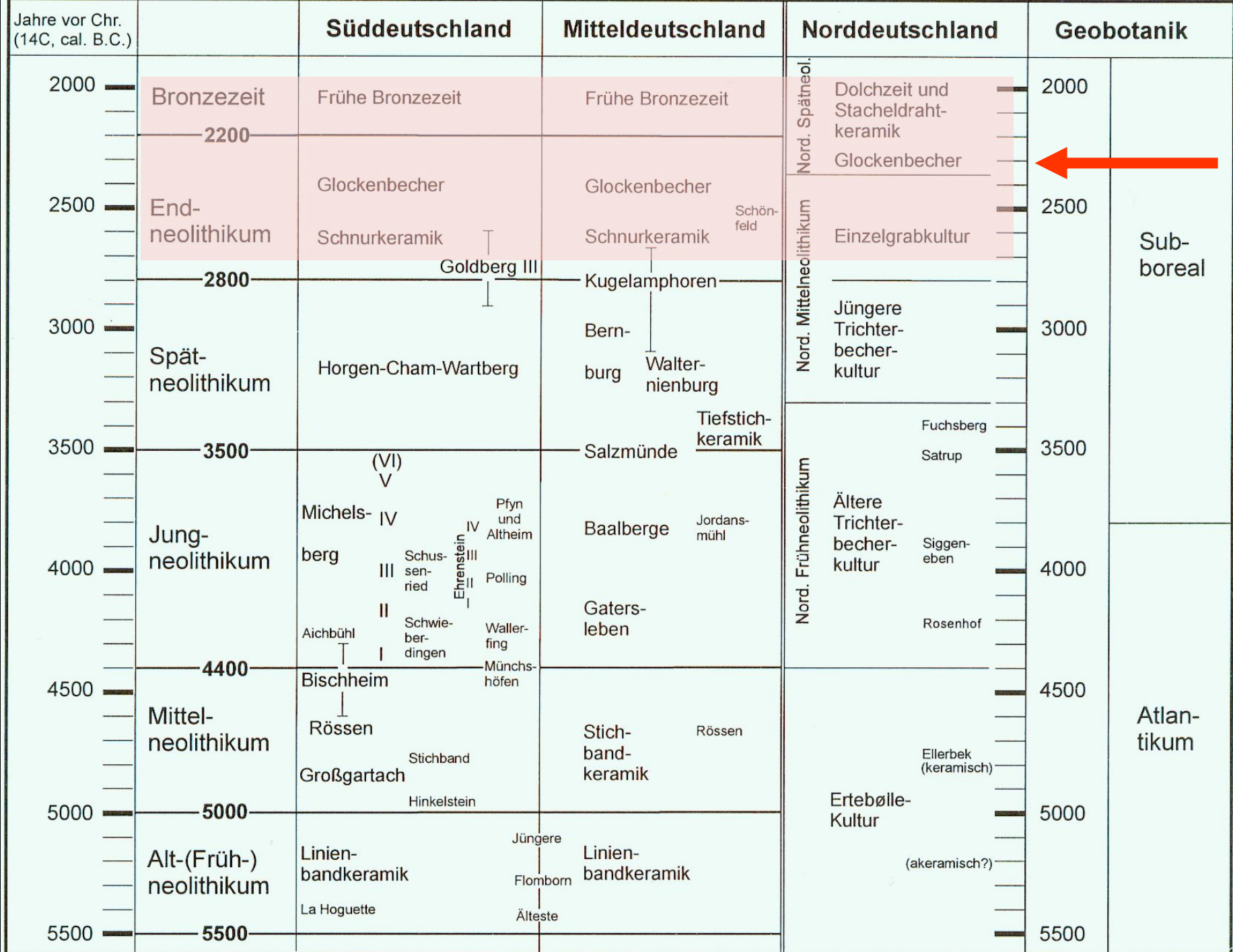

kultura Remedello

- Rozšíření: severní Itálie, oblast Popádí, hlavně Lombardie, Emilie, Venetie a Toskánsko
- Nejdůležitější lokality: Remedello Sotto u Brescie, Fontanella a Colecchio, jeskyně Tana della Mussina, Cumarole, Le Colombare
- silný vliv KZP (keramické tvary a výzdoba), snad její odnoží
- Keramika: pohárové tvary, dvojkónické poháry s výše či níže posazenou výdutí, kónické hrnce a misky, poháry s uchy, vhloubená výzdoba v horizontálních pruzích

kultura Remedello

- Sídliště: nížinná, také vyšší polohy (Le Colombare)
- Architektura: na výšinném sídlišti Le Colombare zjištěny pravoúhlé půdorysy staveb, stěny z nasucho kladených kamenů
- Pohřební ritus: kostry ve skrčené poloze, jámové hroby jednotlivců, i kolektivní hroby v jeskyních (Tana della Mussina), také megality
- ŠI: oboustranně plošně retušované hroty šípů, také hroty kopí, někdy s řapem, plošně retušované čepele dýk
- Kovové předměty: měděné dýky, jehlice, náramky a sekerky, stříbrné ozdoby na krk a jehlice

kultura Remedello

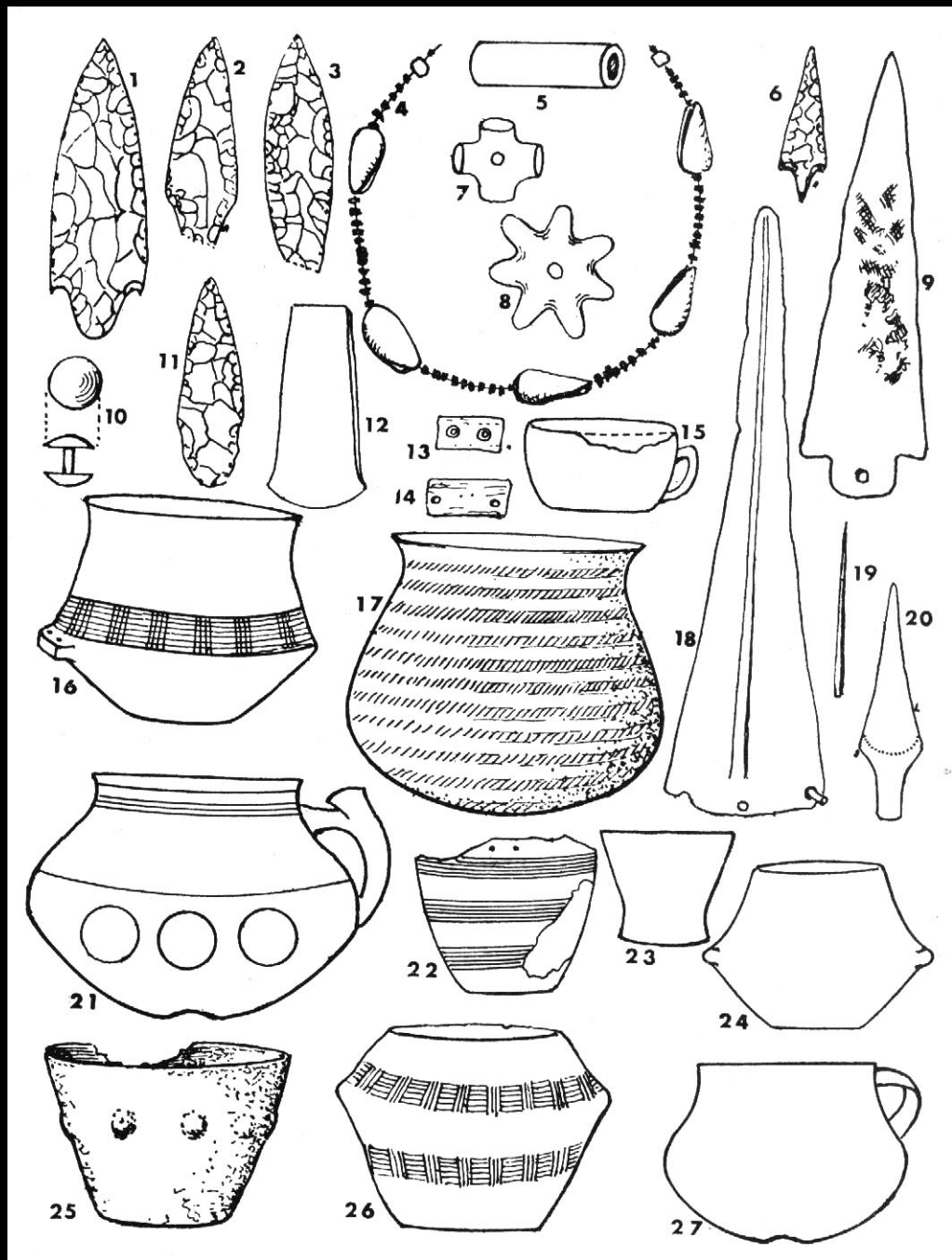

Neolit	severní Itálie	J Francie	Špan, Portug	Bretagne	Pařížská pánev	SV Francie
časný	Fiorano	Cardium	Cardium	Roucardien	La Hoguette	
	Cardium				Rubané + Limburg	
střední	Bocca quadrata		Almería	megality-typ Carn	Blicquy, Villeneuve-Saint-Germain	
	Lagozza	Chassey			Cerny	Rössen
pozdní	Lagozza	Chassey	Los Millares	Chassey-megality		
Chalkolit	Seine-Oise-Marne				KZP	KZP
	Remedello					
	KZP					