

ZPK CJBB75

12.3.2010

Variantní a dubletní koncovky

- Na základě pozorování dat z korpusu (např. SYN2000) formulujte pravidla distribuce variantních koncovek vybraného flektivního typu.

nom. pl. mask. živ.

- implicitní atribut **tag**
- dotazovací řádek: **NNMP1.***
- implicitní atribut **lemma**
- Pfiltr: **.*[bdfghklmnpstvz]**
- Pfiltr: **.*[bflmpsvz]**

implicitní atribut tag

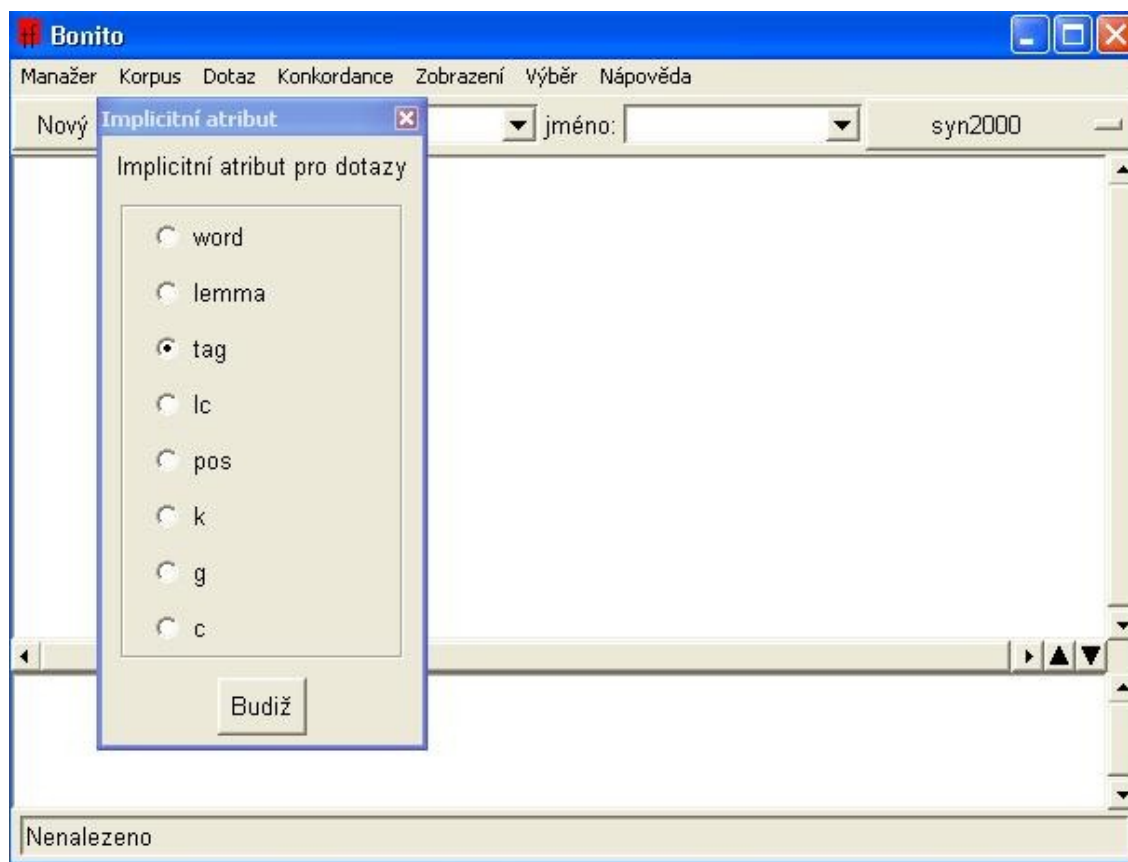

dotazovací řádek: NNMP1.*

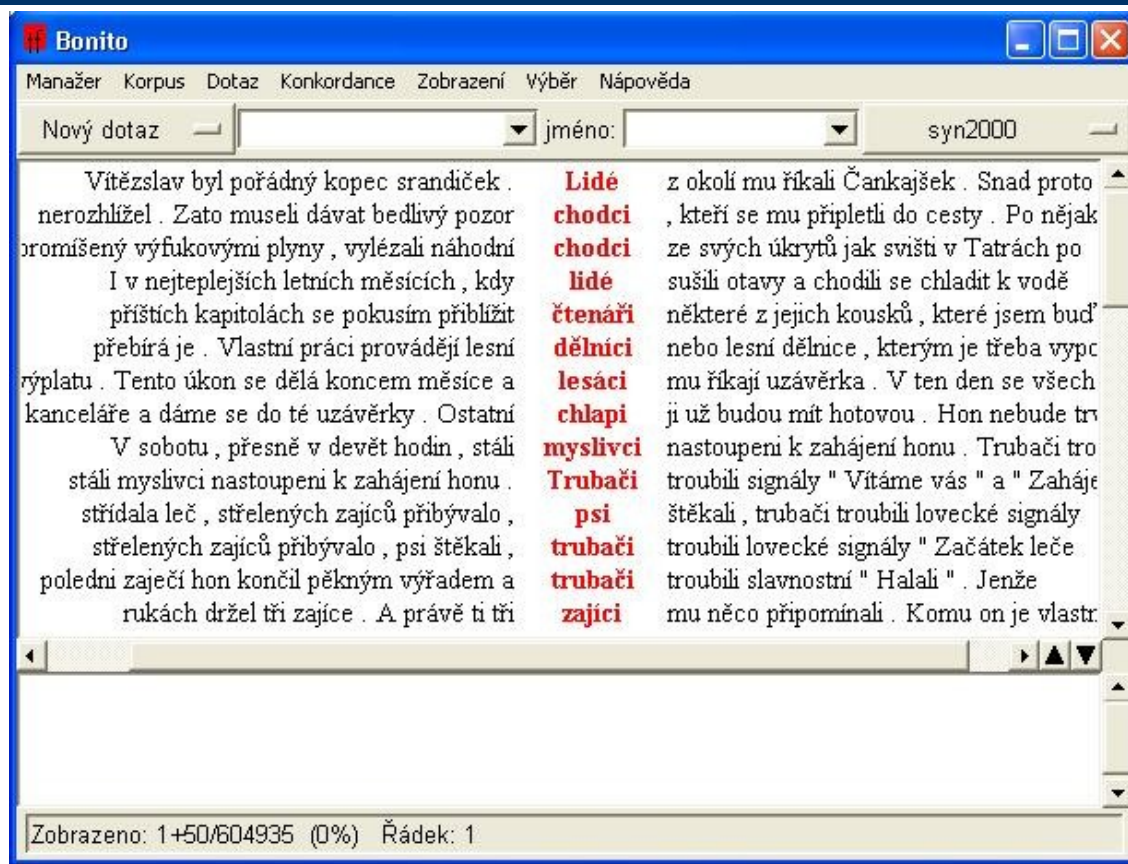

implicitní atribut lemma

Implicitní atribut

Implicitní atribut pro dotazy

- word
- lemma
- tag
- lc
- pos
- k
- g
- c

Budiž

Manažer Korpus Dotaz Konkordance Zobrazení Výběr Nápověda

jméno: syn2000

Pozic: KWIC Do: 0

od: KWIC

srandiček .	Lidé	z okolí mu říkali Čankajšek . Snad proto
edlivý pozor	chodci	, kteří se mu připlétli do cesty . Po nějaké
zali náhodní	chodci	ze svých úkrytů jak sviští v Tatrách po
stících , kdy	lidé	sušili otavy a chodili se chladit k vodě
ším přiblížit	čtenáři	některé z jejich kousků , které jsem buď
ovádějí lesní	dělníci	nebo lesní dělnice , kterým je třeba vypočít
m měsíce a	lesáci	mu říkají uzávěrka . V ten den se všechen
ky . Ostatní	chlapi	ji už budou mít hotovou . Hon nebude trva
hodin , stáli	myslivci	nastoupení k zahájení honu . Trubači trout
ájení honu .	Trubači	troubili signály " Vítáme vás " a " Zahájení
á přibývalo ,	psi	štěkali , trubači troubili lovecké signály
psi štěkali ,	trubači	troubili lovecké signály " Začátek leče
výřadem a	trubači	troubili slavnostní " Halali " . Jenže
a právě ti tři	zajáci	mu něco připomínali . Komu on je vlastně

Zobrazeno: 1+50/604935 (0%) Řádek: 1 Vybráno: 1

Pfiltr: **.*[bdfghklmnrstvz]**

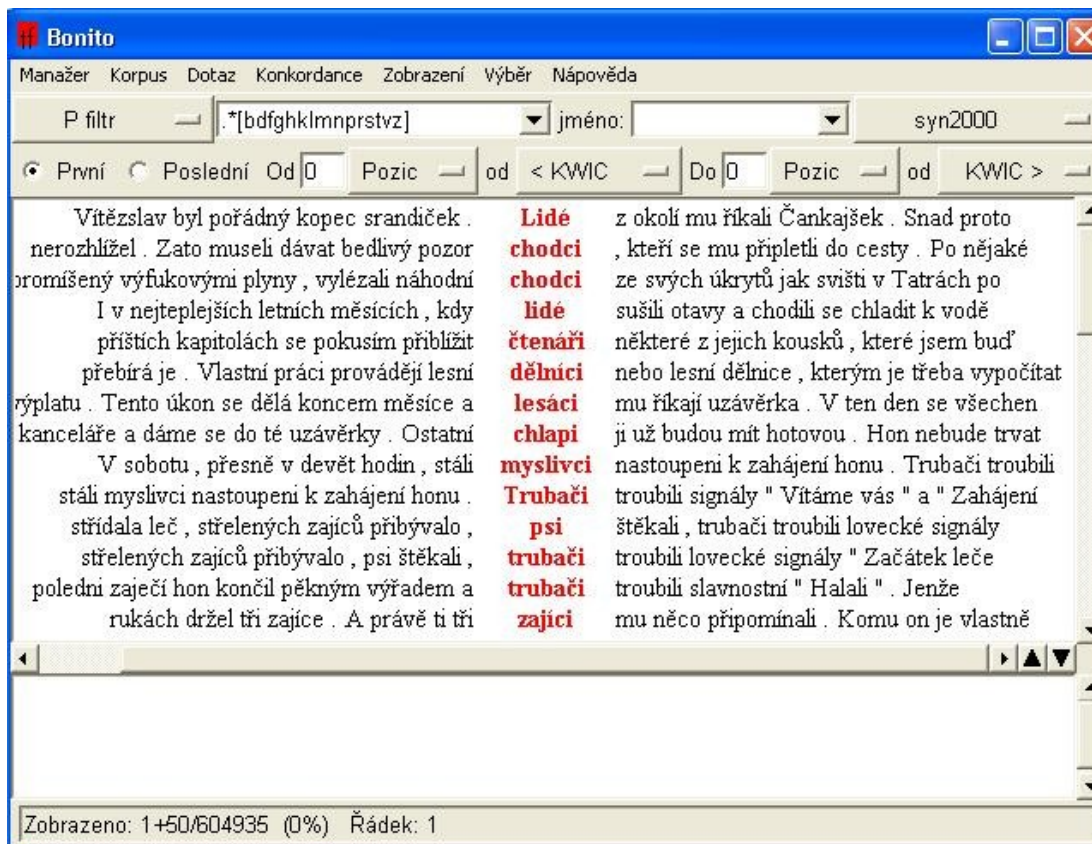

konkordance – statistiky – frekvenční distribuce – lemma

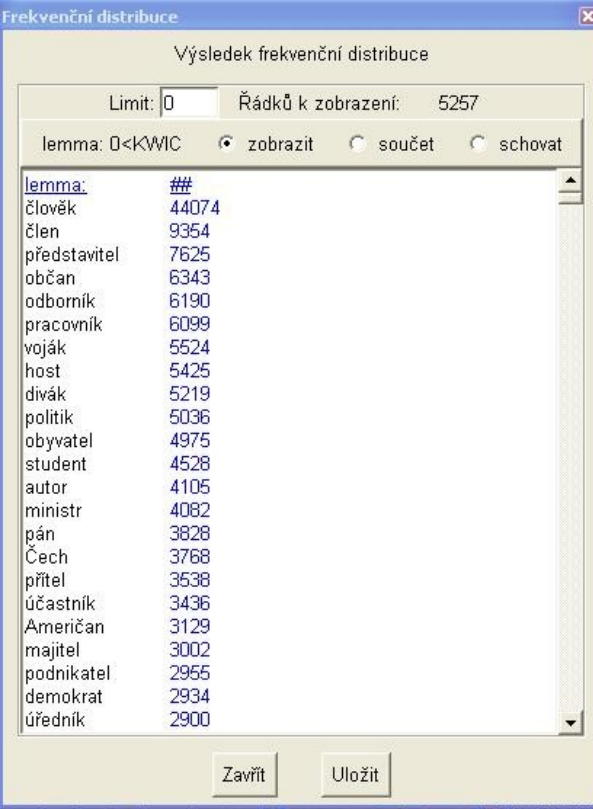

Výsledek frekvenční distribuce

Limit: 0 Řádků k zobrazení: 5257

lemma: 0<KWIC zobrazit součet schovat

lemma:	##
člověk	44074
člen	9354
představitel	7625
občan	6343
odborník	6190
pracovník	6099
voják	5524
host	5425
divák	5219
politik	5036
obyvatel	4975
student	4528
autor	4105
ministr	4082
pán	3828
Čech	3768
přítel	3538
účastník	3436
Američan	3129
majitel	3002
podnikatel	2955
demokrat	2934
úředník	2900

Zavřít Uložit

Odstranění substantiv skloňovaných podle vzoru *muž*

- Substantiva na *-tel* (*představitel, obyvatel, přítel, podnikatel, ...*)
- Jaká další ?
- Obojetná souhláska ?
- Všechny ?

vzor *pán/muž*

- Pfiltr: **.*b**
- Pfiltr: **.*f**
- Pfiltr: **.*l**
- Pfiltr: **.*m**
- Pfiltr: **.*p**
- Pfiltr: **.*s**
- Pfiltr: **.*v**
- Pfiltr: **.*z**

výsledky pozorování

- **. *b**
- Konkordance
- Statistiky
- Frekvenční distribuce
- **67 výskytů všechna vzor *pán***
- Konkordance
- Zpět k předchozí

výsledky pozorování

- **. *f :**
- Konkordance
- Statistiky
- Frekvenční distribuce
- **71 výskytů všechna vzor *pán***
- Konkordance
- Zpět k předchozí

výsledky pozorování

- Konkordance
- Statistiky
- Frekvenční distribuce
- **.*|**
- Nfiltr: ***tel**
- *datel, Obrtel, ... ?*
- Konkordance
- Statistiky
- Frekvenční distribuce
- 511 výskytů *král, !anděl, !manžel, ?Korbel* jinak všechna vzor *pán*
- Konkordance
- Zpět k předchozí (2x)

výsledky pozorování

- **. *m :**
- Konkordance
- Statistiky
- Frekvenční distribuce
- **56 výskytů všechna vzor *pán***
- Konkordance
- Zpět k předchozí

výsledky pozorování

- **. *p**
- Konkordance
- Statistiky
- Frekvenční distribuce
- **46 výskytů všechna vzor *pán***
- Konkordance
- Zpět k předchozí

výsledky pozorování

- **. *s**
- Konkordance
- Statistiky
- Frekvenční distribuce
- Nfiltr: `.*[ei]us`
- Nfiltr:
`[AÁBCČDĎEÉFGHIÍJKLMNŇOÓPQRŘSŠTŤUÚVWXYZŽ].*`
- **33 výskytů vzorů *pán (pes, pštros, kos, běs) i muž (rorýs, sýs, karas, klid'as)***
- Konkordance
- Zpět k předchozí (4x)

výsledky pozorování

- **. *v**
- Konkordance
- Statistiky
- Frekvenční distribuce
- **137 výskytů všechna vzor *pán* Konkordance**
- Zpět k předchozí (4x)

výsledky pozorování

- **. *z**
- Konkordance
- Statistiky
- Frekvenční distribuce
- **52 výskytů vzorů muž (vítěz, Francouz, kněz, ...) i pán (plaz, dikobraz, hrdlořez, ...)**
- Konkordance
- Zpět k předchozí

Distribuce koncovek

- -i
- -ové
- -é

implicitní atribut **word**
dotazovací řádek **.*ové**
konkordance – statistiky – frekvenční distribuce – **lemma**

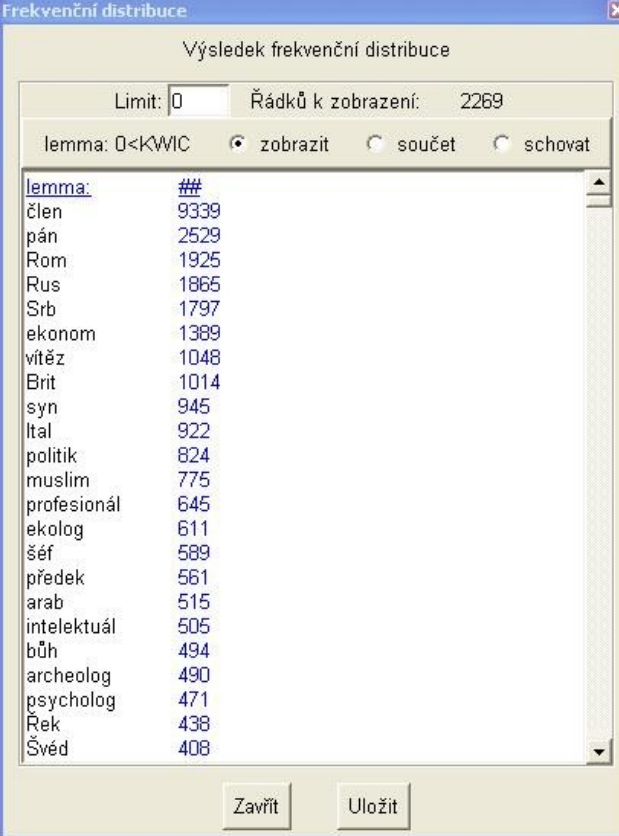

lemma:	##
člen	9339
pán	2529
Rom	1925
Rus	1865
Srb	1797
ekonom	1389
vítěz	1048
Brit	1014
syn	945
Ital	922
politik	824
muslim	775
profesionál	645
ekolog	611
šéf	589
předek	561
arab	515
intelektuál	505
bůh	494
archeolog	490
psycholog	471
Řek	438
Švéd	408

konkordance – zpět k předchozí
dotazovací řádek **. *é**

konkordance – statistiky – frekvenční distribuce – **lemma**
Nfiltr **. *ové**

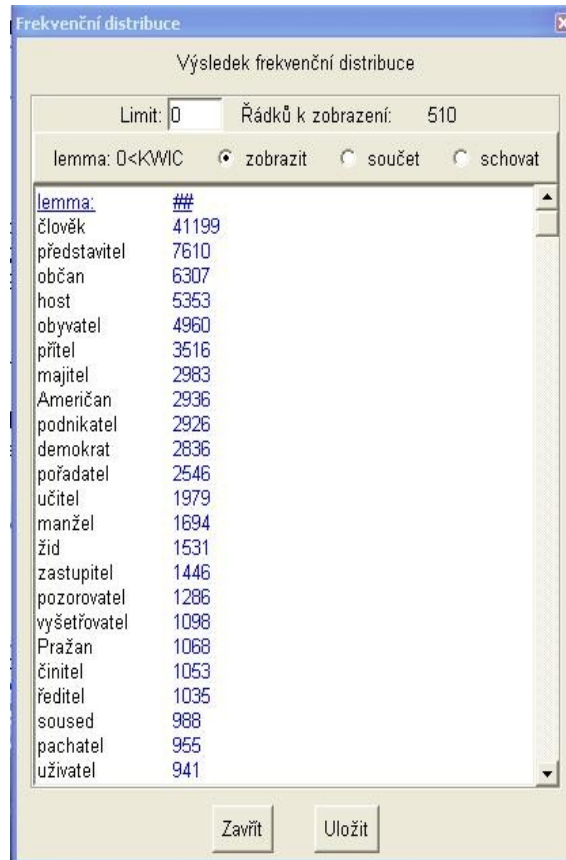

lemma:	##
člověk	41199
představitel	7610
občan	6307
host	5353
obyvatel	4960
přítel	3516
majitel	2983
Američan	2936
podnikatel	2926
demokrat	2836
pořadatel	2546
učitel	1979
manžel	1694
žid	1531
zastupitel	1446
pozorovatel	1286
vyšetřovatel	1098
Pražan	1068
činitel	1053
ředitel	1035
soused	988
pachatel	955
uživatel	941

At the bottom of the window are two buttons: "Zavřít" and "Uložit".

konkordance – zpět k předchozí (2x)

dotazovací řádek **. *i**

konkordance – statistiky – frekvenční distribuce – **lemma**

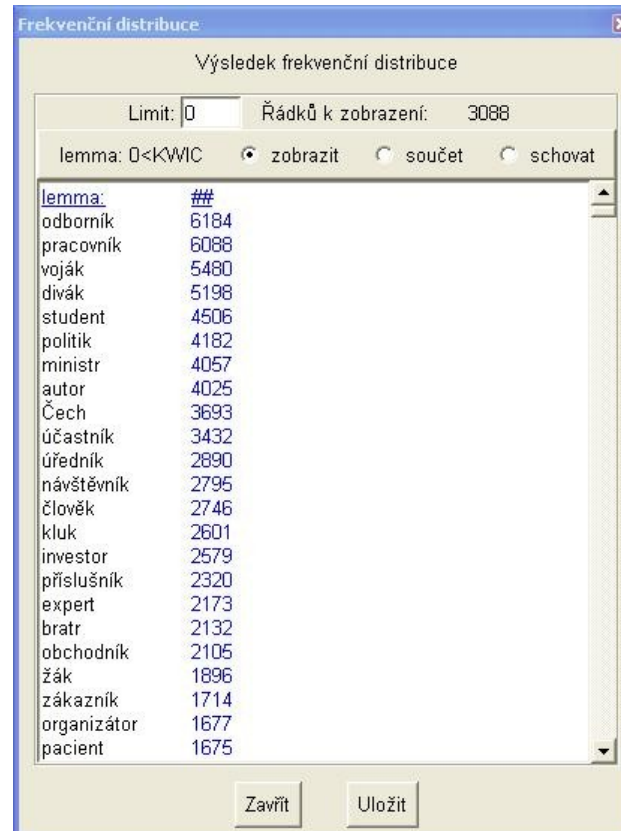

lemma:	##
odborník	6184
pracovník	6088
voják	5480
divák	5198
student	4506
politik	4182
ministr	4057
autor	4025
Čech	3693
účastník	3432
úředník	2890
návštěvník	2795
člověk	2746
kluk	2601
investor	2579
příslušník	2320
expert	2173
bratr	2132
obchodník	2105
žák	1896
zákazník	1714
organizátor	1677
pacient	1675

pozorování závislosti výskytu na

- zakončení : ke vzoru *muž* mohou patřit pouze substantiva na *-l, -s, -z*, nikoli na libovolnou obojetnou souhlásku, naopak na *-c* životná patří vždy ke vzoru *muž* srv. ovšem u neživ. *tácy, hecy, kecy*)
- derivační typ : *-an-é, -at-é, -graf-ové, -log-ové, ...* (srv. sufix *tel*)
- osobovost (*-ové*)
- obyvatelská (*Žid*)
- jednotlivé léxémy (*lidé, host, žid, soused, ...*)

Úkol na 2.4. 2010

- vok. sg. mask. živ.
- gen. pl. fem. *růže*
- gen . pl. neu. *moře*

Úkol na 9.4. 2010

- distribuce variant krátký/dlouhý (jinak alternující) kořenový vokál u některých feminin vzoru *žena* (*kráva, síla, bouda, kůra, ...*).
- U kterých substantiv ?
- V kterých tvarech ?
- Jak je najít ?
- Jak vypadá hodnocení těchto tvarů ve slovnících SSJČ a SSČ ?
- Co lze vyčíst z korpusů ?