

Červenofigurová keramika



Archaické období I



Chronologické rozdělení:

Archaické období:

- tzv. Průkopníci
- Vrcholná červená figura
- Manýristé

Klasická červená figura

Helenistická keramika



- Od 530 BC
- Do 470 archaická fáze
- Jiná technika: jiné barvy a jiné nástroje



Andokidův malíř (530 – 515)

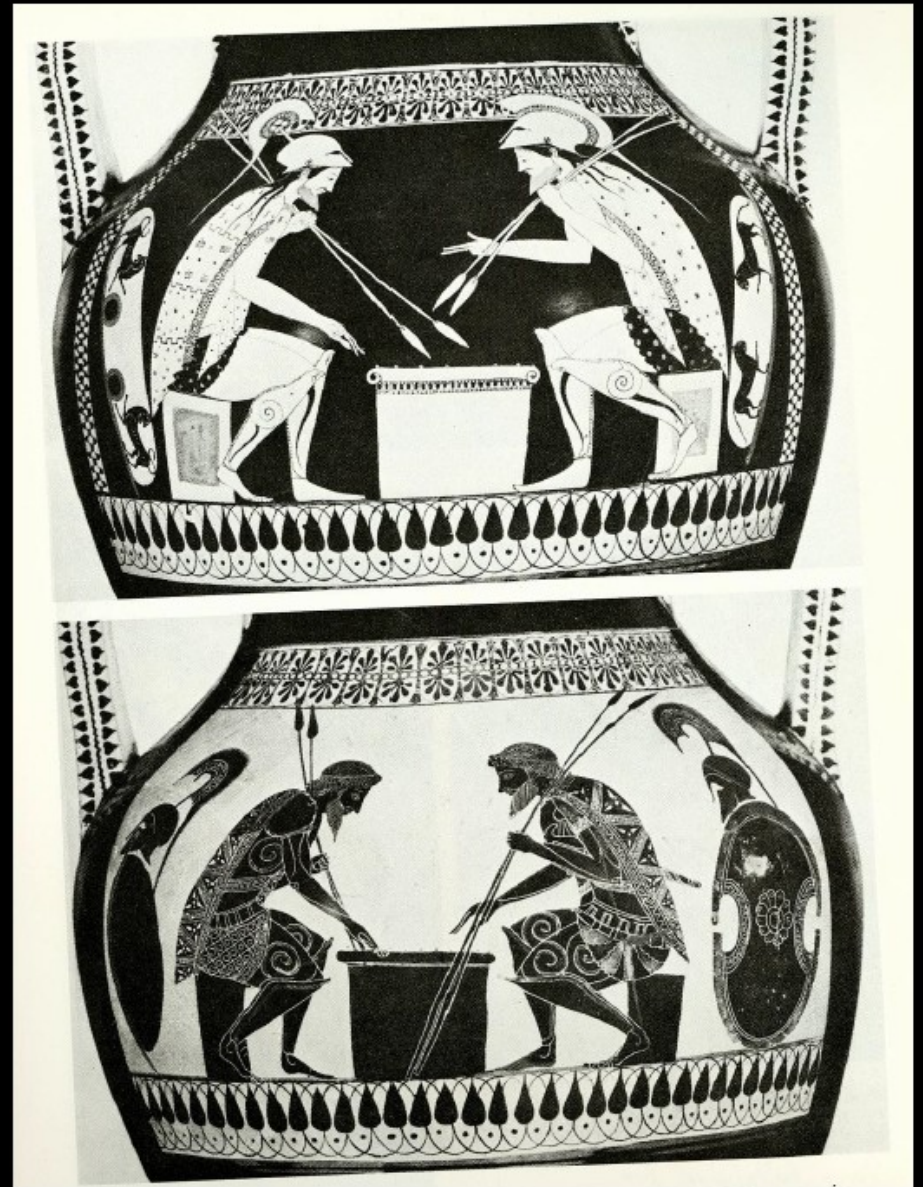

- *Neznáme pravé jméno*
- *Andokides - hrnčír*











Tzv. Průkopníci

- Homogenní skupina
- Poprvé skupinové, cechovní chování
- Objevili se již ve 20. letech 6. století BC
- Velké nádoby – psyktery, amfory A, kratéry a hydrie, ale také kylixy a misky
- Velmi výřeční – podepisovali se, popisovali figury, vkládali jim do úst přímou řeč, psali verše
- Znali se navzájem – uváděli jména jiných malířů – Leargos, kterého uvádí Evthronios
- Patrně patřili do jedné společenské skupiny nebo kasty, jednomu společenskému okruhu
- Jména některých Athéňanů na nádobách více malířů



Eufronios

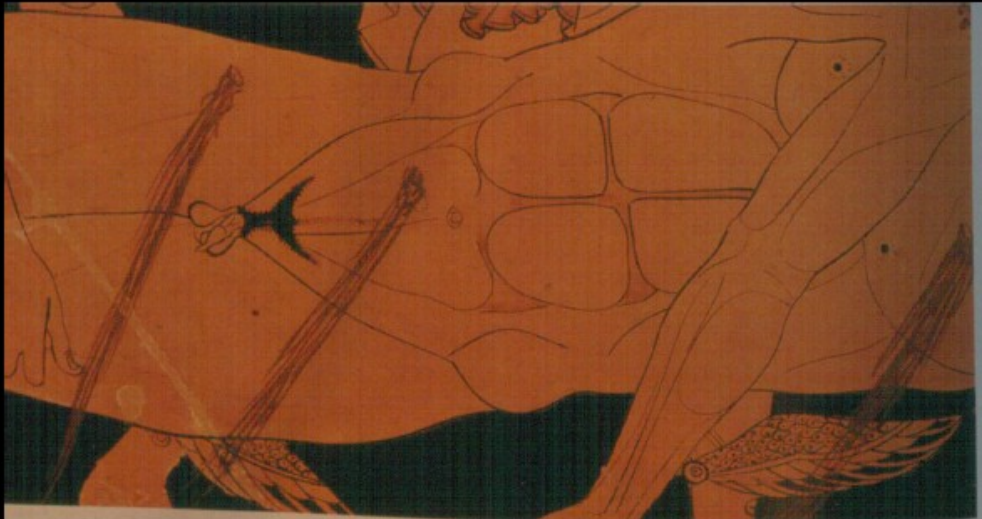

- 520 – 470 B.C.
- Kachryllion – hrnčář
- Velmi vlivný
- Vztah s Psyaxem
- Technické inovace











Smikros

510 – 515 BC

- Euphroniova dílna
- Společně s Hysisem a malířem spravedlnosti



31 Αμφορέας με λαιμό. Έργο του Σμίκρου

32.1 Στάμιος με την υπογραφή του Σμίκρου
(ύψ. 38.5 εκ.)

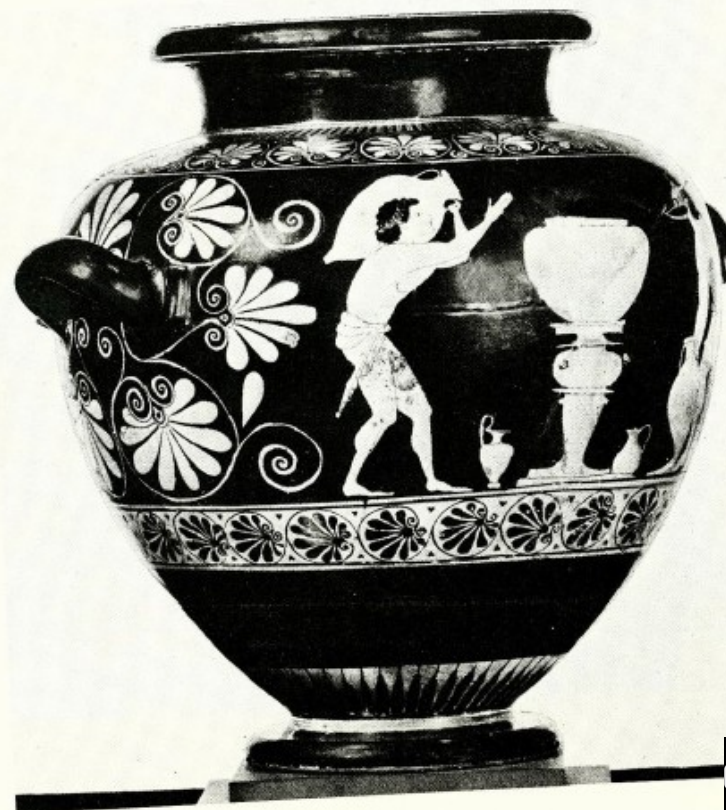

ΕΜΙΚΡΟΣ
ΑΝΕΘΕΚΕ
ΚΑΒΙΡΟΙ



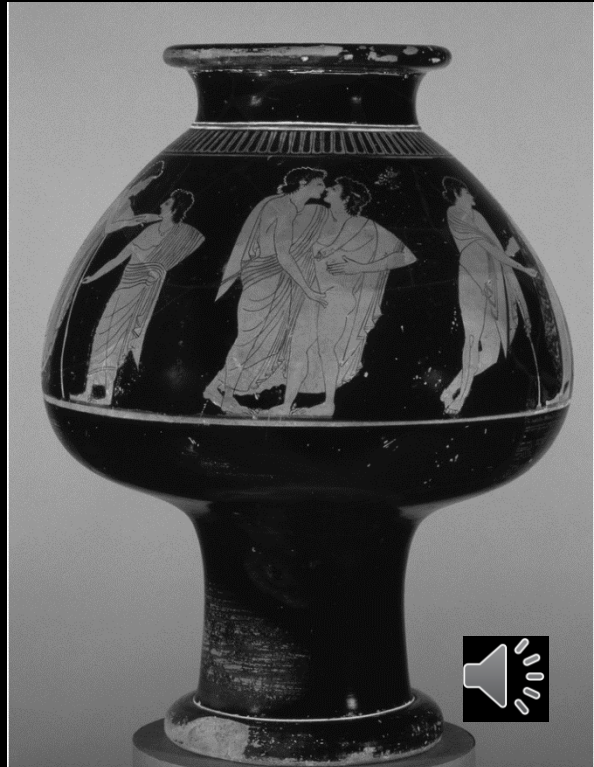





Euthymides

Red-figure amphora, c. 510-500, Euthymides

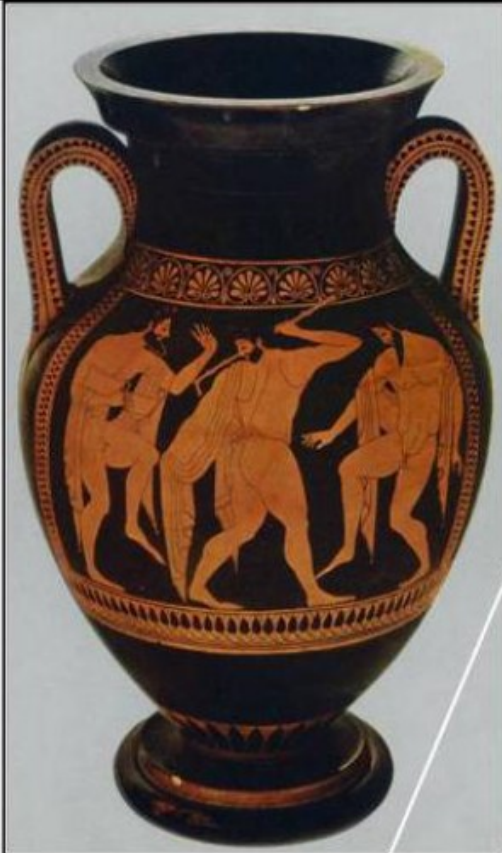

hos oudepote Euphronios

Komarchos

Eu(e)demos

Teles

eleopi







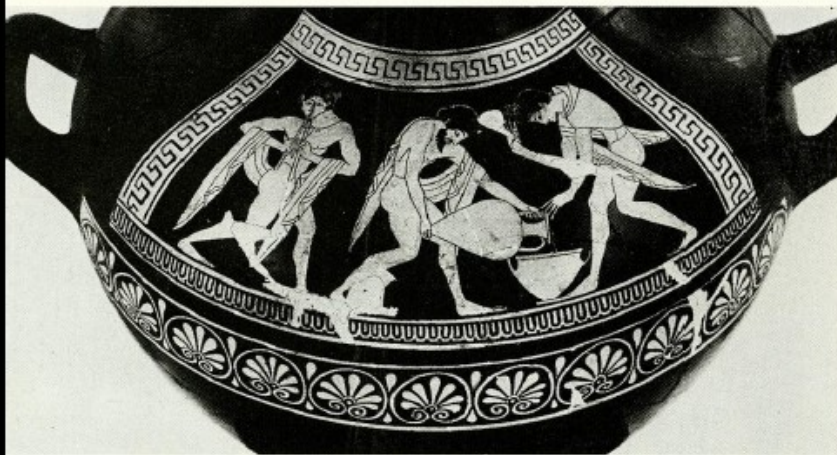

Καλπίδα του Ευθμιδου

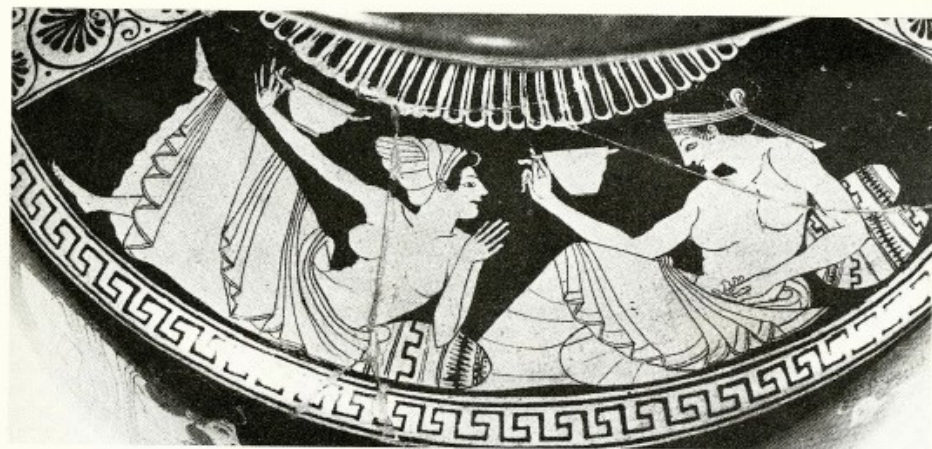

37 Αμφορέας με λαμό, του Ευθμιδου



5 Ψοκτήρας με την υπογραφή του Ευθμιδου



Fintias





Υψις



43 Ενωπόγραφη υδρία. Υψις. Αμαζόνες

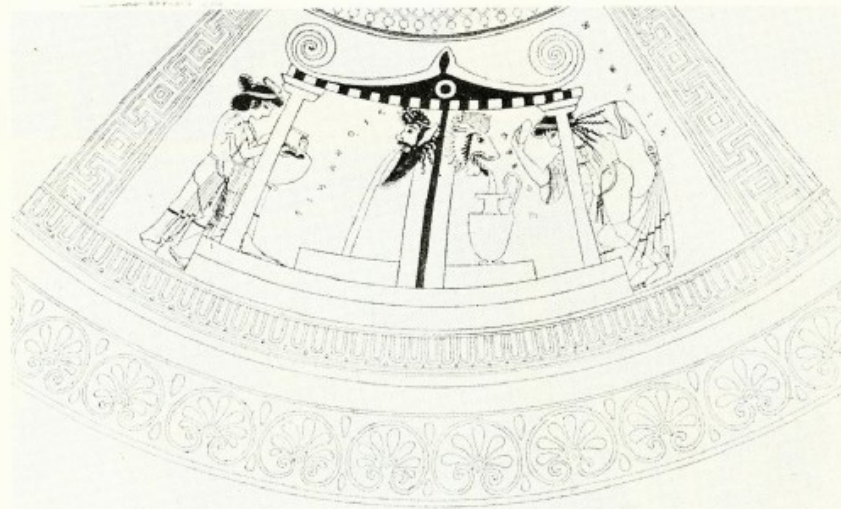

44 Ενωπόγραφη καλπίδα. Υψις



Malíř Spravedlnosti



45 Ενιαίος αμφορέας (τύπου Α) του Ζωγράφου του Δικαίου

46 Καλίπδα του Ζωγράφου του Δικαίου

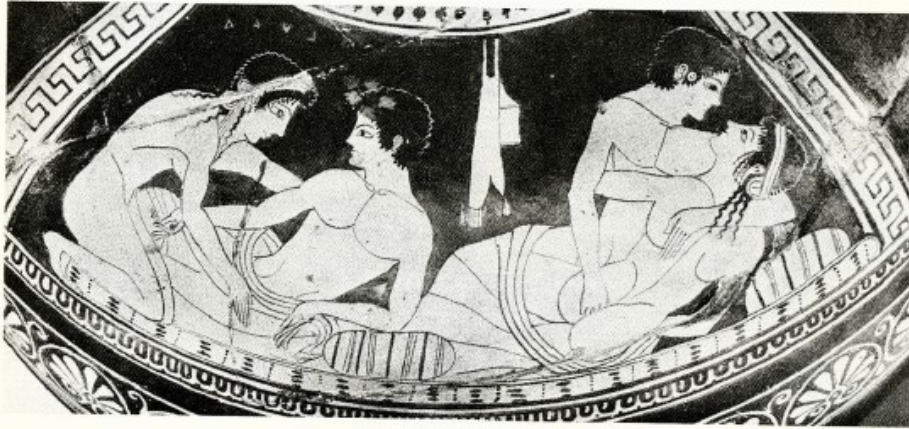

47 Ψυκτίρας του Ζωγράφου του Δικαίου



Sosiův malíř



Malíři kylixů

- 8 z 10 dochovaných nádob jsou kylixy
- První malíři spíše dávali přednost velkým nádobám – prostor pro novou techniku – tzv. Parade style
- Červenofigurové kylixy nemají takovou variabilitu jako černofigurové
- Zpočátku vysoká cylindrická nožka jako u BF, později ve tvaru trumpety
- Někteří malíři se specializovali pravděpodobně pouze na kylixy
- Vrcholné období eye-kylixů – 520 - 500



Oltos



54 Στάμνος του Όλτου. Ηρακλής και Αχελώως (ύψ. 27,5 εκ.)



55.1-3 Κύλικα με την υπογραφή του Όλτου. Ζεύς, Αφροδίτη, Αθηνά

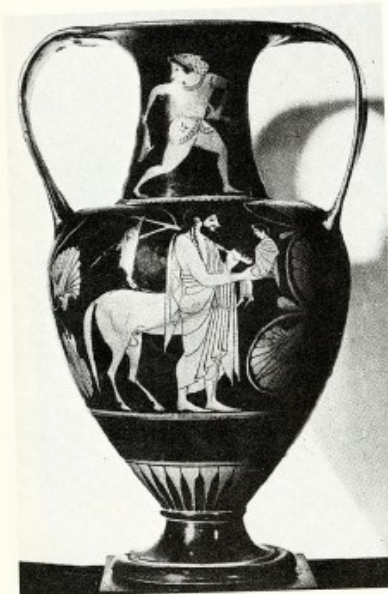

56 Νικοσθένειος αμοφορέας του Όλτου. Ο Χείρων και ο Αχιλλεύς μικρός (ύψ. 37)

57.1, 2 Επικυπριας αμοφορέας (τύπου C) του Όλτου. Βρυσής και Αχιλλεύς (ύψ. 40 εκ.)



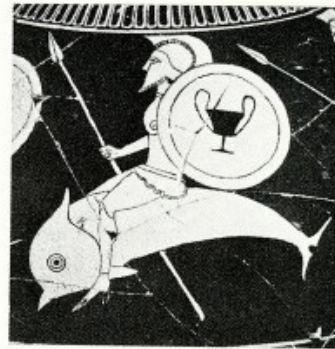

58.1, 2 Ψυκτήρας του Όλτου (ύψ. 30,2 εκ.)



59 Κύλικα του Όλτου. Ο Ποσειδών



60 Κύλικα του Όλτου



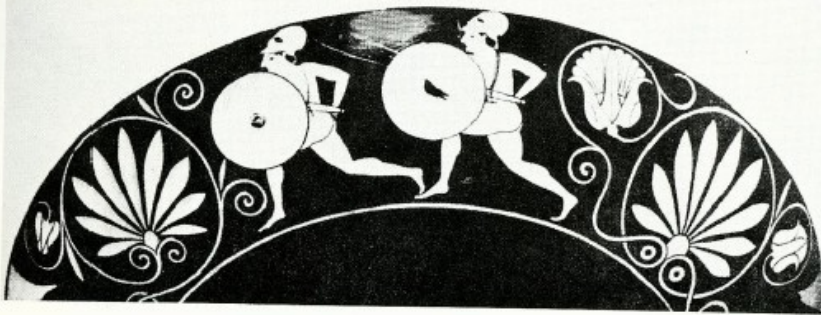

63 Κύλικα του Όλτου



64 Κύλικα του Όλτου

65 Κύλικα του Όλτου. Ο Ηρακλής
μονομαχεί με τον Κύκνο

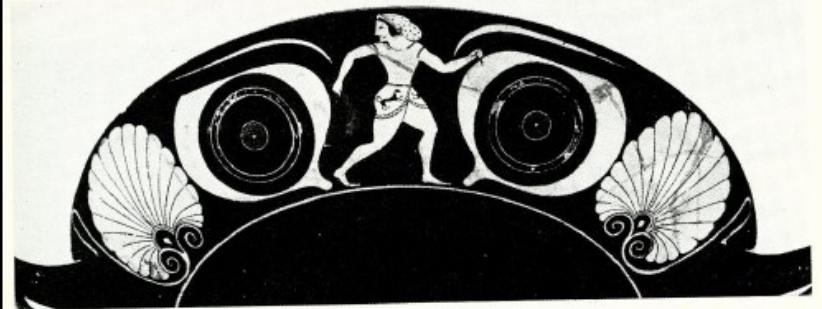
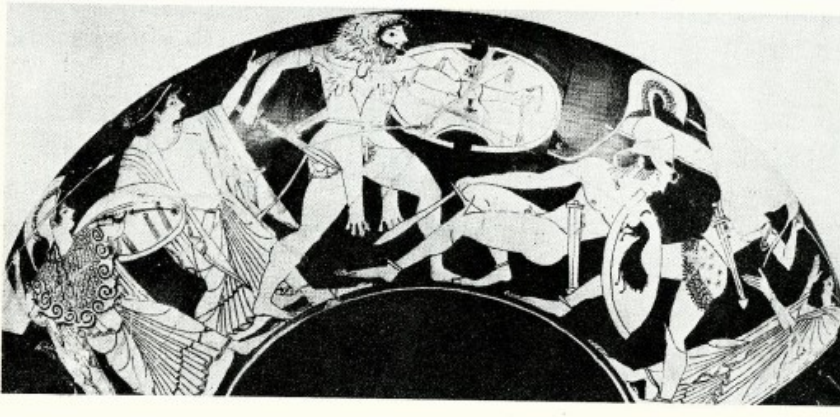

61.1 Κύλικα του Όλτου. Νηρηίδα
(πλ. 32 εκ.)



61.2 Εσωτερικό της κύλικας της εικ.
61.1. Ο Ερμής

62 Κύλικα του Όλτου. Πηλεύς και
Αταλάντη





Epiktenos



66.1, 2 Κύλικα με την υπογραφή του
Επικτήτου (ύψ. 13,5 εκ.)



67.1, 2 Κύλικα με την υπογραφή του
Επικτήτου



68 Κύλικα με την υπογραφή του
Επικτήτου



69 Κύλικα με την υπογραφή του
Επικτήτου

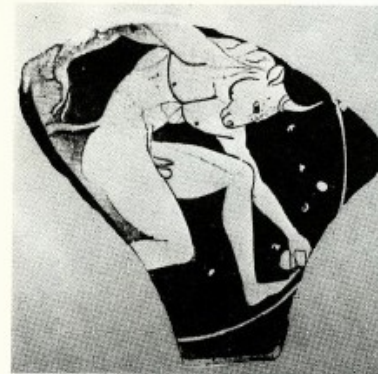

70 Κύλικα του Επικτήτου. Μινώταυρος (πλ. 11 εκ.)



71 Κύλικα του Επικτήτου



Feidippos



79 Κύλικα του Φειδίπου

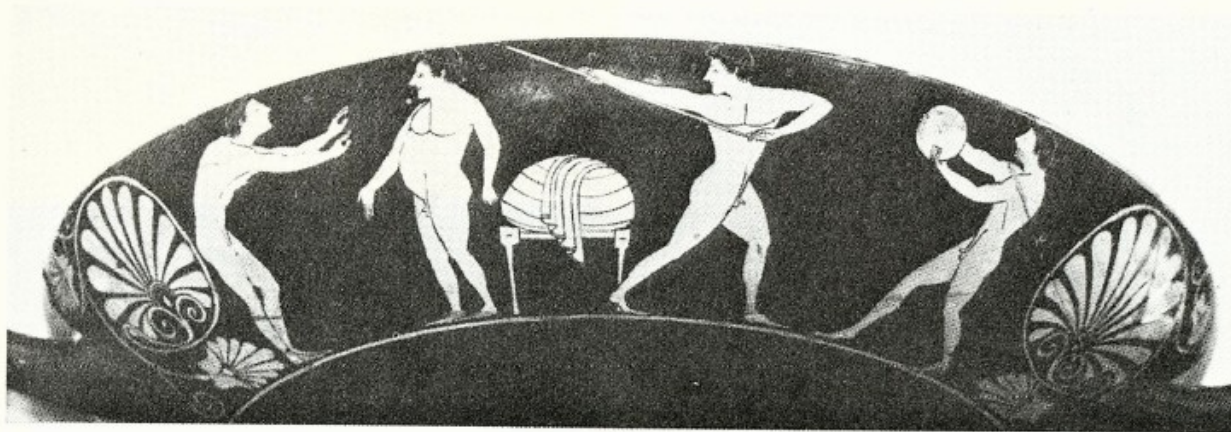

80 Κύλικα του Φειδίπου



Skythos



Evergidův malíř





102 Κύλικα του Ζωγράφου του Ευεργίδου



103 Υψοστατό του Ζωγράφου του Ευεργίδου
(:). (ύψ. 26,2 εκ.)

104 Κύλικα του Ζωγράφου του Ευεργίδου. Ο
Ηρακλής και το λιοντάρι





Velké množství malířů

- Ermaiův malíř
- Chelidův malíř
- Epidromův malíř
- Thaliin malíř
- Elpinikův malíř
- Ambrosiův malíř
- Dřevorubcův malíř
- Filiův malíř
- Saltingův malíř
- Egesivulův malíř
- Pithiův malíř

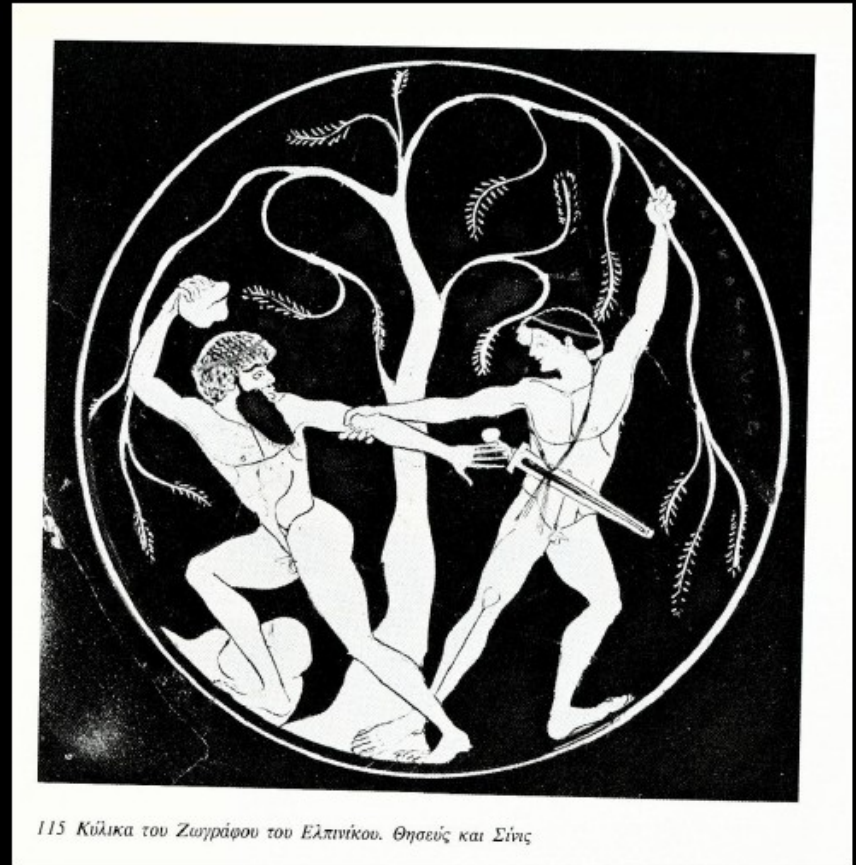



118 Κύλικα του Απολλοδώρου. Θησεύς και Μινώταυρος



Κύλικα του Ζωγράφου του Ηγησιβούλου. Επίθετο κοραλί χρώμα γύρω από το μέταλλο



Pozdní archaické období

- Vrcholné období RF jsou Průkopníci
- Od pozdní archaické periody se styl zjednodušuje
- Velmi zřídka barva (bílá nebo jiná)
- Vše je červené a černé
- Období devalvace stylu
- Ohromná poptávka z oblastí mimo Řecko
- Předpokládá se, že se produkce zvětšila cca dvakrát



Malíř radosti a malíř síly

Berlínský malíř a Kleofradův malíř

- Dva patrně nejvýznamnější malíři červené figury
- Vychází ze školy průkopníků
- Kleofradův malíř – zřetelněji propojen se starší generací
- Berlínský je elegantnější, vybírá si spíše menší nádoby
- Oba dva začínají dionýsovskými scénami
- Později B. malíř se soustředil na scény z všedního života
- B. Malíř je velmi klasický, jeho postavy jsou aristokraticky stojící bez hnutí
- K. malíř – málo známé scény z trojské války, z Iliady
- K. malíř – někdy bývá uvažováno o tom, že začínal jako sochař v některé z peloponézských dílen
- Jeho postavy jsou velmi životné, plné pohybu



Kleofradūn malíř



129.1 Ενιαίος αμοφορέας (τύπου Α) του Ζωγράφου του Κλεοφράδου. Αναχώρηση πολεμιστή και σπλαγχνοκοπία

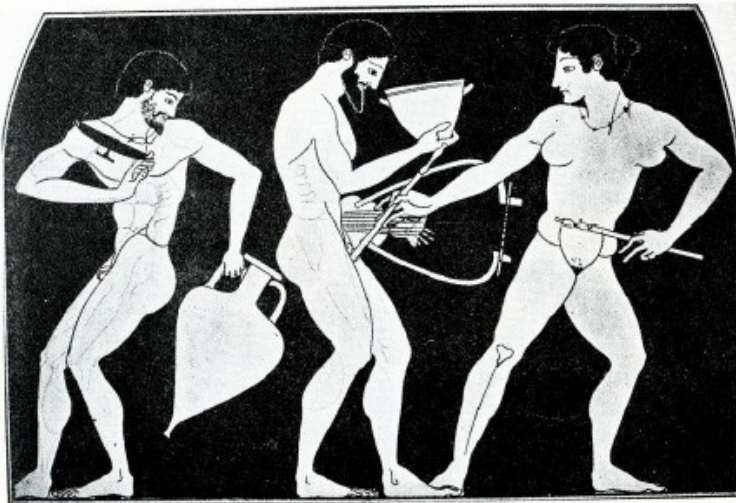

129.2 Η άλλη όψη του αγγείου της εκ. 129.1



130 Καλυκόσχημος κρατήρας του Ζωγράφου του Κλεοφράδου. Επιστροφή του Ηφαιύτου (ύψ. 43.8 εκ.)







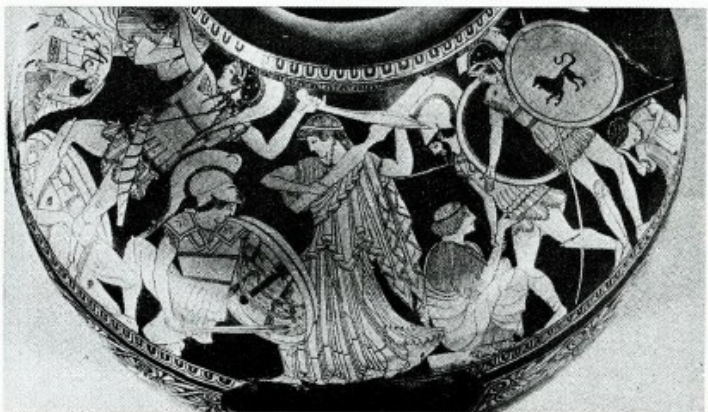

135 Καλπίδα του Ζωγράφου του Κλεοφράδου. Αιεΐας και Αγχΐσης. Αΐας και Κασσάνδρα. Θάνατος του Πριάμου. Ανδρομάχη (·). Διάσωση της Αΐθρας



140 Αμφορέας με λαμό του Ζωγράφου του Κλεοφράδου



141 Λουτροφόρος του Ζωγράφου του Κλεοφράδου. Πρόθεση νεκρού (ύψ. 81 εκ.)

142 Πελίκη του Ζωγράφου του Κλεοφράδου (υπογραφή Επικτήτος) (ύψ. 32 εκ.)



Berlínský malíř

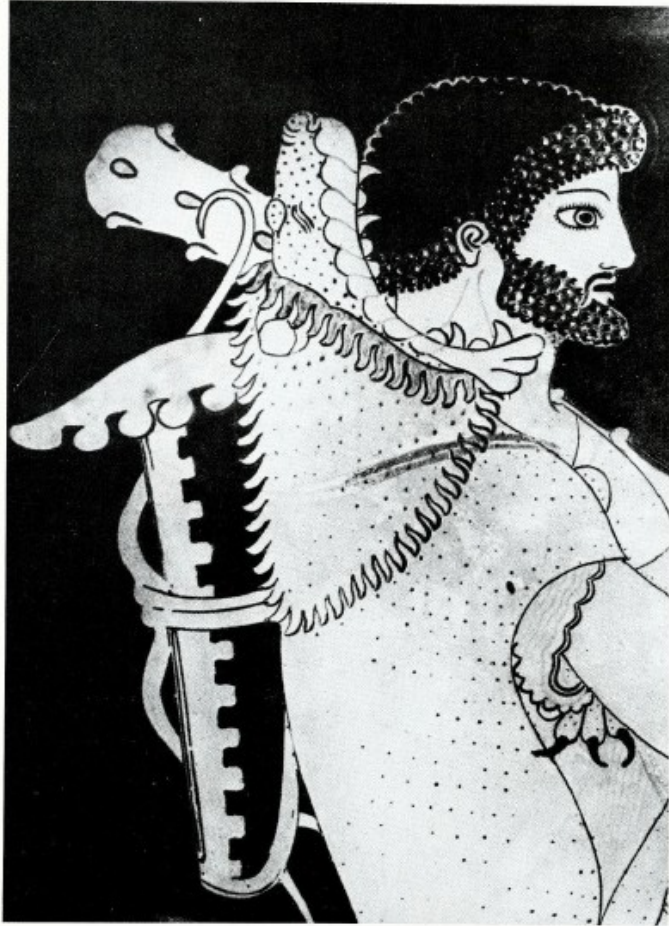

146.1 Η κόρη του αγγίλου της εκ. 146.2

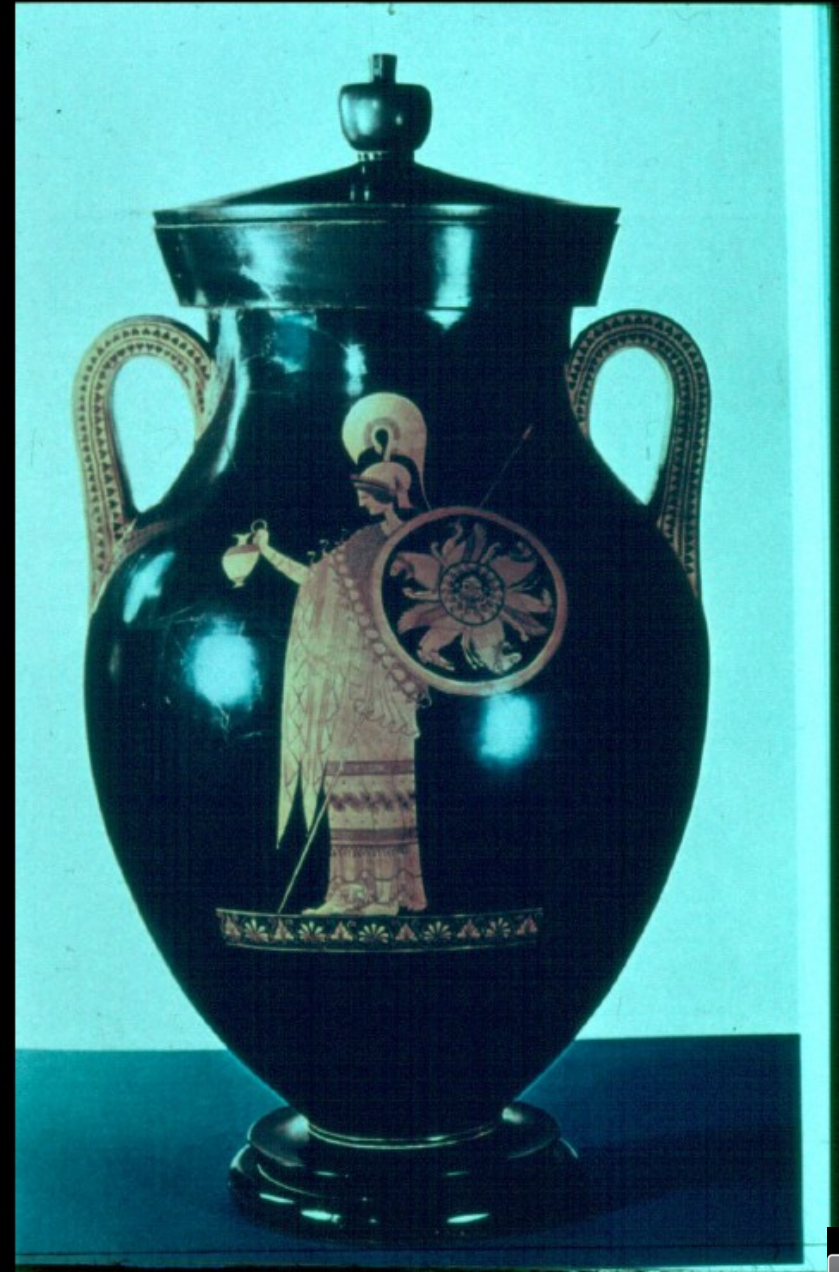

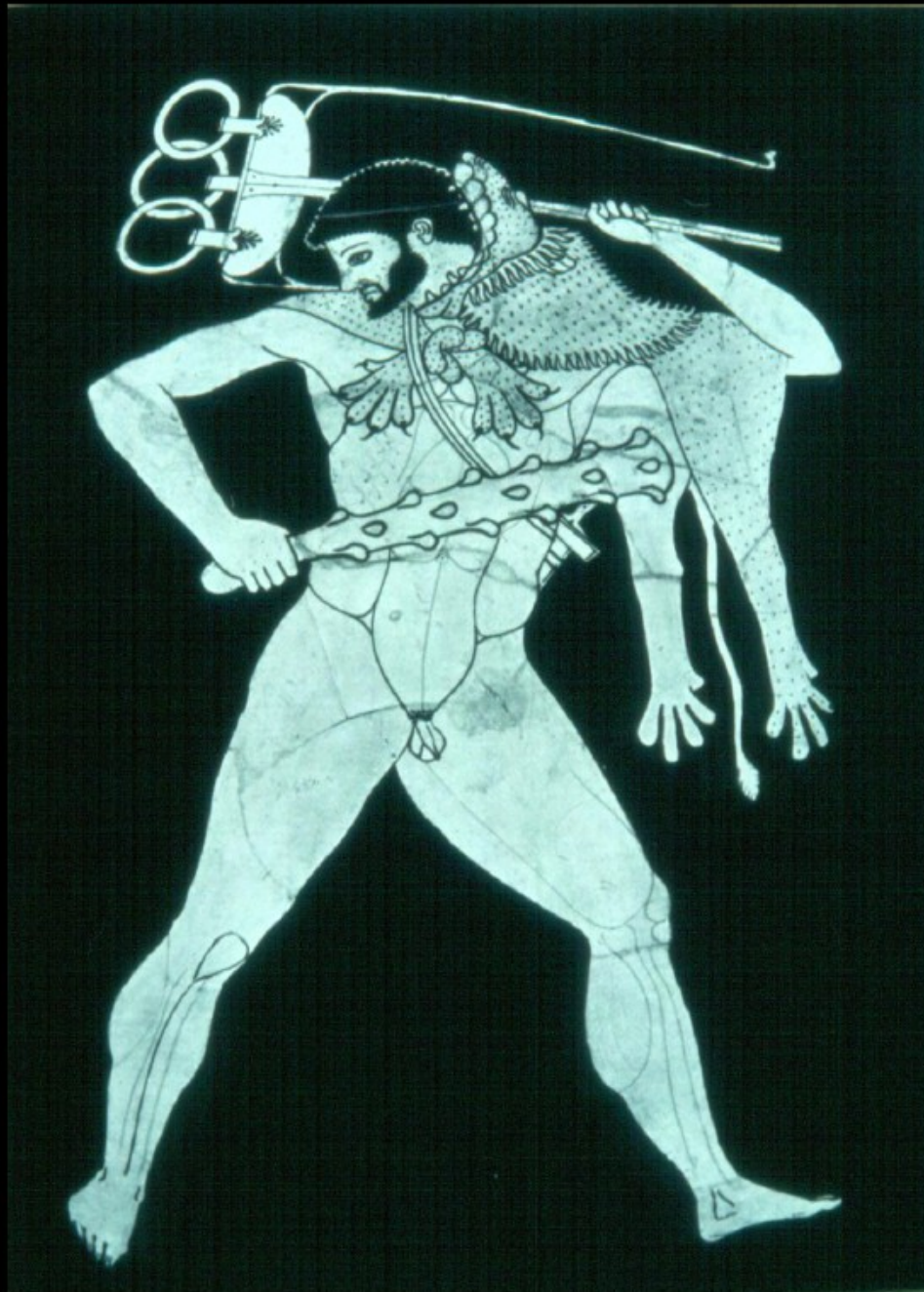

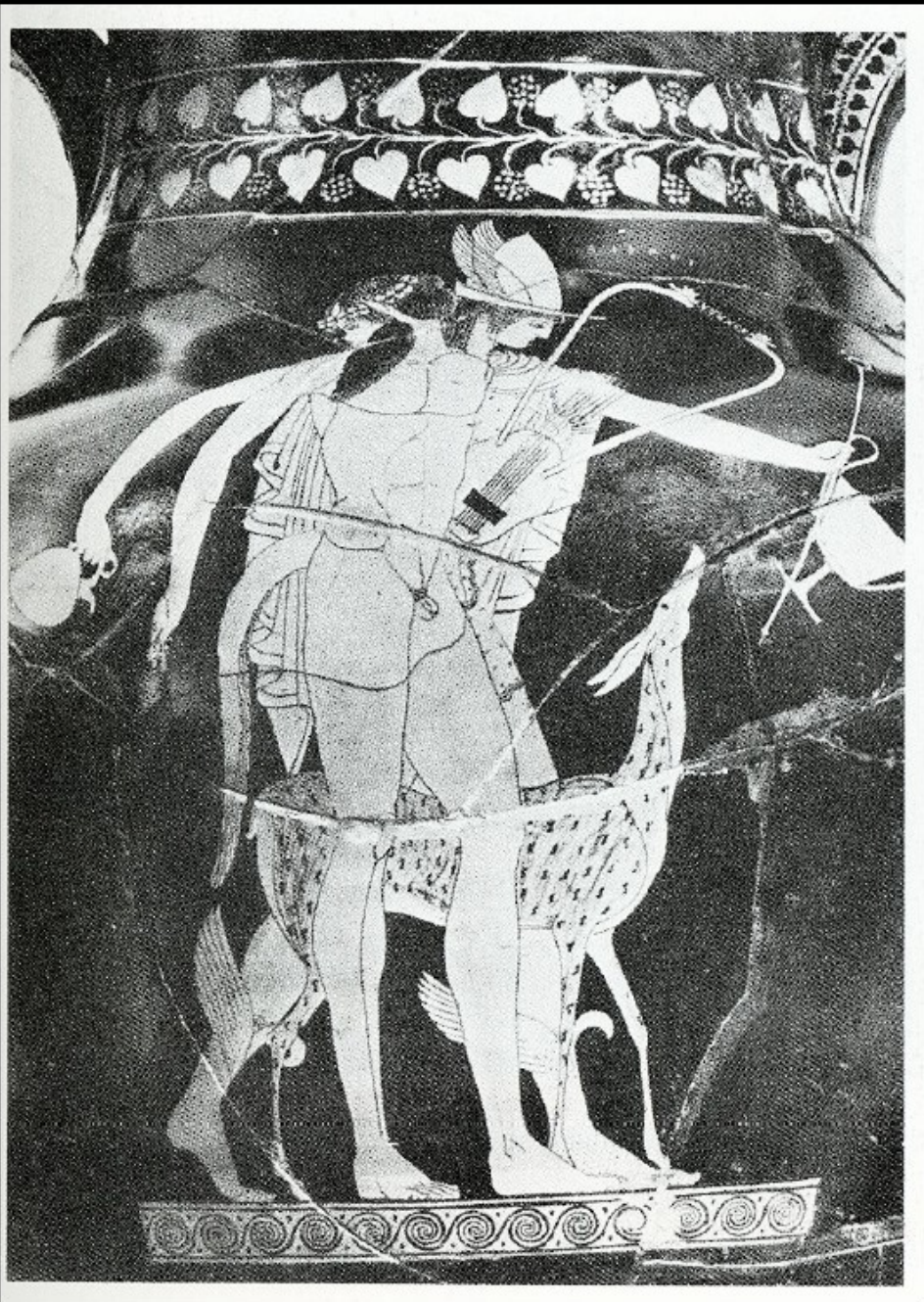



147 Καλίπδα του Ζωγράφου του Βερολίνου. Η Ευρώπη



148 Αμφορέας με λαμό, του Ζωγράφου του Βερολίνου



149 Αμφορέας με λαμό, του Ζωγράφου του Βερολίνου. Ηρακλής και Αμαζόνες

150 Κυδοεισόσχμος κρατήρας του Ζωγράφου του Βερολίνου. Ο Γανυμήδης (ύψ. 33 εκ.)



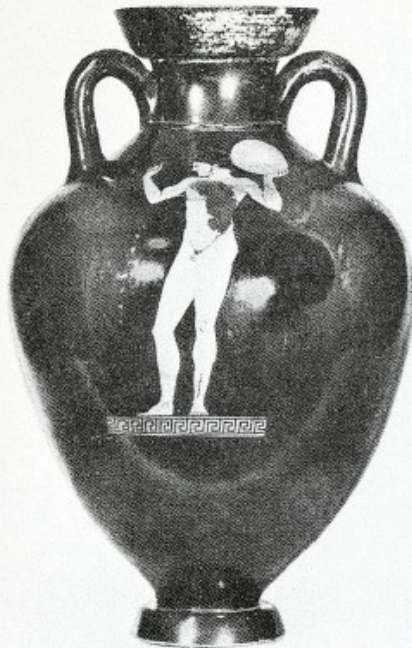

151 Παναθηναϊκός αμοφορέας, του Ζωγράφου του Βερολίνου (ύψ. 48,5 εκ.)



152.1 Ενιαίος αμοφορέας (τύπου C) του Ζωγράφου του Βερολίνου. Παιδοστρώτης (ύψ. 42 εκ.)



153 Παναθηναϊκός αμοφορέας του Ζωγράφου του Βερολίνου. Γοργώ



152.2 Η άλλη όψη του αγγείου της εικ. 152.1. Κιθαροδόξ





154 Ελικωτός κρατήρας του Ζωγράφου του Βερολίνου. Δήμητρα και Τριπτόλεμος





155 Στάμνος του Ζωγράφου του Βερολίνου. Ο Ηρακλής παιδί και τα φίδια



156 Υόρτια του Ζωγράφου του Βερολίνου. Ηρακλής και Νηρούς



158 Αμφορέας με λαμό, του Ζωγράφου του Βερολίνου. Ελένη και Μενέλαος



157 Υόρτια του Ζωγράφου του Βερολίνου. Απόλλων (ύψ. 52 εκ.)



159 Ληκυθός του Ζωγράφου του Βερολίνου. Νίκη



160 Αμφορέας τύπου Νολα, του Ζωγράφου του Βερολίνου. Αθηνά



161 Ονοχόη του Ζωγράφου του Βερολίνου. Νίκη και Έρμης



Nikoxenův malíř

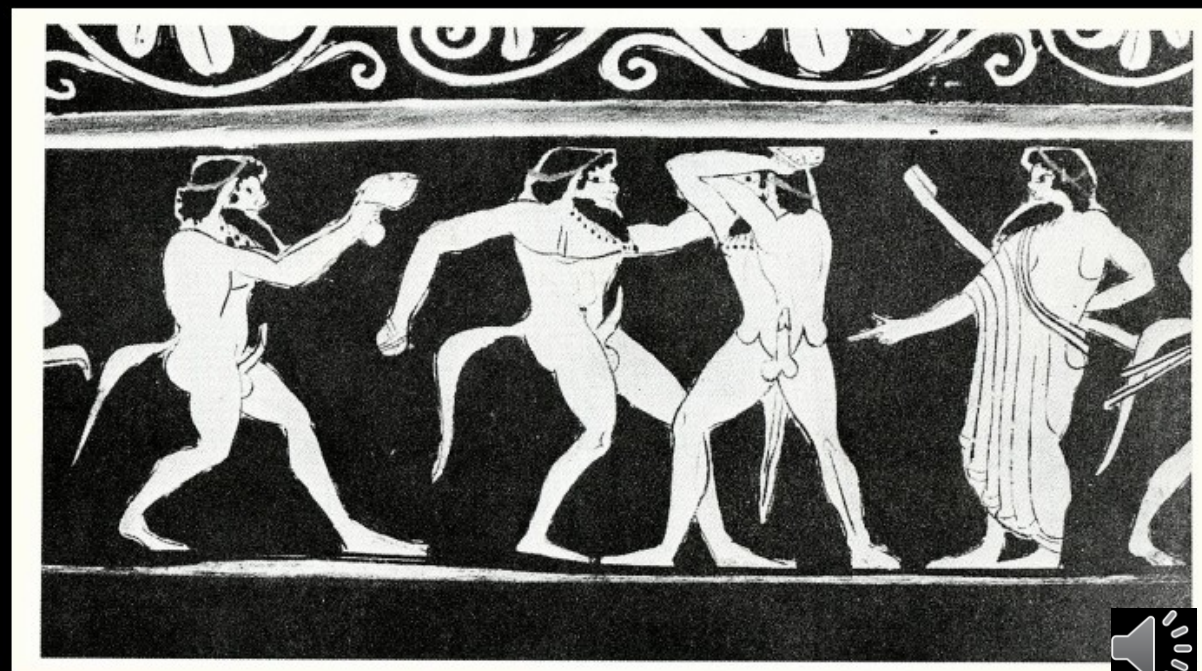

Eucharidūn malíř



164 Αμφορέας με λαμό, του Ζωγράφου του
Ευχαρίδου (ύψ. 32 εκ.)

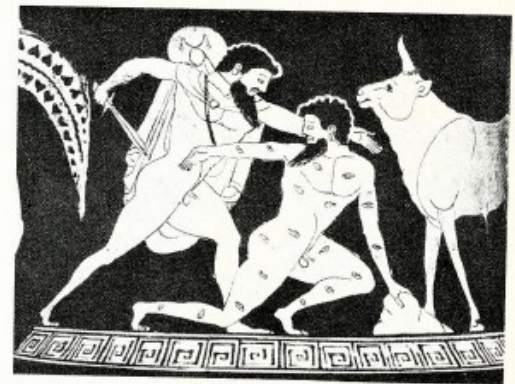

165 Ενταίος αμφορέας (τύπου Α), του Ζωγράφου του
Ευχαρίδου. Ο Εμψής και Ο Άργος



166 Καλικόσχημος κρατήρας του Ζωγράφου
του Ευχαρίδου. Πρεσβεία στον Αχιλλέα

167 Κύλικα του Ζωγράφου του Ευχαρίδου

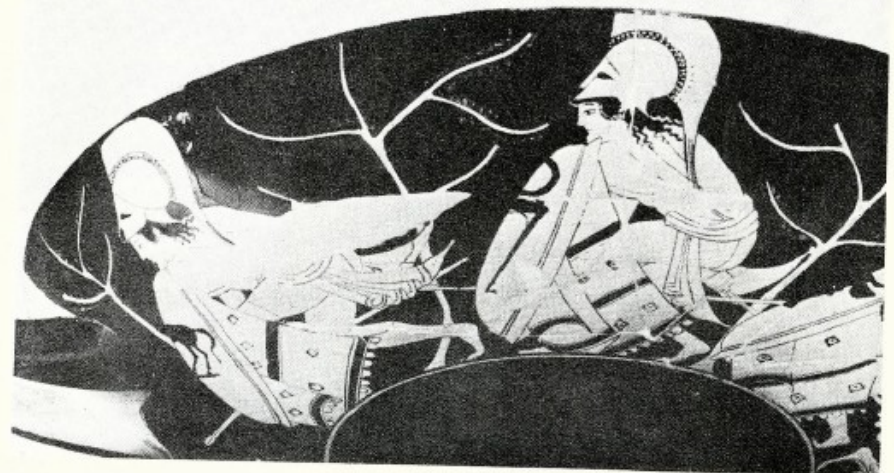

Mysos



Harrow painter



173 Παναθηναϊκός αμφορέας του Ζωγράφου του Harrow. Έρως (ύψ. 30 εκ.)

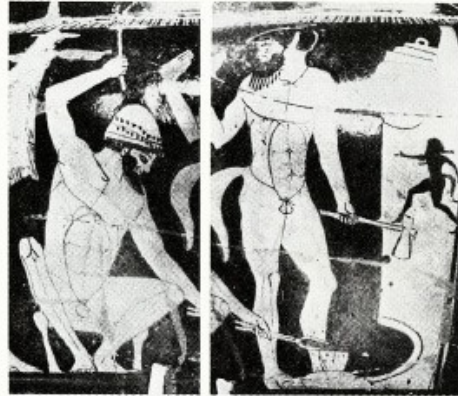

174 Κιονολός κρατήρας του Ζωγράφου του Harrow. Σάτυρος στο εργαστήριο του Ηφαίστου

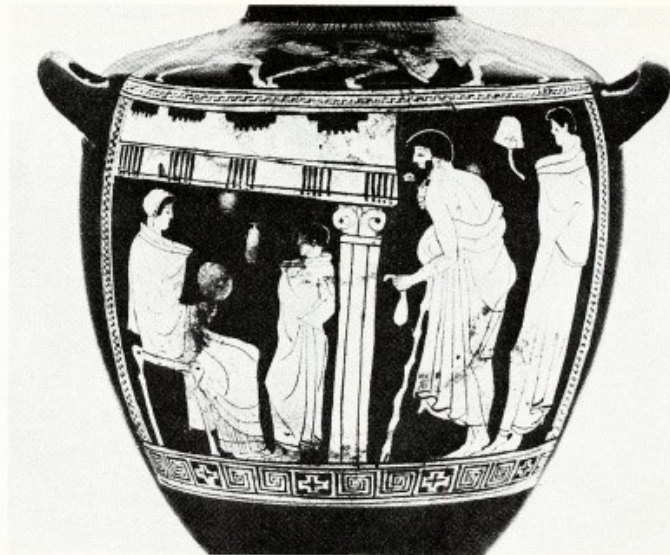

175 Υόρτα του Ζωγράφου του Harrow



Malíř létajícího anděla

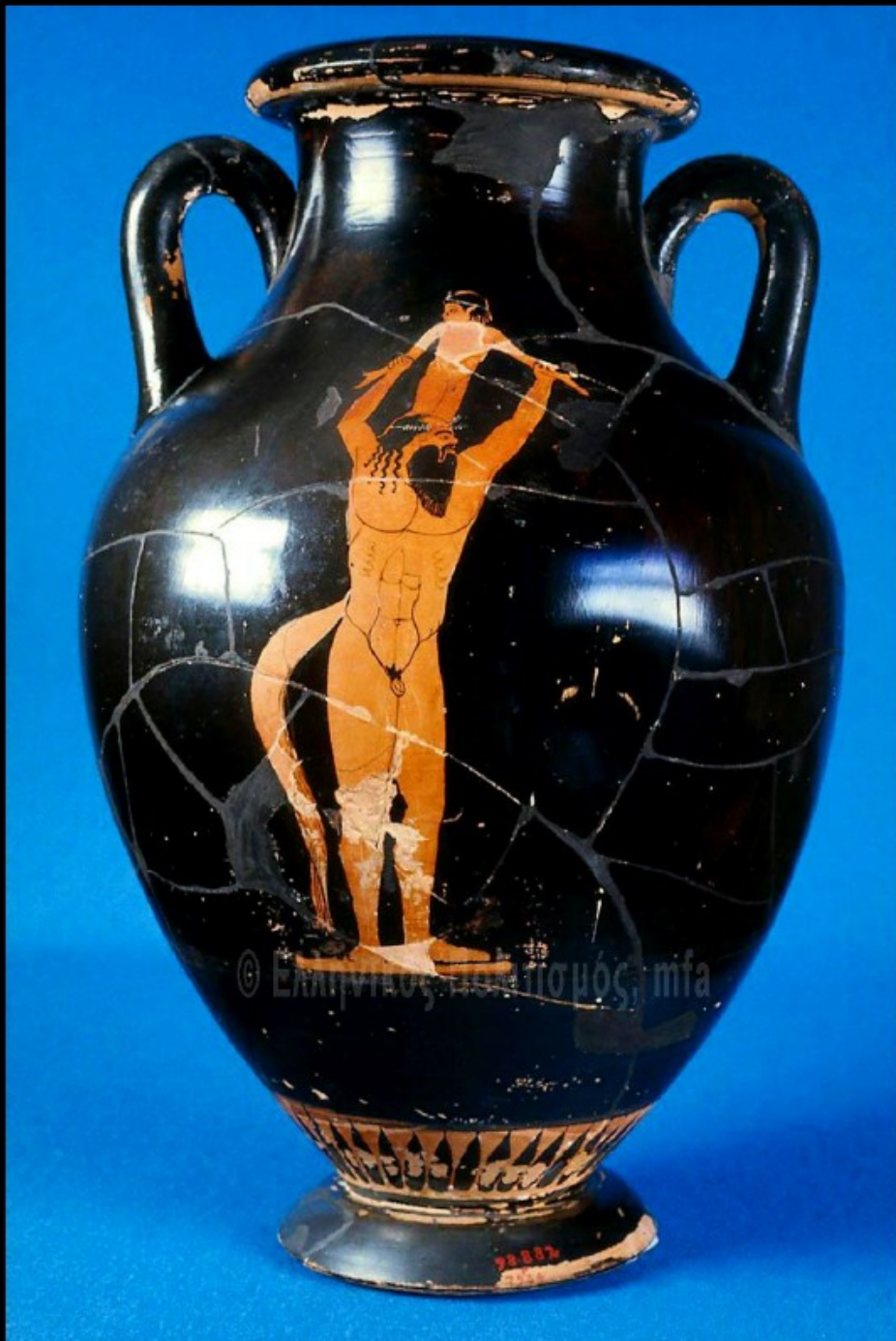

Geratŭv malíř



180 Περίκη του Ζωγράφου του Γηρατού. Υψ. 20 εκ.



181 Ελακτιός κρατήρας του Ζωγράφου του Γηρατού. Ηρακλής και Κίρκωπος

Match painter



182 Περίκη του Ζωγράφου του Μάτση. Ο Ηρακλής και το Γέρας



183 Περίκη του Ζωγράφου του Άργου. Νέγρος και καμήλα. Υψ. 36 εκ.

Argŭv malíř





Maliř Syrén

184.1 Στάμιος του Ζωγράφου των Σειρήνων (επίσημο αγγείο). Ο Οδυσσεύς και οι Σειρήνες. Υψ. 35.3 εκ.

Tyszkiewicz



186 Καλυκόσχημος κρατήρας του Ζωγράφου του Tyszkiewicz. Διομήδης και Αινείας

187 Καλύπδα του Ζωγράφου του Tyszkiewicz. Αθηνά και Ζεύς πολεμούν τους Γίγαντες



184.2 Η άλλη όψη του αγγείου της εικ. 184.1. Έρωτες και Ψυχή



185 Ενωτός αμφορέας του Ζωγράφου του Tyszkiewicz. Οδυσσεύς, Αθηνά, Διομήδης. Υψ. 43.8 εκ.

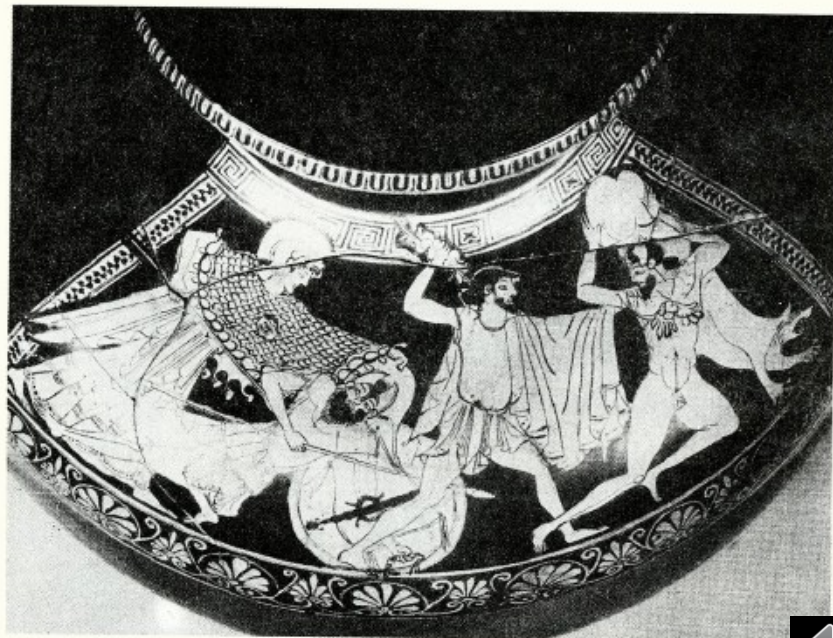



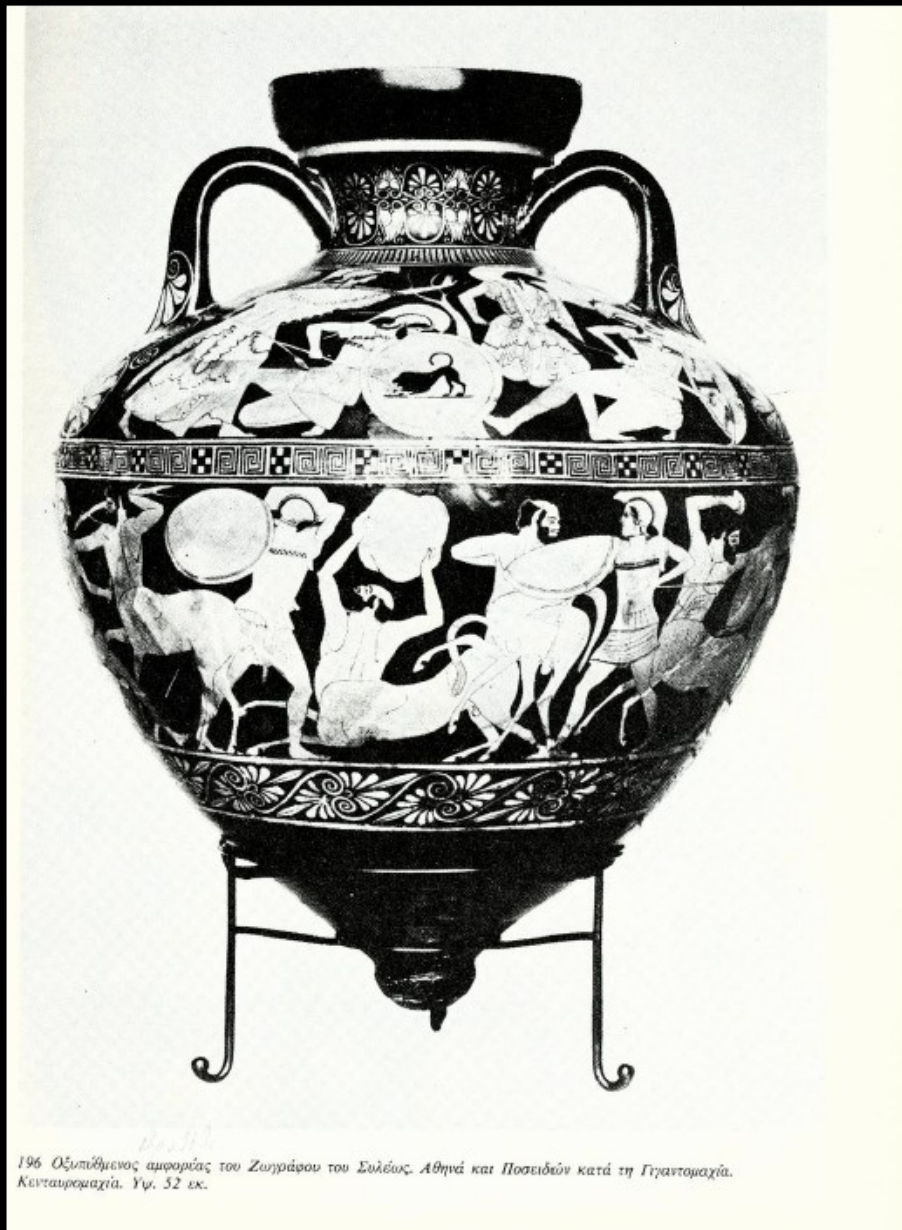

196 Οξυπόθηνος αμφορέας του Ζευγράφου του Σιλέως. Αθηνά και Ποσειδών κατά τη Γιγαντομαχία. Κενταυρομαχία. Υψ. 52 εκ.





208 Αλάβαστρο λευκού εδάφους της Ομάδας των Αλαβάστρων με τους Νέγρους. Υψ. 16.2 εκ.

209 Αλάβαστρο του Ζωγράφου 21.131 της Ν. Υόρκης (επώνυμο αγγείο). Αμαζόνα



Kylixy

- Konec eye-kylixů
- Dlouhé cylindrické nohy mizí a mění se na trumpetovité
- Zvláštní typ – acrocup
- Začíná se používat bílá barva



Onesimův malíř



223.1 Κύλικα του Ονησίμου. Θησεΐς και Αμωτρέτη



223.2 Εξωτερική όψη της κύλικας της οικ. 223.1. Θησεΐς και Σκίρων και Προκρούστης



Vrygún malíř



245.1 Κύλικα του Ζαγριάφου του Βρίγγο. Φοίνιξ και Βροσής



245.2 Εξωτερική όψη της κύλικας της εκ. 245.1. Φόνος του Πριάμου



Douris



288 Κύλικα του Δουρίδος. Ο δράκοντας «εξεμεί» τον Ιάσωνα. Αθηνά. Πλ. 30 εκ.



289 Ενοπήγραση κύλικα του Δουρίδος. Σκητή σχολείου

291 Κύλικα του Δουρίδος



290 Ενοπήγραση κύλικα του Δουρίδος



292 Ενοπήγραση κύλικα του Δουρίδος. Νίκη και Μήνηνα



293 Κύλικα του Δουρίδος



294 Λήκυθος του Δουρίδος. Η Αταλάντη. Υψ. 31.8 εκ.





295.1 Κύλικα του Δουρίδος,
Προμηθεΐς και Ήρα

295.2 Εξωτερικό της
κύλικας της εικ. 295.1.
Επιστροφή του Ηραΐστου



296 Κύλικα του Δουρίδος, Ηρακλής και Λίνος



297 Κύλικα του Δουρίδος



Příští přednáška:

Manýristé (konec archaického období)

