



I. a・bのどちらかに○をつけなさい。



例 ㉔ a. 開く
b. 開ける

1 a. 切れる b. 切る	2 a. 回る b. 回す	3 a. 動く b. 動かす
4 a. つく b. つける	5 a. 出る b. 出す	6 a. 上がる b. 上げる
7 a. 割れる b. 割る	8 a. 入る b. 入れる	9 a. 止まる b. 止める
10 a. 動く b. 動かす	11 a. 上がる b. 上げる	12 a. 出る b. 出す

II. 1865年生まれた人が1991年に時間旅行をしました。自分の時代に帰った後、友達に見てきたものの説明をしています。何について話しているか、記号を書きなさい。



例 C 1 _____ 2 _____ 3 _____ 4 _____ 5 _____
6 _____ 7 _____ 8 _____ 9 _____ 10 _____

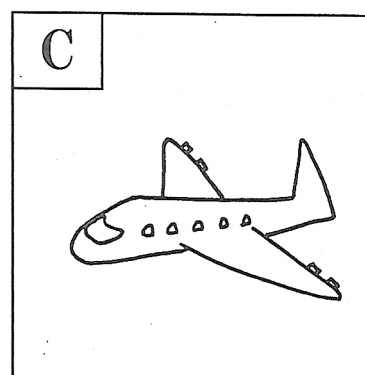
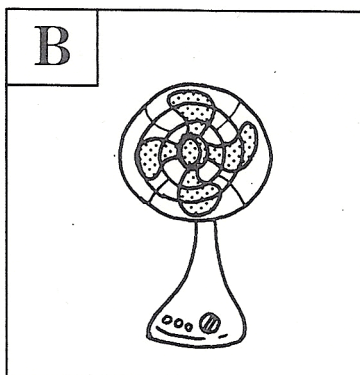
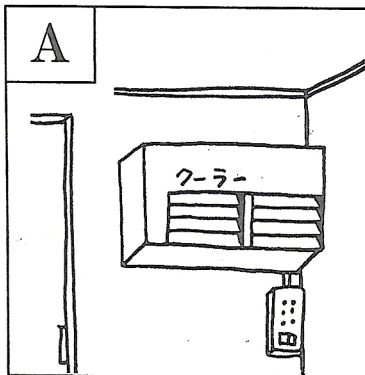

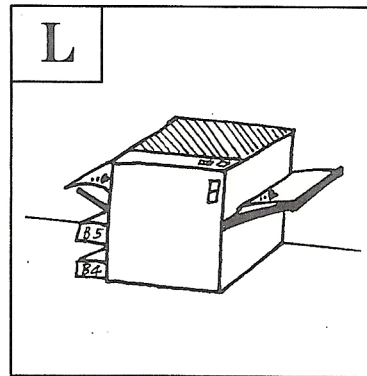
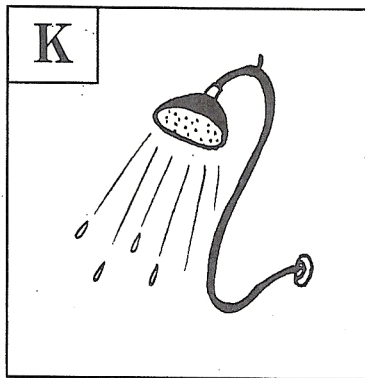
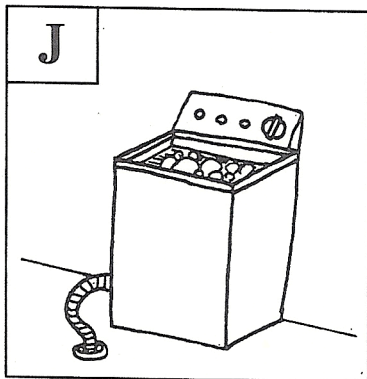
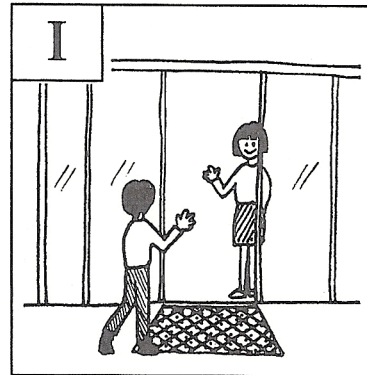
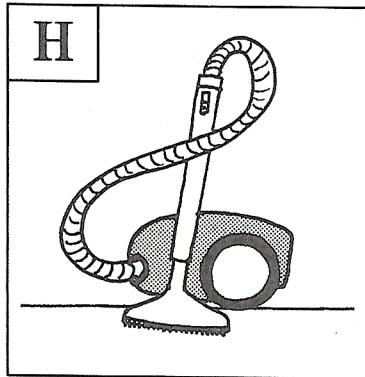
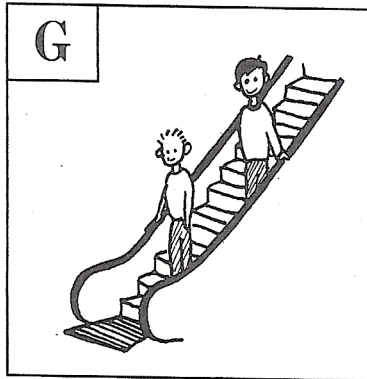
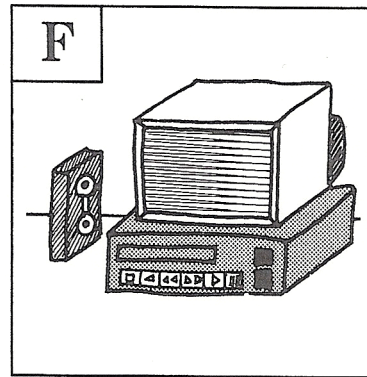
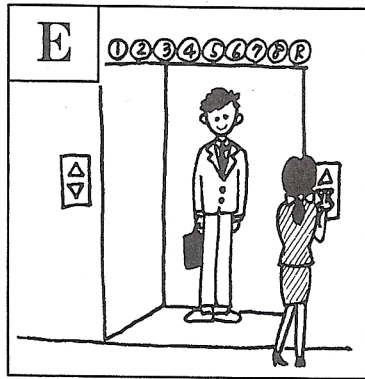
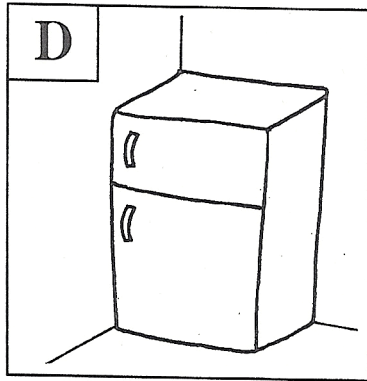

第 35 課

ことわざ
saying
谚语
속담

1. ことわざの意味を聞きました。どういう意味ですか。 CDB-1

例) (d)

2) ()

さんにん
よれば
もんじゆの
ちえ

1) ()

いぬも
あるけば
ぼうに
あたる

すめば
みやこ

3) ()

ちりも
つもれば
やまと
なる

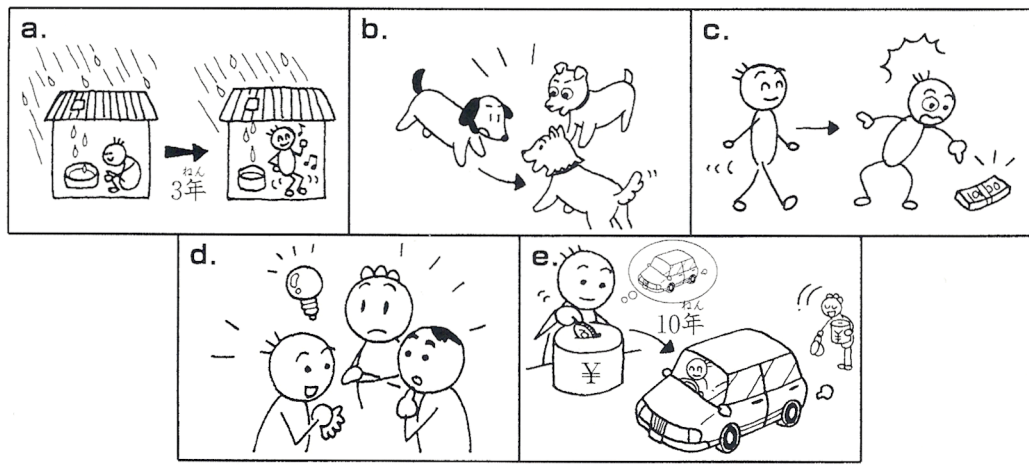

2. うちを探しています。どれを借りますか。家賃はいくらですか。 CDB-2

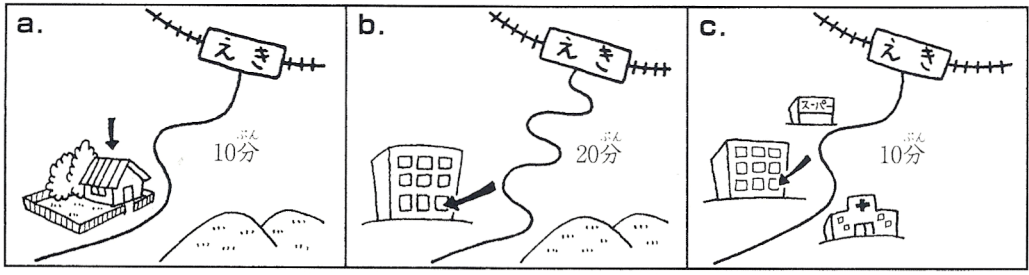

() を借ります。家賃は () 円です。

1. 安く確実に行くならモノレールに乗るといいです。

1) A: _____ で _____ をするんですが、どこがいいですか。

B: _____ ^{ぎんざ}銀座ですが、
^{うえの}上野がいいと思いますよ。

2) A: 来年箱根へ行こうと思っているんですが、_____ は
いつですか。

B: _____ なら春ですが、_____ なら秋がいいと思いますよ。

3) A: 新宿からモノレールに乗れますか。

B: いいえ、_____ なら山手線 ^{やまのてせん}で浜松町 ^{はまつちよう}まで行かなくては
いけません。

4) 学生: すみません、ここで _____ 。

先生: ここは _____ ですから、_____ なら、あそこの喫煙所 ^{きつえんじよ}で
吸ってください。

2. 空港に着いたら、すぐにチェックインしてください。

1) 斎藤 ^{さいとう}: _____ たら、どうすればいいんですか。

社員: _____ たら、まず預けた荷物を受け取 ^うってください。

2) マリー: _____ で撮った写真、できましたか。

ワン: 明日できるんです。

マリー: じゃ、_____ 見せてください。

3) (会社で)

長井 ^{ながい}: 今日 _____ 、飲みに行きませんか。

木村 ^{きむら}: いいですね。

4) _____ たら、帰国しようと思っています。



もんだい

問題 1.

もんだい

しつもん き

はなし き

もんだいようし

なか

問題 1 では、まず質問を聞いてください。それから話を聞いて、問題用紙の 1 から 4 の中から、

ただ こた ひと

正しい答えを一つえらんでください。

1ばん

ばん

- 1 ゐゆうにゆう 1 本だけ
- 2 ゐゆうにゆう 1 本とチーズ
- 3 ゐゆうにゆう 2 本だけ
- 4 ゐゆうにゆう 2 本とチーズ

2ばん

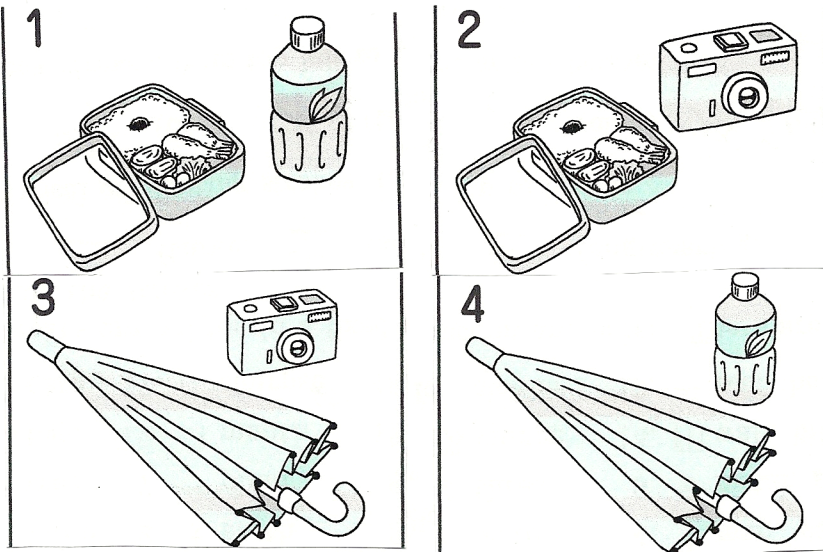

もんだい

問題 2

もんだい

しつもん き

もんだいようし

よ じかん

問題 2 では、まず質問を聞いてください。そのあと、問題用紙を見てください。読む時間があります。

はなし き もんだいようし なか ただ こた ひと

それから話を聞いて、問題用紙の 1 から 4 の中から正しい答えを一つえらんでください。

1ばん

- 1 へやがせまいから
- 2 ばしょがふべんだから
- 3 たてものが古いから
- 4 ともだちができないから

2ばん

でんしゃ

- 1 電車がおくれたから
- 2 ねぼうしたから
- 3 うちにさいふをわすれたから
- 4 バスの中にさいふをわすれたから

もんだい

問題3

問題3では、えを見ながら質問を聞いてください。それから、正しい答えを1から3の中から一つえらんでください。

1 ばん

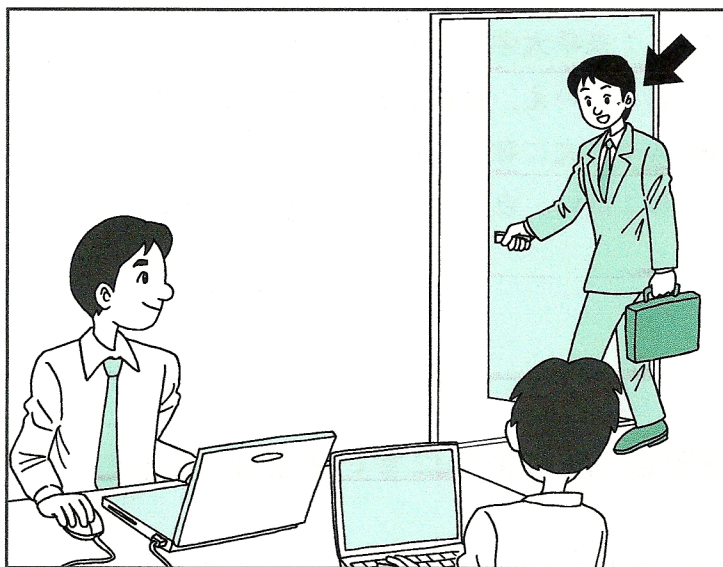

2 ばん

