11 Zamislite!

Martina mora na službeni put. Ima mačku koju mora ostaviti kod nekoga. Telefonira Višnji i pita je može li je pričuvati. Zamislite njihov dijalog.

Martina: ----------

Višnja: ----------

---

4. veljače 2006.
Prijatelji životinja nastavljaju kampanju za zabranu uzgoja životinja za krzno u Hrvatskoj i pozivaju na prosvjed!

Glasno za zabranu!

Kako bi upozorila na patnje životinja ubijenih zbog njihova krzna, udruga *Prijatelji životinja* ovoga mjeseca pokrenula je veliku nacionalnu kampanju za zabranu uzgoja životinja za krzno u Republici Hrvatskoj uz potporu glumca Roberta Boškovića koji s činčilom Pepom na 50 džumbo-plakata postavljenih u sedam hrvatskih gradova – Zagrebu, Splitu, Osijeku, Rijeci, Varaždinu, Zadru i Puli, poručuje: „Znate li da je za jednu bundu potrebno ubiti 200 činčila?"

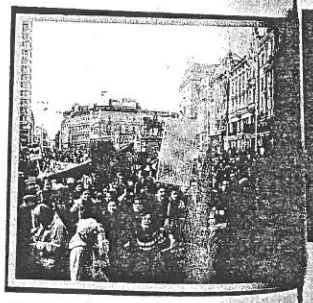

Prijatelji životinja nastavljaju kampanju velikim međunarodnim prosvjedom za zabranu uzgoja životinja za krzno u Hrvatskoj, nalik na prošlogodišnji prosvjed na kojem se okupilo više od 150 ljudi. Glasan prosvjed, kojem su potporu najavili udruge i pojedinci iz inozemstva, održat će se u subotu, 4. veljače 2006. u 12 sati na Trgu bana Jelačića. Svi zainteresirani građani mogu se pridružiti bučnoj povorci aktivista koji će se, oboružani transparentima, zviždaljkama i bubnjevima, okupiti u 11 sati kod Zdenca života ispred Hrvatskog narodnog kazališta i uputiti se sljedećom rutom: Hrvatsko narodno kazalište, Frankopanska, Ilica, Trg bana Jelačića, Ilica, Margaretska, Trg P. Preradovića, Preradovićeva, Masarykova, Hrvatsko narodno kazalište.
Potporu zakonskoj zabrani uzgoja životinja za krzno u Hrvatskoj najavile su i mnoge poznate osobe hrvatske estrade koje će u podne na Trgu bana Jelačića dočekati prosvjednu povorku.

Što mislite o ovakvim prosvjedima?
Jesu li uobičajeni u vašem gradu?
Brinemo li se dovoljno za životinje?
Kakve sve opasnosti vrebaju na životinje od ljudi?

Psihotest!

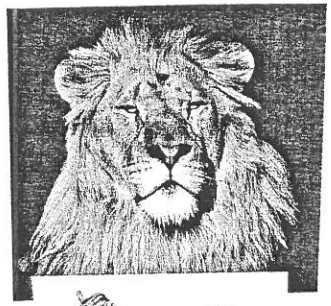

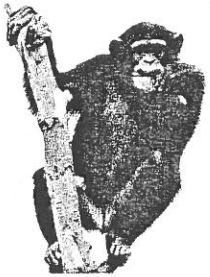

Već danima putujete pustinjom. Umorni ste, a vode je sve manje. S vama su i ove životinje: krava, konj, lav, majmun i ovca. Količina vode je ograničena – nedovoljno da biste vi i sve životinje na kraju izašli živi iz pustinje. No ako vodu uskratite sebi, nitko od vas ne će preživjeti. Polako shvaćate, ako mislite izaći iz pustinje, trebat ćete donijeti tešku odluku. Da bi ostali preživjeli, jednu od životinja morat ćete ostaviti. Koju ćete životinju ostaviti u pustinji? Dobro, ostale su još četiri životinje. Sunce peče! Čini se da nema kraja. Oko vas samo pijesak. Voda nestaje brže nego što ste planirali. Dolazi vam do glave, da biste preživjeli, trebate ostaviti još jednu životinju. Koju?
Preostale su vam tri životinje. Hodate, hodate, hodate... Vrućina, vrućina, vrućina... Katastrofa! Došli ste do oaze koju ste toliko dugo tražili, no ona je presušila! Nemate drugog izbora nego ostaviti još jednu životinju. Izaberite.
Preostale su vam još samo dvije životinje. Marširate kroz užarenu pustinju. Kraj vaših patnji je blizu, u to ste sigurni. Nažalost, još ste sigurniji da vode nema za troje. Pustinju možete napustiti samo s jednom životinjom. Koja će preživjeti uz vas?

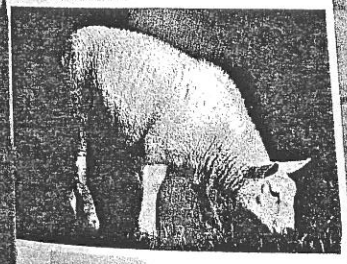

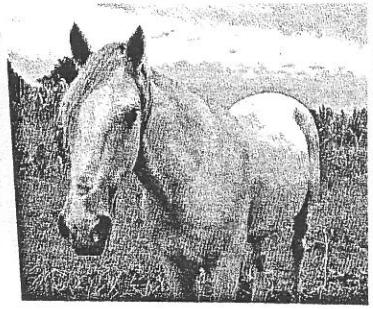

Kojim ste redoslijedom ostavljali?
Koju ste životinju zadržali do kraja?

Test se temelji na japanskim arhetipovima prema kojima pustinja predstavlja teškoću. Svaka od životinja predstavlja razne aspekte vašeg života. Red po kojem ste žrtvovali životinje predstavlja važnost koju im pridajete. Onu koju ste žrtvovali među prvima najmanje vam je važna, a najvažnija vam je ona koju ste zadržali do kraja.
Značenje:
1. Konj predstavlja vaše strasti.
2. Krava predstavlja temeljne potrebe.
3. Lav predstavlja ponos.
4. Ovca predstavlja prijateljstvo.
5. Majmun predstavlja vašu djecu.