

[76]

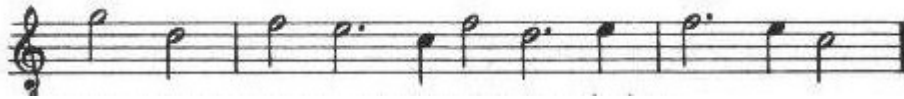

F je několikrát vyzdviženo jako bod obratu, proto melodie nikdy nejde pod *C* až na *H*.

Pozor, *H* je přízvukné a zároveň od obratu melodie. Proto je přízvukné *F* až za obratem melodie.

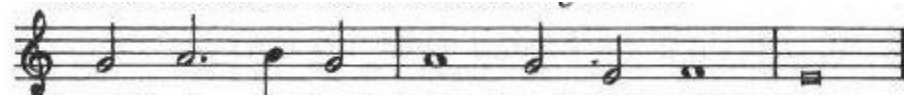

H je bod obratu, proto je *F* exponováno až po změně směru melodie.

d) Napsat dvouhasé cvičení podle dosavadních pravidel a přitom vědomě potačit nebo skrýt kritické intervaly.

e) Ve všech otištěných Josquinovských příkladech analyzovat techniku skrytí nebo vyhnutí se kritickým intervalům.

PRŮCHODNÁ DISONANCE

Sekundové kroky jako základ veškeré výstavby melodie jsme mohli doposud realizovat jen dvěma způsoby. Za prvé pohybem obou hlasů:

(viz strana 65)

Když se ale pohybuje jen jeden hlas, bylo možné použít jen vedle sebe ležící konsonance:

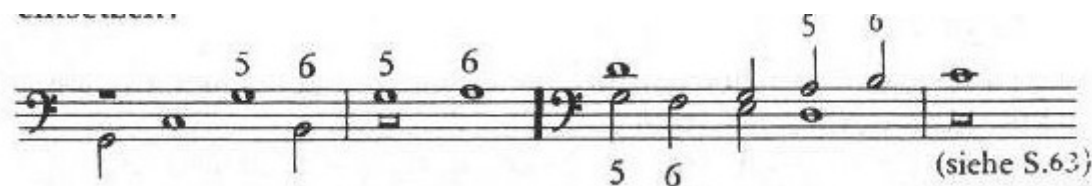

(viz str 63)

Hudba 16. stol ale používá hojně průchodné disonance. Jejich použití bývá nicméně v učebnicích vykládáno v rámci kontrapunktu v poměru 2:1 podivudně a praxi vzdáleně. Jde o účelově konstruované příklady jako např u Jeppesena:

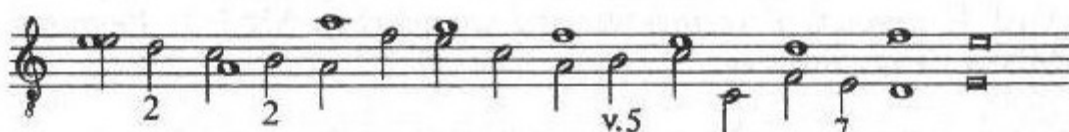

(Čísla označují v průchodu vznikající disonance).

[77]

Tím se učíme něčemu, co v praxi sice také existuje, ale opravdu velmi zřídka. Obvyklou formu průchodné disonance – pojmenujme ji Typ 1 – ukazuje následujících jedenáct dvou a trojhlasých míst z Josquinovy duchovní i světské tvorby:

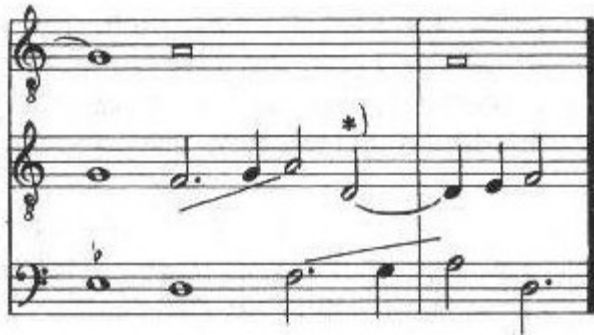

Prodloužením konsonantní půlové noty (na těžké i lehké* době) dostane (dostala) průchodná disonance hodnotu pouhé čtvrt'ové noty, která tím ale stojí na nejlehčí době. Průchodné disonantní půlové noty – ty je třeba hledat, navyskytují se na každé straně Josquinovské partitury se kupodivu většinou vyskytují ve formě, kterou ukazují následující dvou a vícehlasé příklady. Nazveme je Typ 2.:

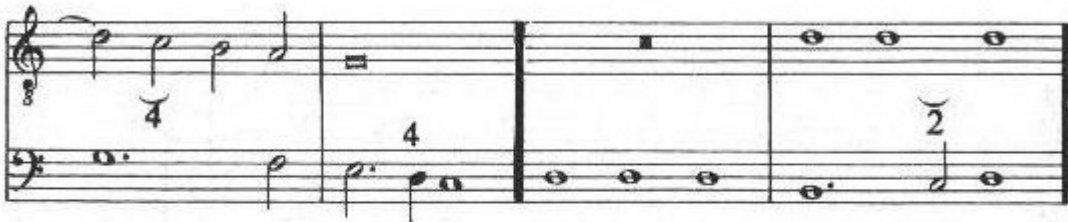

[79]

Disonance je sice půlová nota a je těžší než disonance Typu 1. Disonantní půlová působí ale obzvláště lehce, protože jí předchází noty ještě delší. Tyto dva typy tvoří asi 90% všech průchodných disonancí v Josquinově díle.

Úloha 5: Tvořte dvouhlasé příklady s průchodnými disonancemi jako „samotná lehká čtvrtka“ (Typ 1) a jako půlka po delší notě (Typ 2). Zde je můj pokus o její řešení s označenými typy.

V praxi nejméně obvyklá průchodná disonance, Typ 3, je „půlová nota po přízvukné půlové notě“. V současných učebnicích je tento typ vysvětlován jako „normální (obvyklý)“. Zde jedno místo z Missa Beata Virgine:

Následující dvouhlasé místoze téže mše přináší všechny tři typy disonancí:

Není asi náhoda, že ve všech třech místech, kdy přijde „půlová po přízvucné půlové“ (typ 3) jí předchází méně nápadná disonance ve stejném hlase. Následující tříhlasá pasáž ze stejné mše ukazuje tutéž techniku, kdy ve stejném hlase začne nejdřív disonance méně nápadná.

Zde ještě jednou všechny tři typy disonancí v motettu „Ave Christe“. Čtenář si může sám poznamenat typy disonancí:

Three systems of musical notation for the motet "Ave Christe". Each system consists of two staves. The first system shows a dissonance marked with an 'x' in the upper staff. The second system shows two dissonances marked with 'x' in the upper staff. The third system shows two dissonances marked with 'x' in the lower staff. The notation includes various note values, rests, and bar lines.

[81]

Na závěr ještě několik pětihlasých taktů ze žalmu „Domine Dominus noster“, v nichž jsou jen oba méně nápadné typy disonancí:

□□□□□□□□□□□□□□□□□□□□