

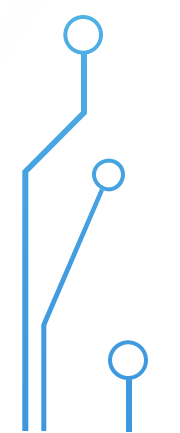

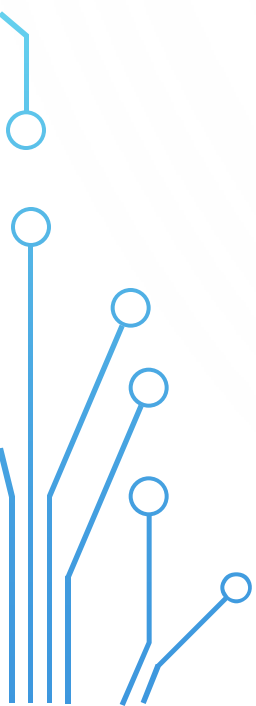

WAHLVERANSTALTUNG

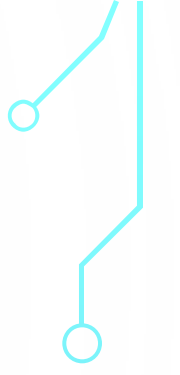
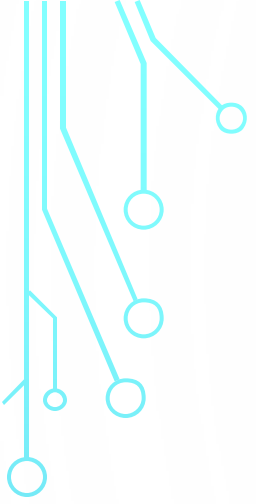
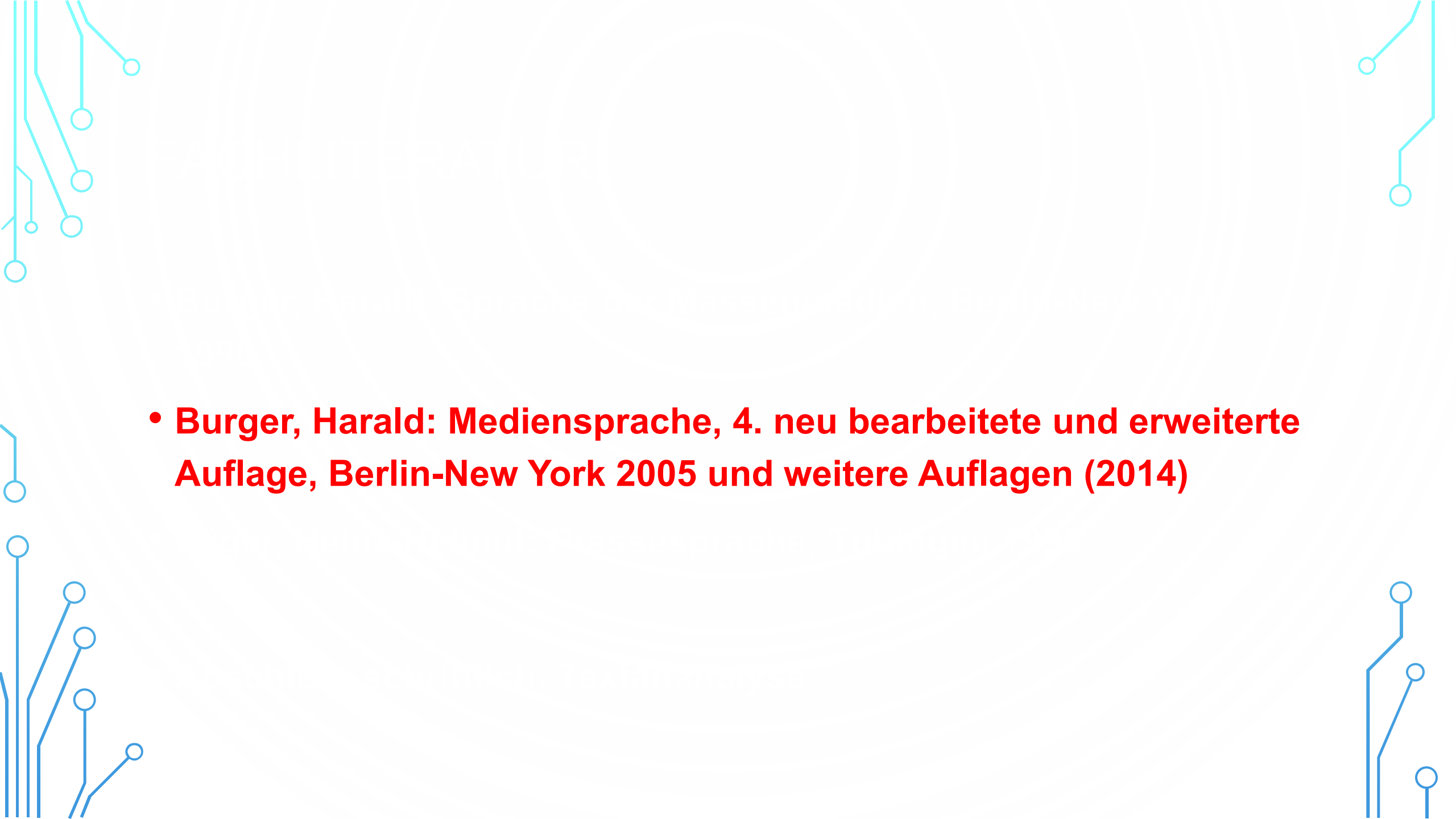

- 
- **Burger, Harald: Mediensprache, 4. neu bearbeitete und erweiterte Auflage, Berlin-New York 2005 und weitere Auflagen (2014)**

linguistische

- **Medienforschung**
- **Linguistik**

- 
- **1. Übertragungskanal (Medium):**
 - **1.1. Printmedien:**
 - 1.2. elektronische Medien:
 - 1.3. Internet:
 - **2. Rezipientenorientierung:**
 - **2.1. solide/seriöse Presse:**

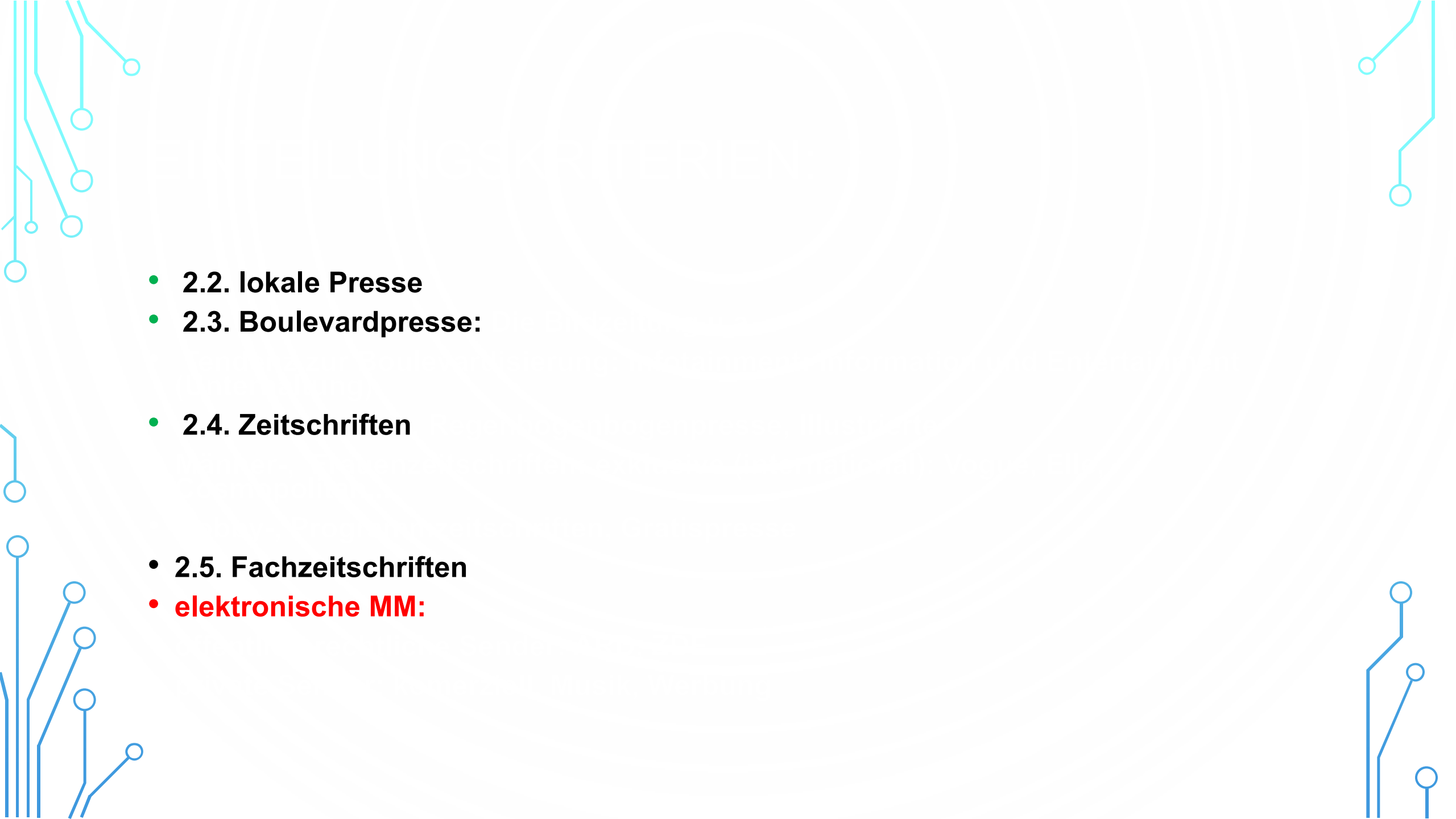
- 
- **2.2. lokale Presse**
 - **2.3. Boulevardpresse:**

 - **2.4. Zeitschriften**

 - **2.5. Fachzeitschriften**
 - **elektronische MM:**

2. HISTORISCHE ASPEKTE: ENTWICKLUNG DER MASSENMEDIEN

Flugblätter

2. HISTORISCHE ASPEKTE:

2. HISTORISCHE ASPEKTE:

2. HISTORISCHE ASPEKTE:

2. HISTORISCHE ASPEKTE:

- **20. Jh.:**
- **der Rundfunk**
- **das Fernsehen**

2. HISTORISCHE ASPEKTE:

- **Printmedien**

1. der Kommunikator

- **2. der Rezipient:**

- **3) kommunikative Funktionen der publizistischen Texte**

- **Information + Entertainment (Unterhaltung)**
 - **= Infotainment**
- 

1. Telefon-Dialog

2. Unterhaltungssendungen im Fernsehen:

- Schweizer Tagesschau (2013):
- 

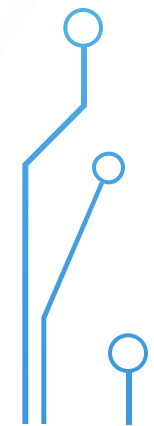

nicht professionelle

- 
- **Drei Betrachtungsweisen:**

Textsortennetze, Textsortenstil

Textsorte,

- **Online Presse: „Hypertext“**
- 

- **1. Syntax und Morphologie:**

Überall Staus

60 Personen wurden festgenommen, gegen 20 wurden Haftbefehle erlassen

***Das Bemühen um
eine auf die aktuelle Entwicklung zugeschnittene Lösung des Problems...***

zur Durchführung bringen

zu

indirekte Rede

Fragen stellen

LEXIK:

*Öko-Freaks, Wende, mediales Dorf,
Globalisierung, Umwelttechnologie, Recycling, Taliban*

Infarkt-Patient

Minister-Forderung)

Demos, DHV

exklusiv

*Die grünen Champions, die deutsche Wirtschaft erlebt ein
grünes Wunder*

- Im Fall

bittet

um Mithilfe

für sich reklamiert

Islamischen Staats (IS) für sich reklamiert hat
Senders NDR

Hamburg

Terrormiliz des sogenannten
Nach Informationen des

seien

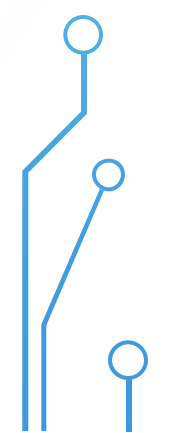
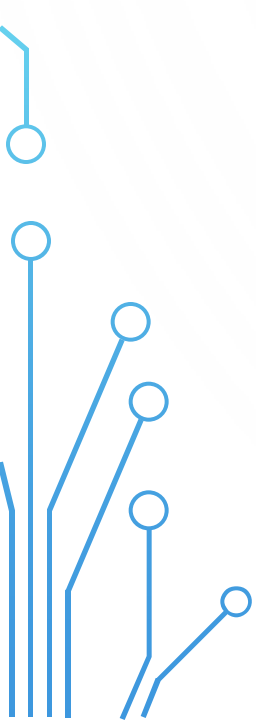
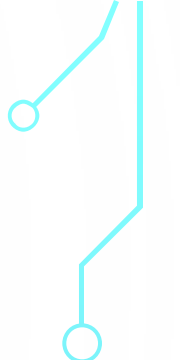
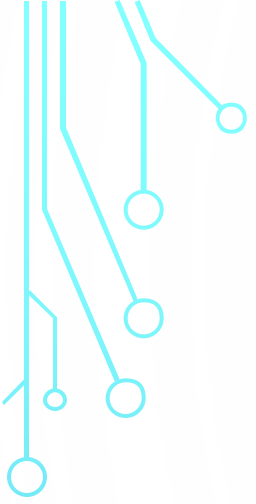

werde sei
aus schöpfen
fehlt bislang jede Spur
Polizei ermittelt
berechtigte Zweifel.
Bundesanwaltschaft prüft

4. METAPHORIK UND IDIOMATIK

- Metaphorik:

Achilles ist ein Löwe

- 
- **1. dynamisierende Metapher**

- **2. verkörpernde Metapher**
- 

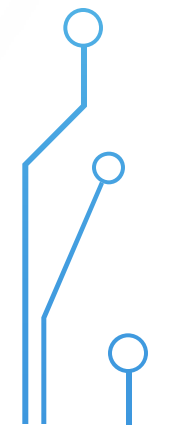

- 
- **3. personalisierende Metapher**

- **4. sensorische Metapher**
- 

• **1. Interesse- und Leseranreiz:**

• **2. Pointierung:**

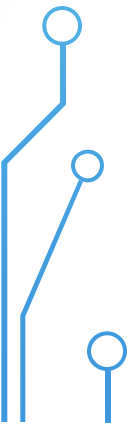

PHRASEOLOGIE UND IDIOMATIK

- **Definition**

- **Merkmale**

Idiomatizität

Idiome

- **Vergleiche**
- **Paarformeln**
- **Kollokationen**
- **Feste Phrasen Sprichwörter geflügelte Worte**

- **Auflockerung der Informationen durch Anschaulichkeit und Bildlichkeit**

- **Quellenbereiche: Körperteile, Spiele, Handwerk, Handel, Wirtschaft, Militär**

- **Emotionalisierung, Expressivität, Humor, Satire, Ironie:**

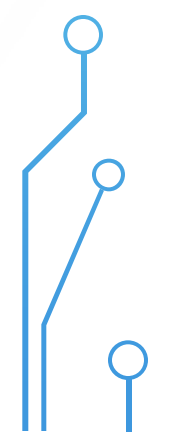
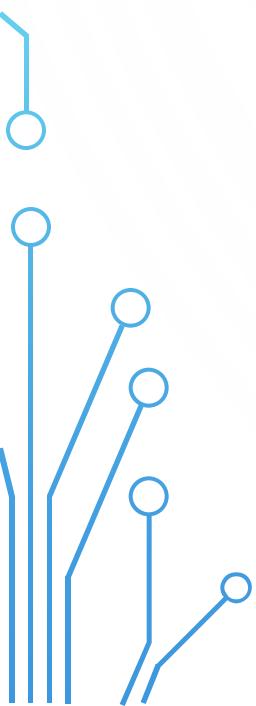
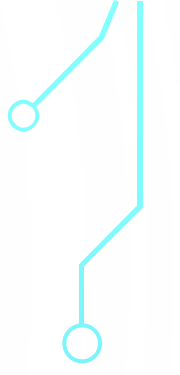
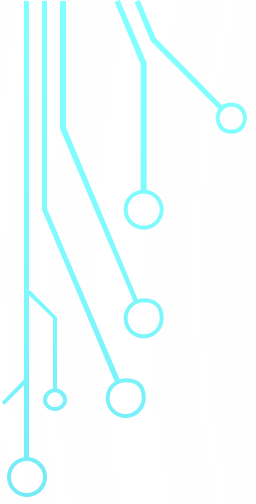

- **Variationen und Modifikationen:**

Pleite

- 
- **Sprache der Information**
 - **Sprache der Wirkung**
 - **Sprache der Exklusivität**

 - **Lexik**

 - **Syntax**

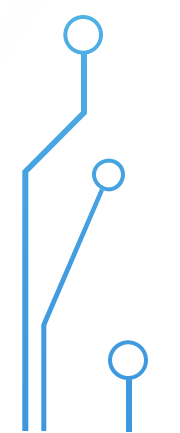
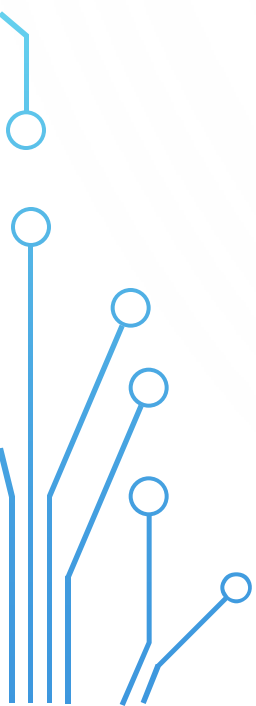
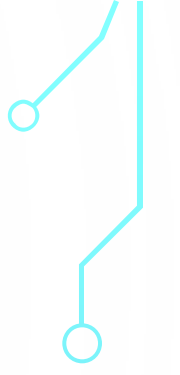
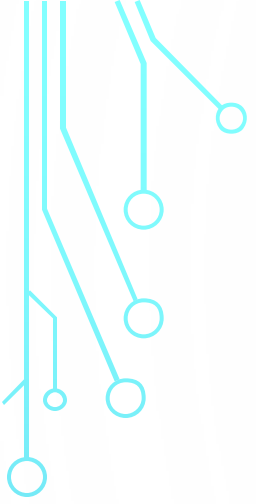

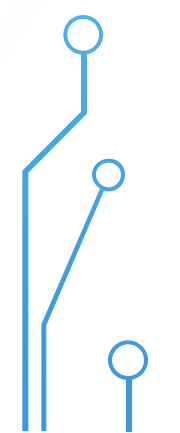
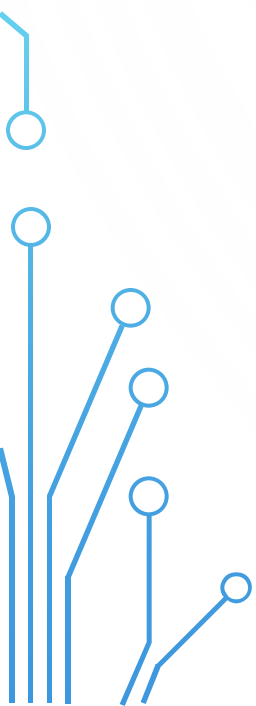
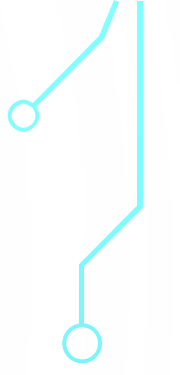
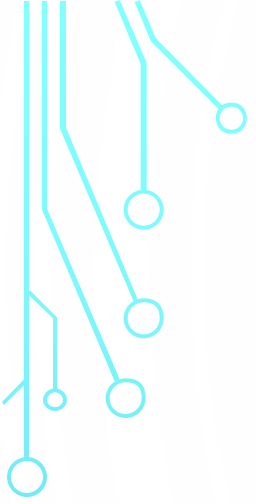

Eine Liebeserklärung. An alle Frauen!

riesig, kolossal

Schumi, Klinisi

[SPIEGEL ONLINE zur Startseite machen](#)

[Hier geht es zur Mobil-Version ►](#)

[**Weltweiter Vergleich Deutschland lässt beim Klimaschutz nach**](#)

[mehr...](#) [Forum](#)

[Fünf Grad plus: Erde droht dramatische Erwärmung](#)

[Themenseite Klimawandel: Die Folgen der globalen Erwärmung](#)