

Srovnávací morfologie obratlovců

IV.

Trávicí soustava

Trávicí soustava

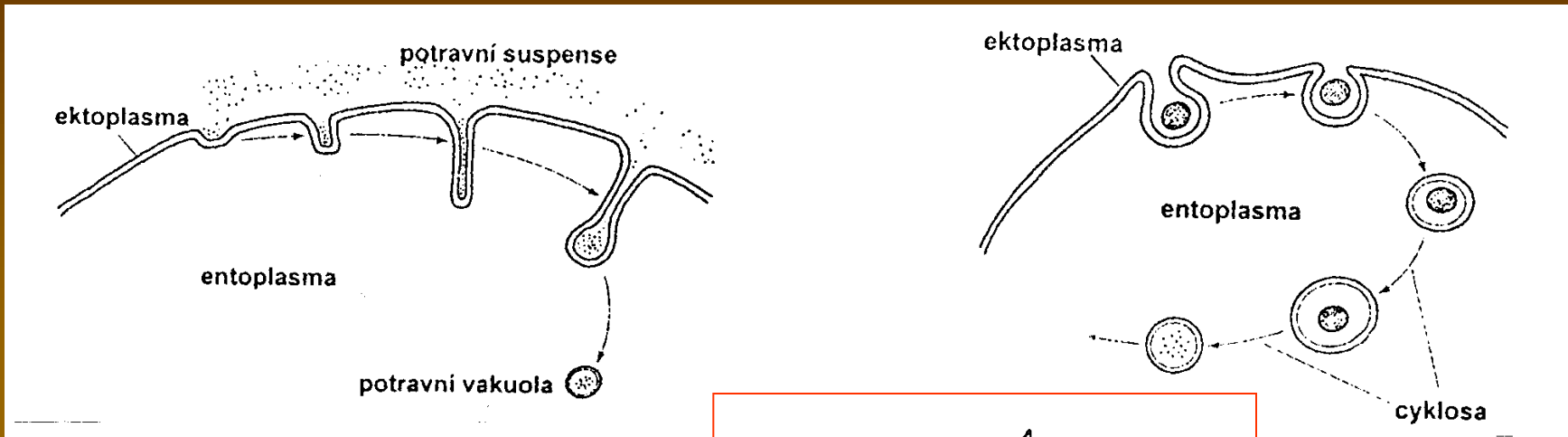

Jednobuněční

nitrobuněčné trávení

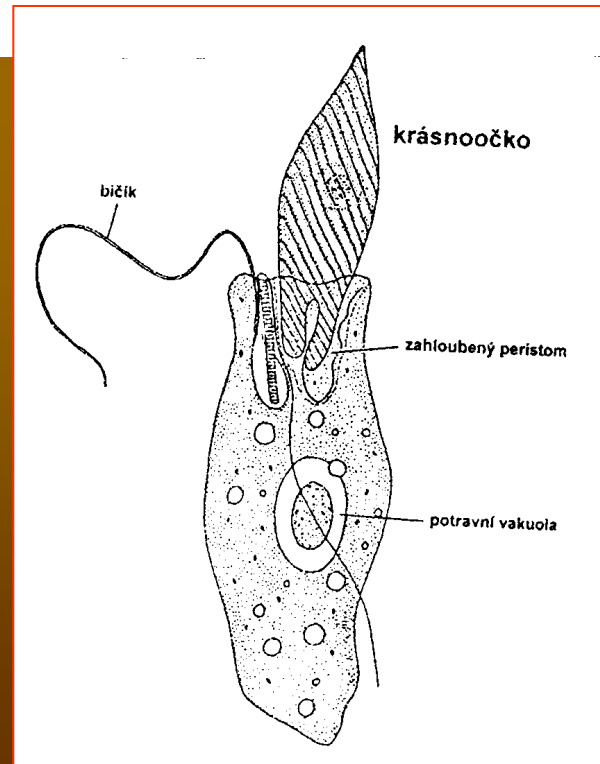

Trávicí soustava

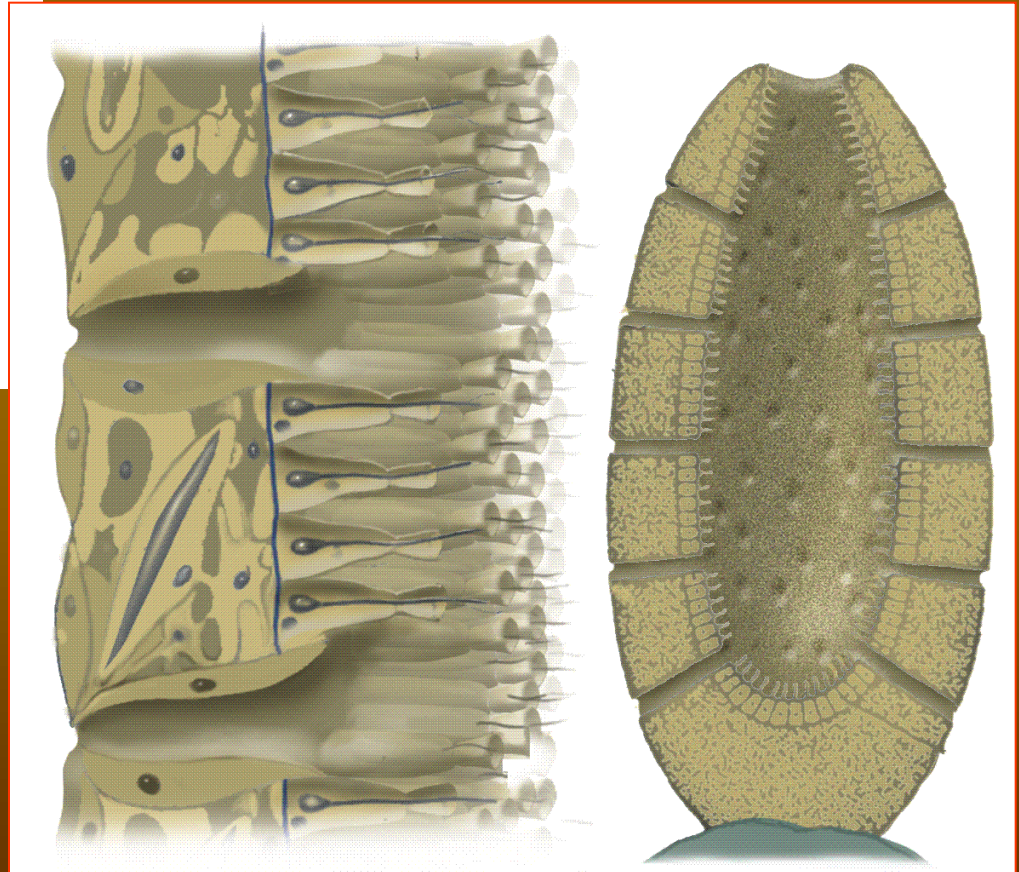
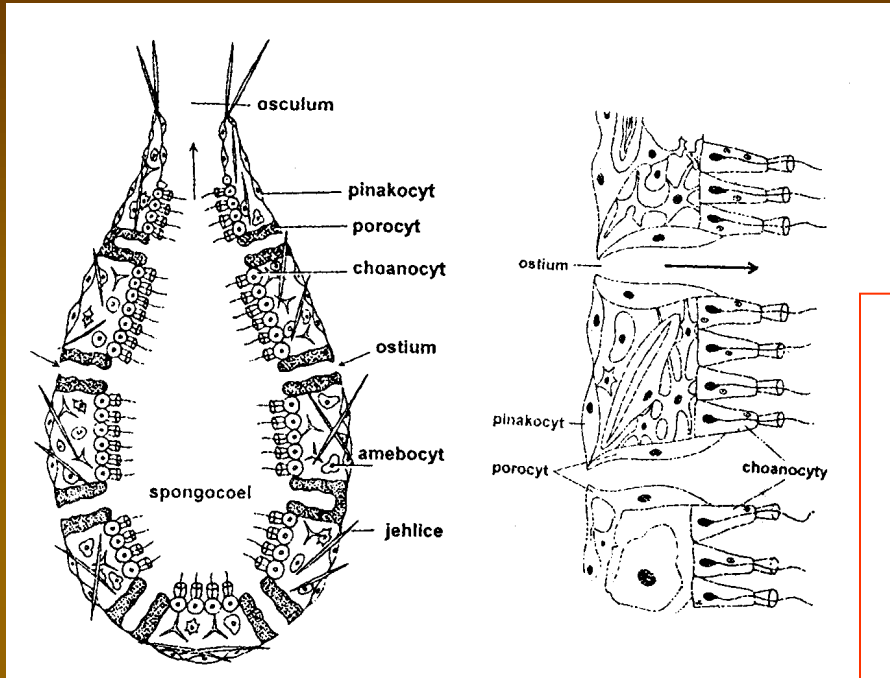

Trávicí soustava

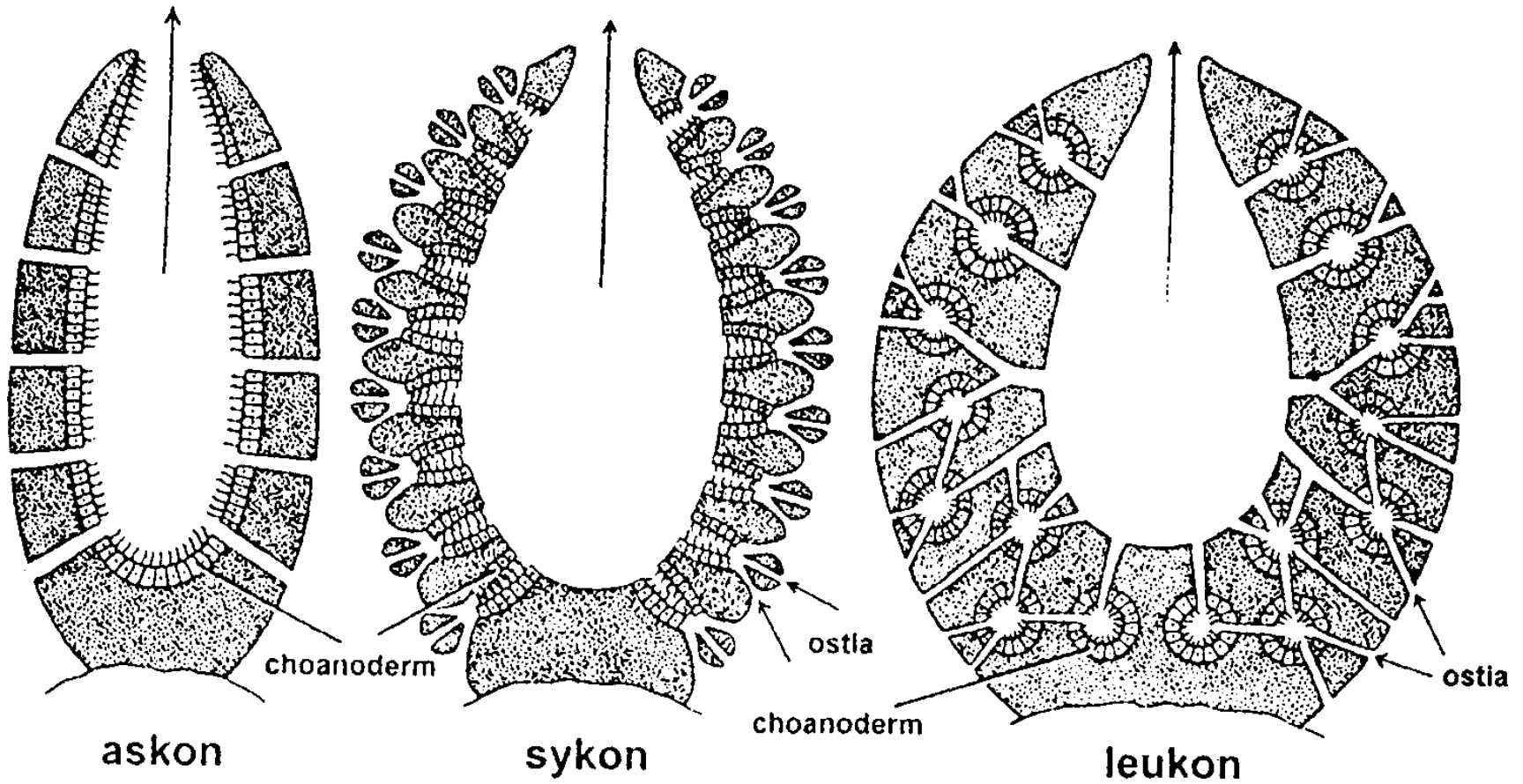

Trávicí soustava

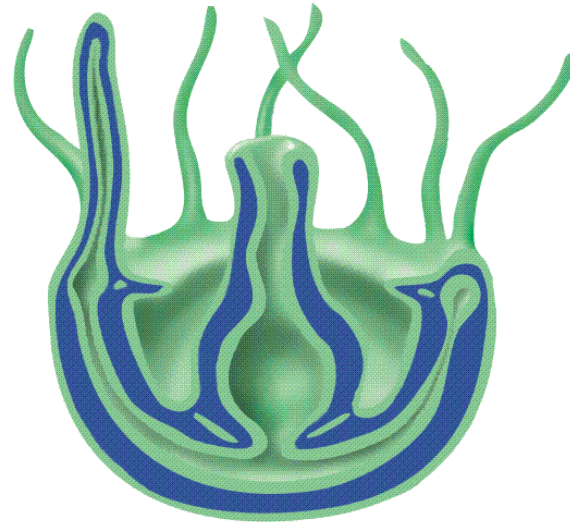
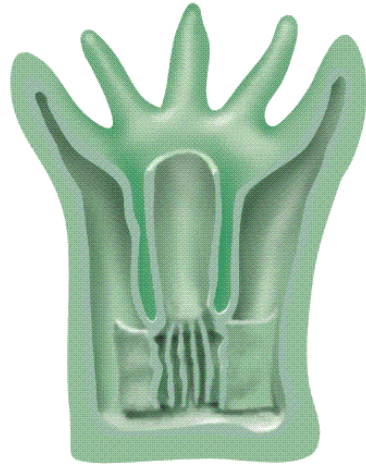
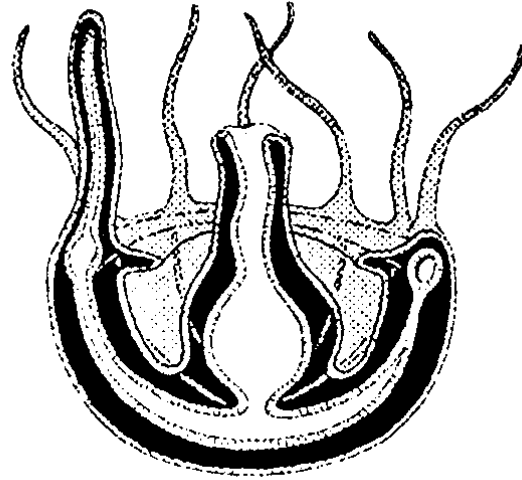
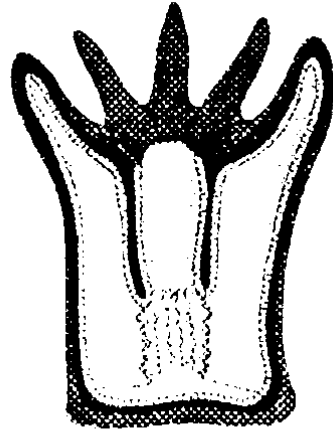
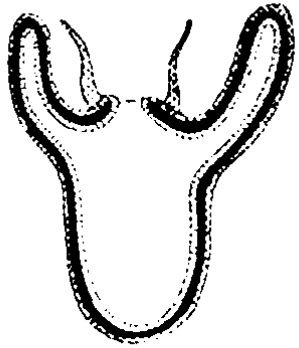

Trávicí soustava

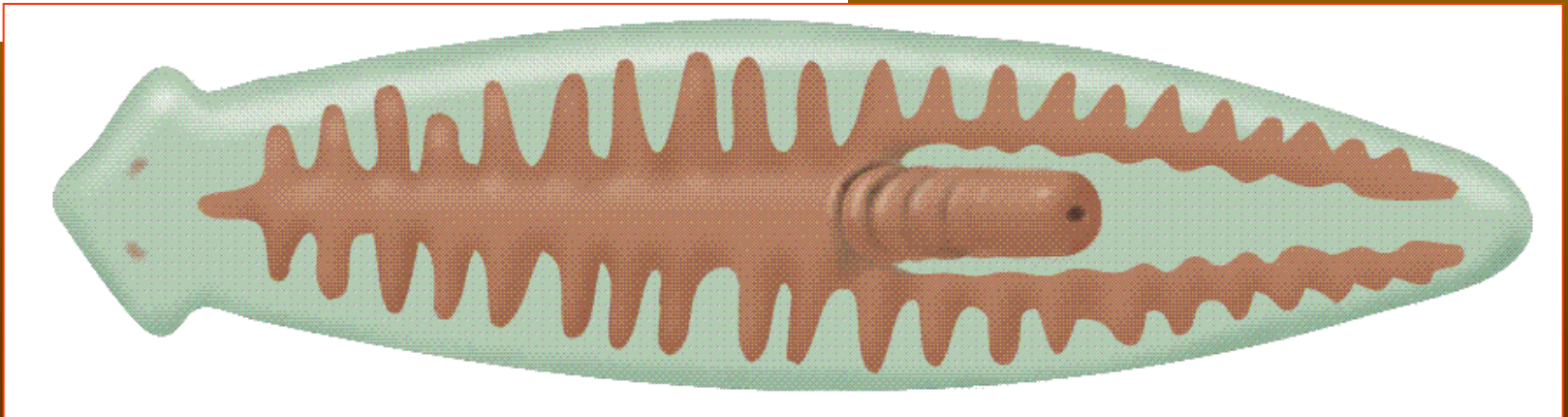
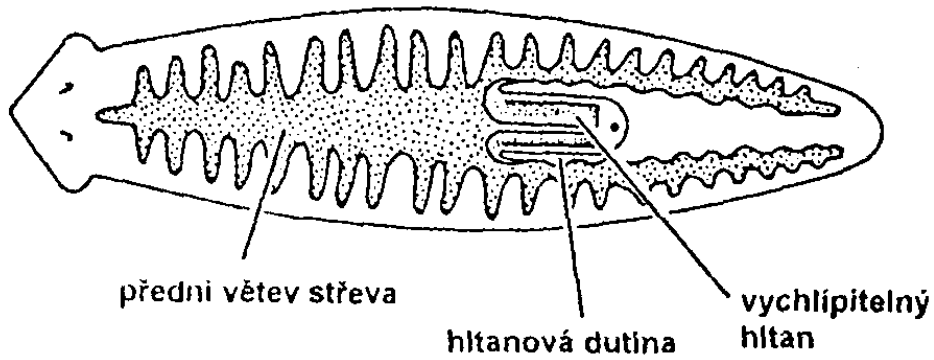
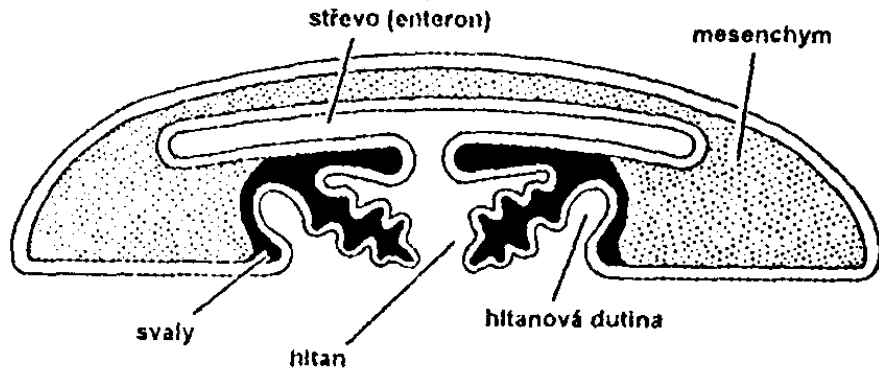

Trávicí soustava

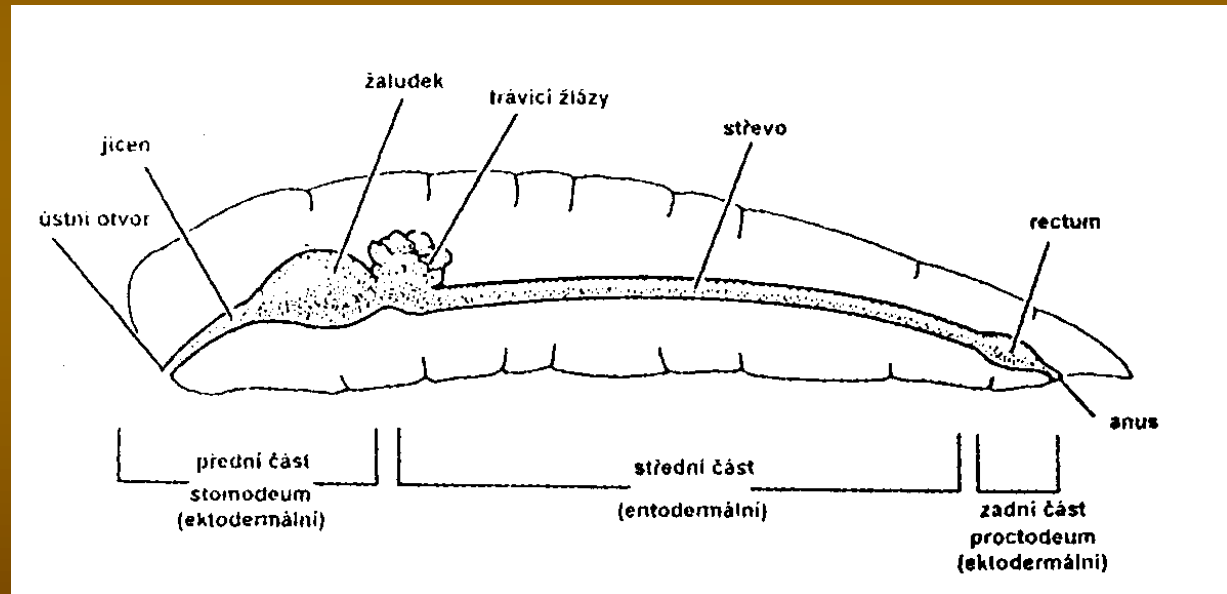
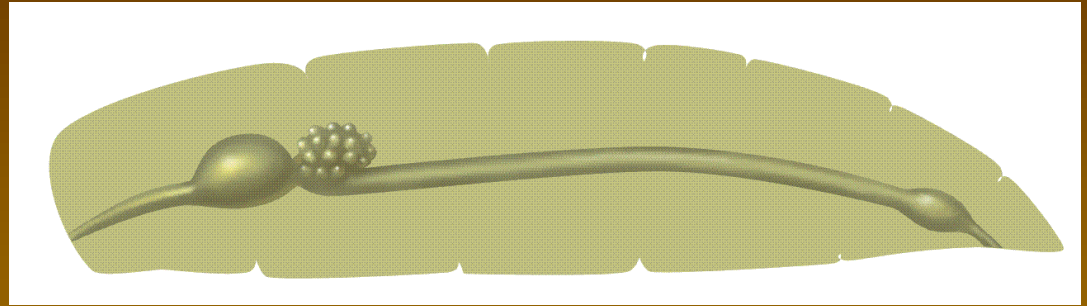
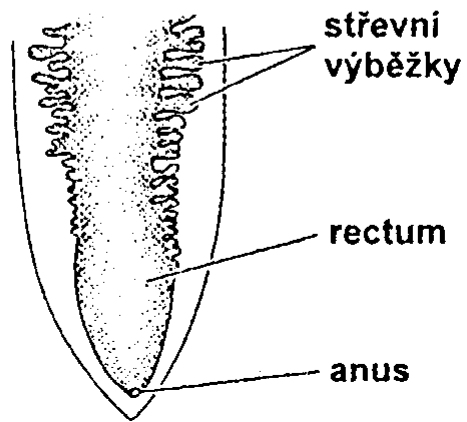
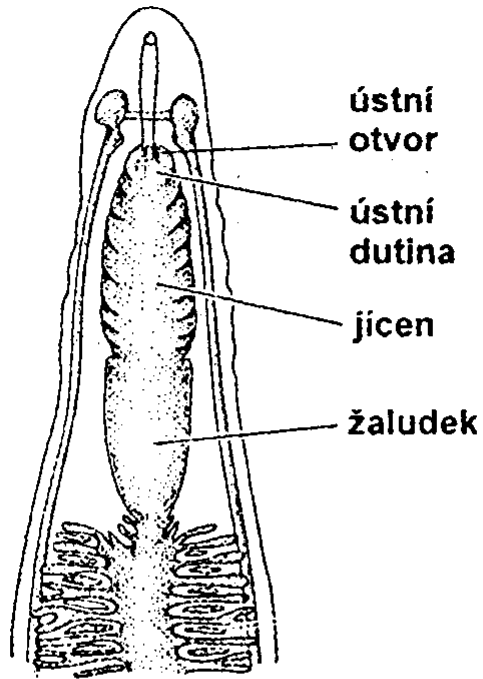

členovec

pásnice

Trávicí soustava

Ostnokožci

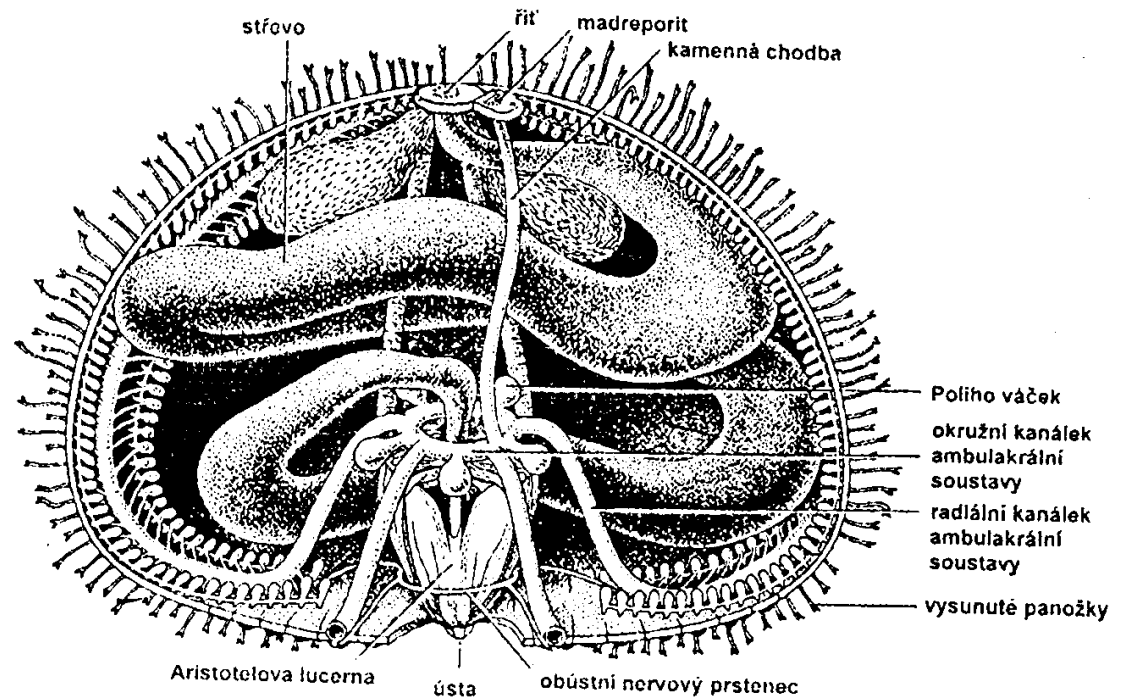
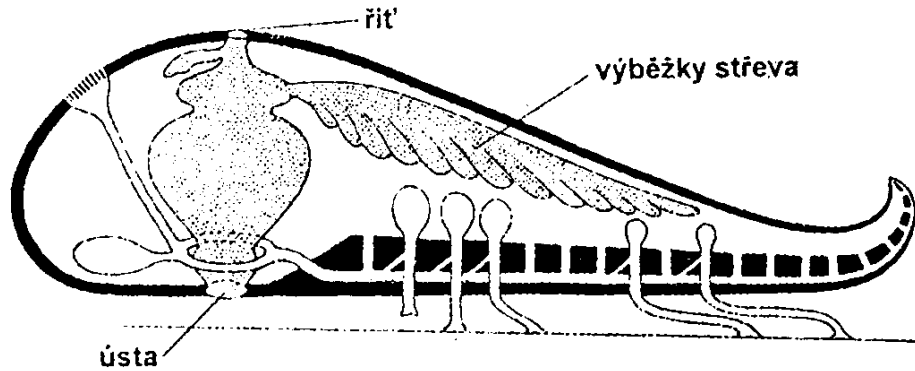

Trávicí soustava

Kopínatec

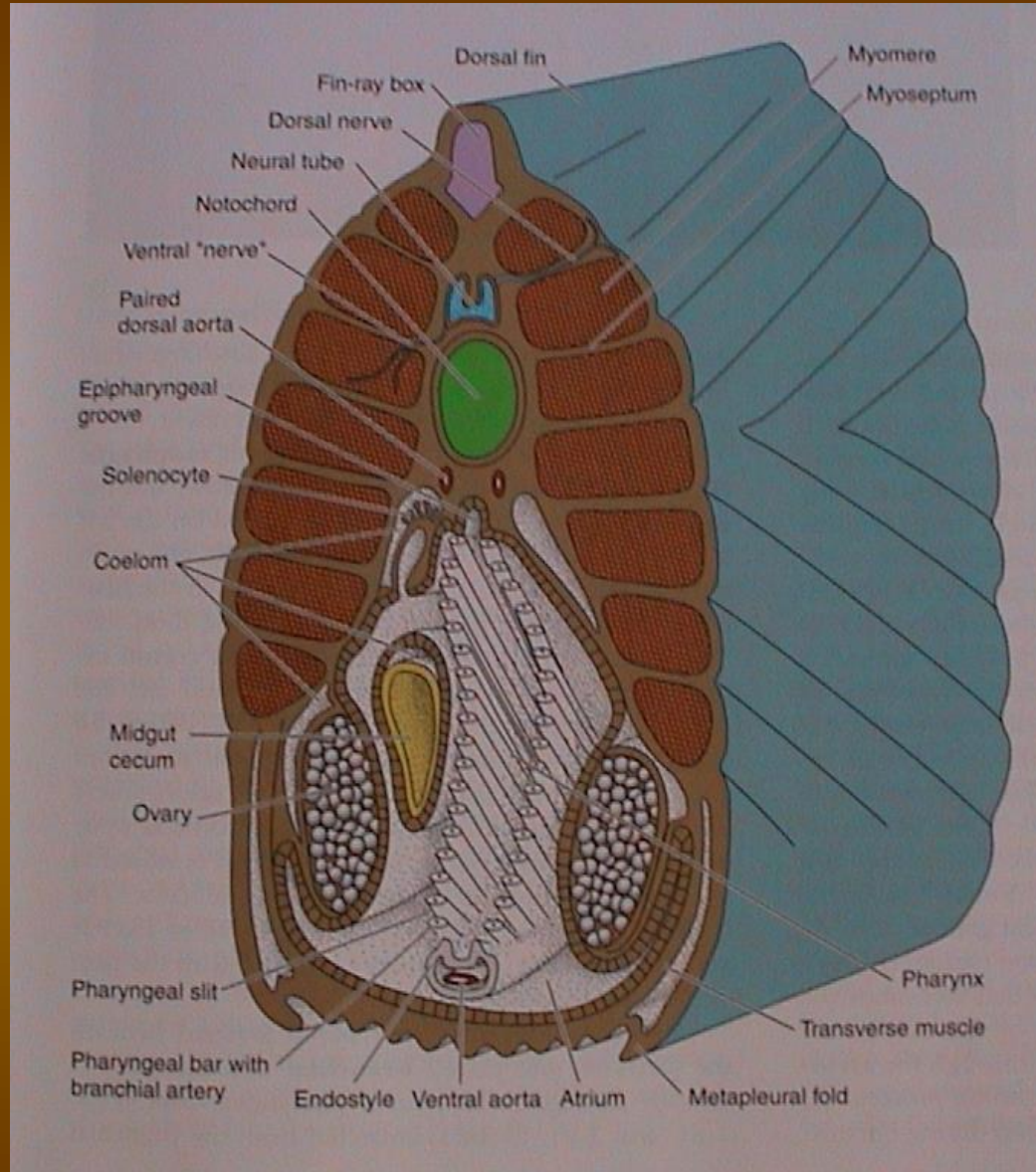

Filtrace detritu, hypobranchiální (endostyl) a epibranchiální rýha, peripharyngeální pruhy, peribranchiální prostor, atrioporus

Trávicí soustava

Sumka

1. ústa
2. plášť z tunicinu
3. nepárové štěrby
4. endostyl
5. „žaberní vak“
6. srdce
7. cerebrální ganglion
8. atrioporus
9. peribranchiální prostor
10. jícn
11. varle
12. vaječník

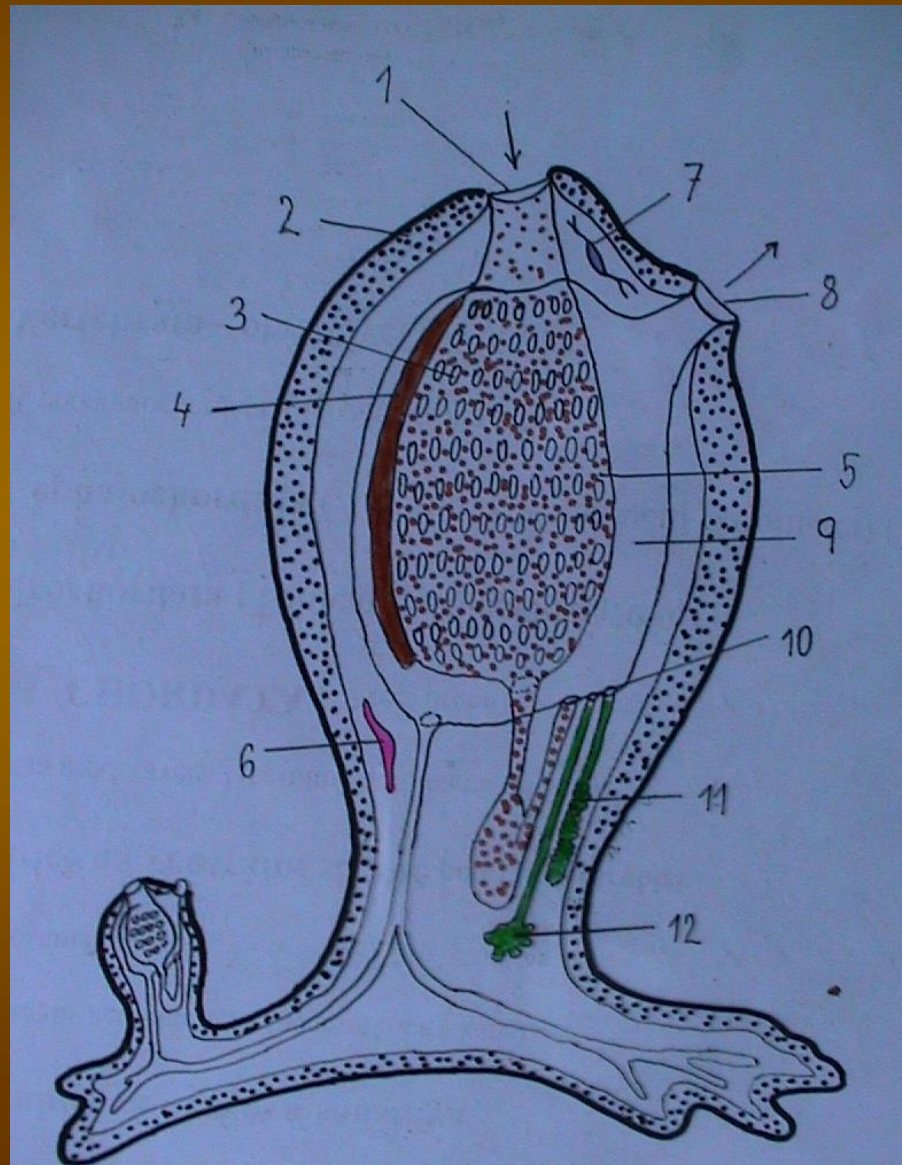

Trávicí soustava

Obratlovci

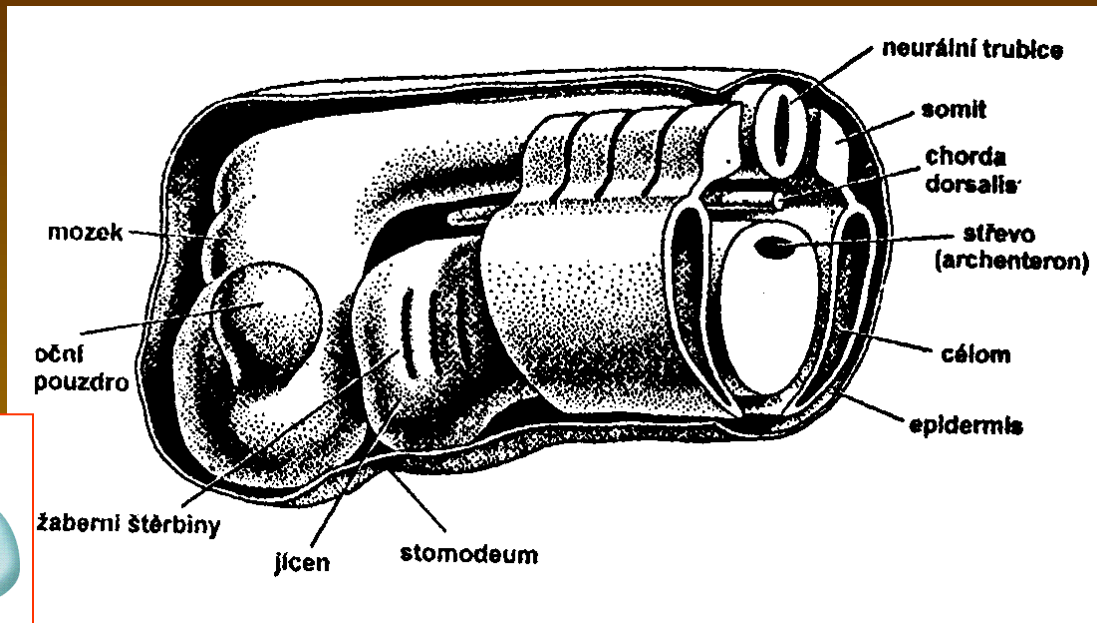
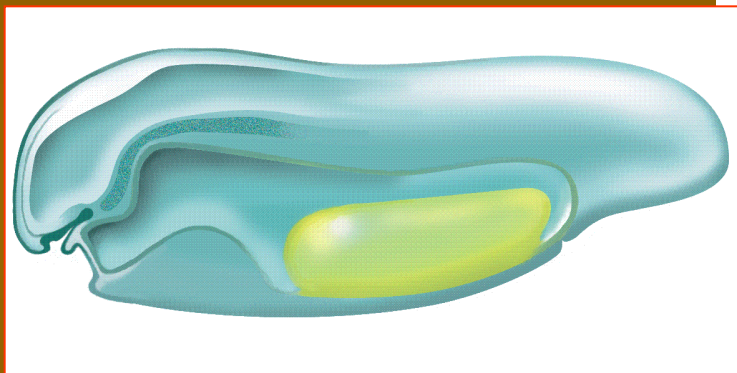

Rathkeho váček (základ hypofýzy)

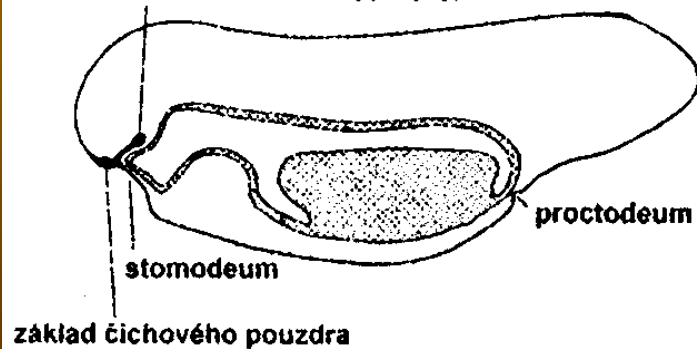

Trávicí soustava

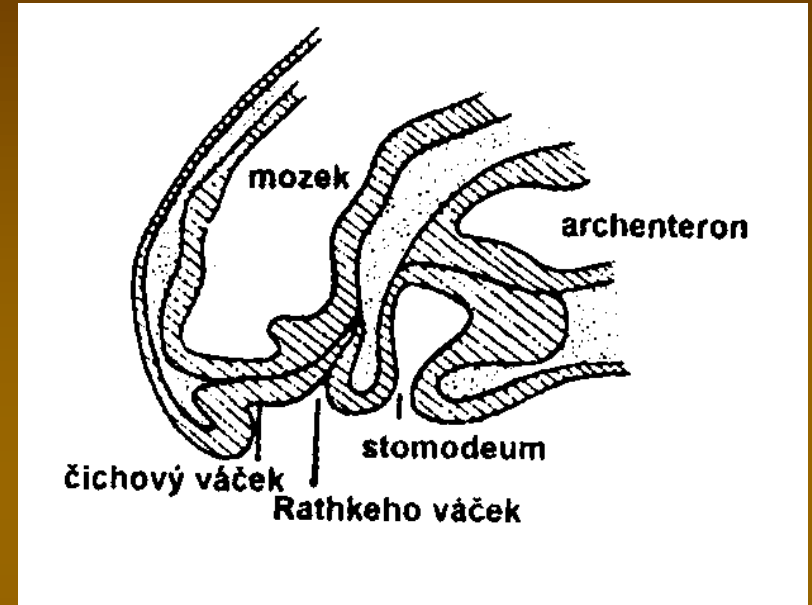
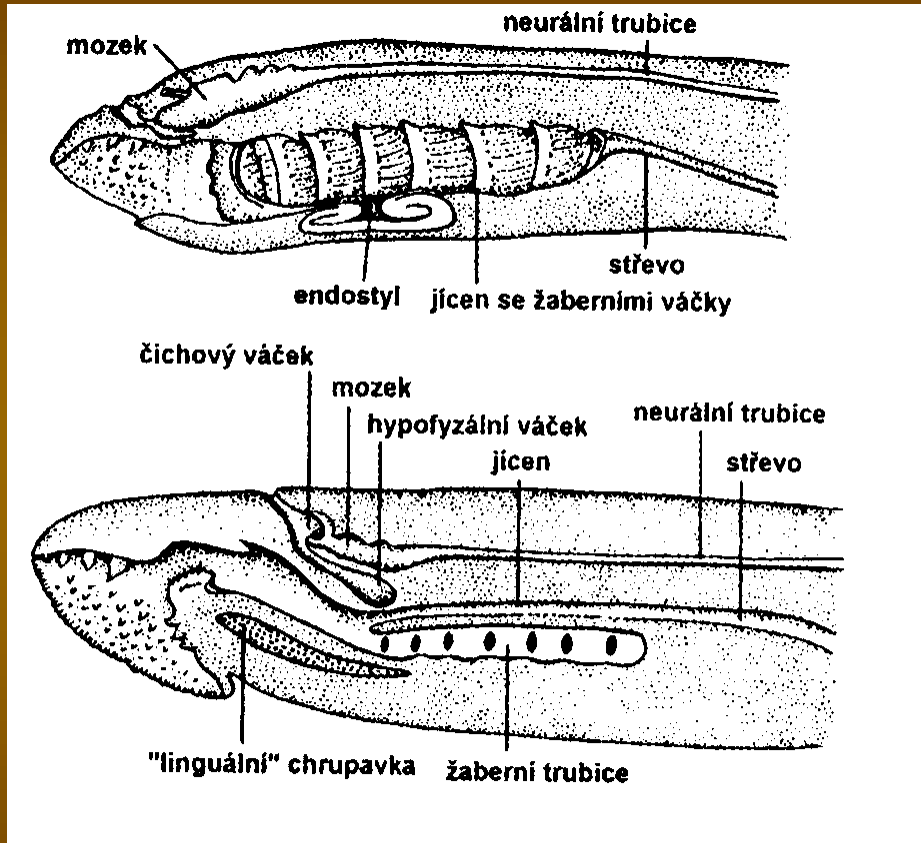

Raná minoha

Minoha a dospělá mihule

Trávicí soustava

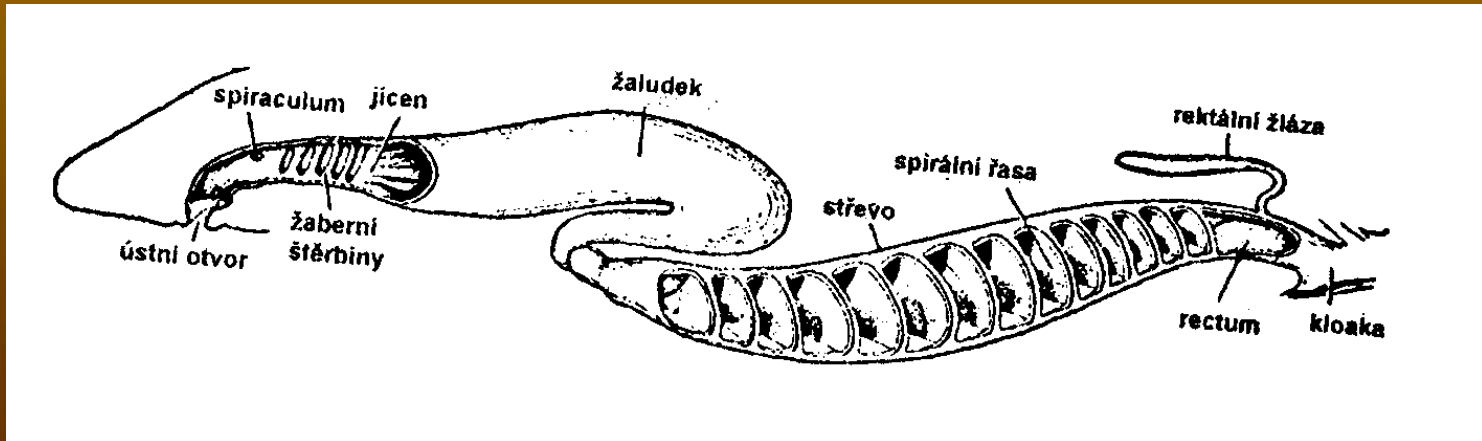
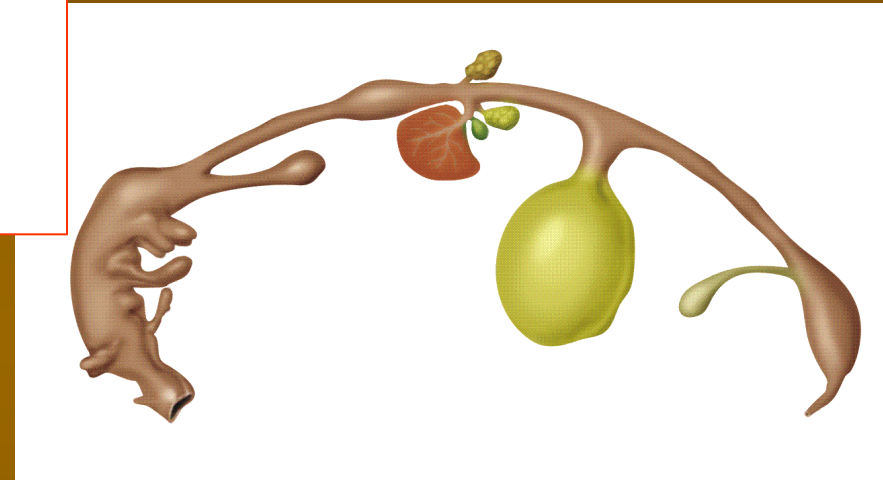
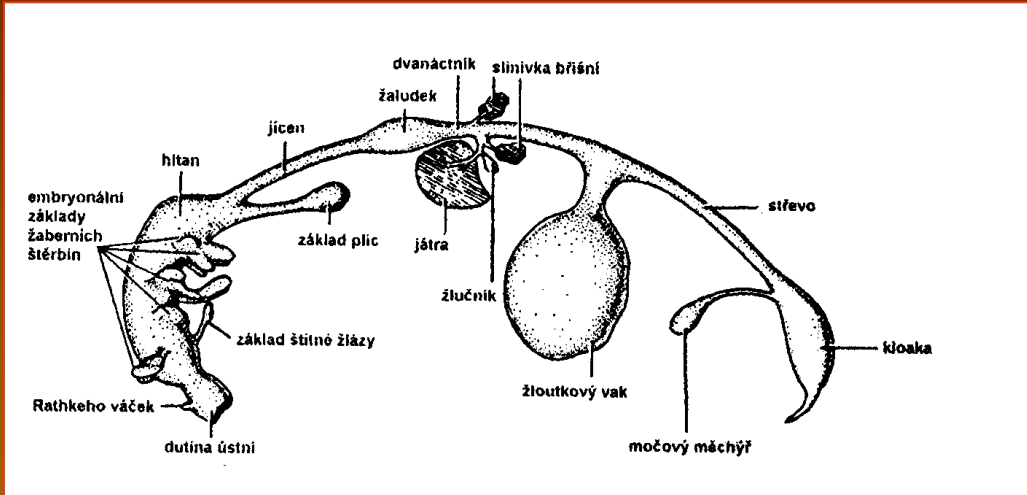

Trávicí soustava

- A) mihule
- B) žralok
- C) okoun
- D) skokan
- E) holub
- F) králík

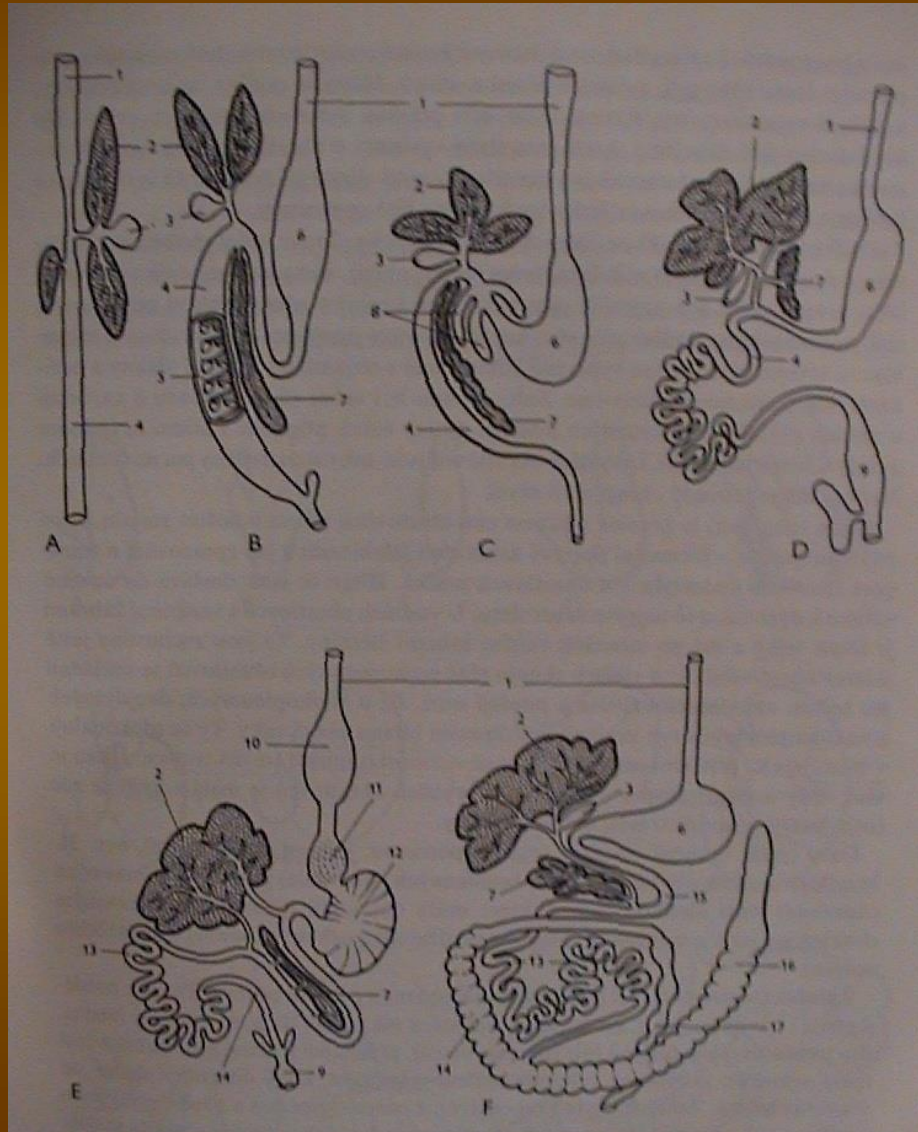

ústní dutina
hltan
jícen
žaludek
střevo

Trávicí soustava

mihule

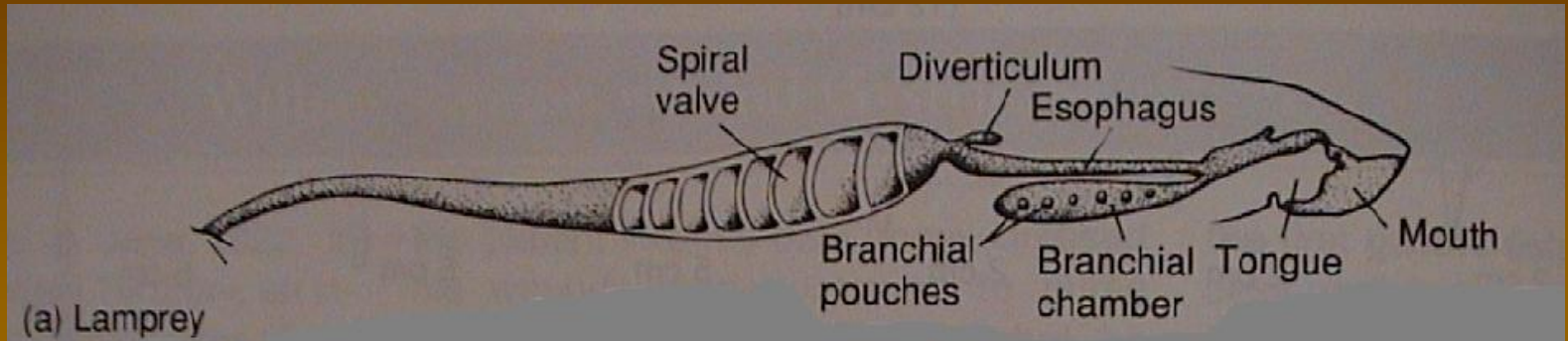

žralok

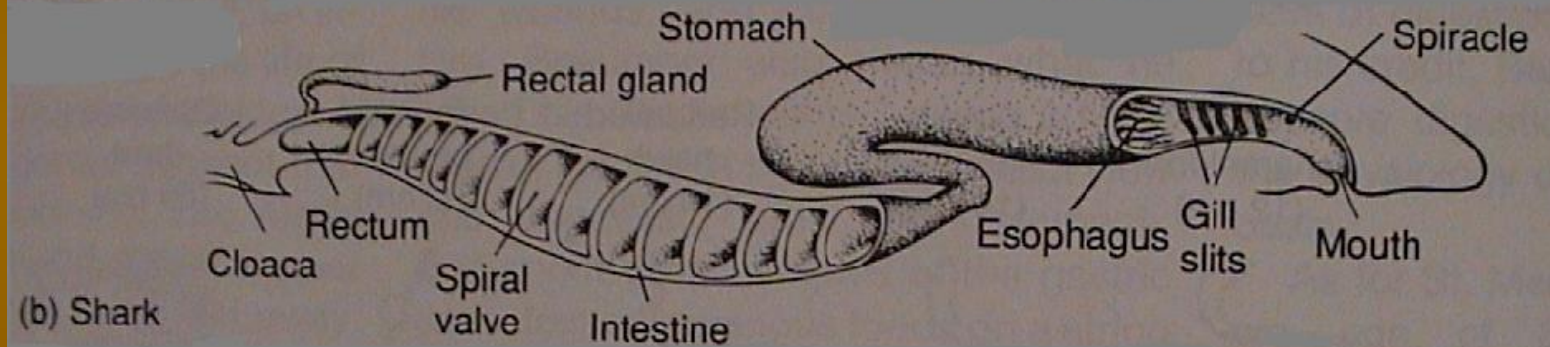

bahník

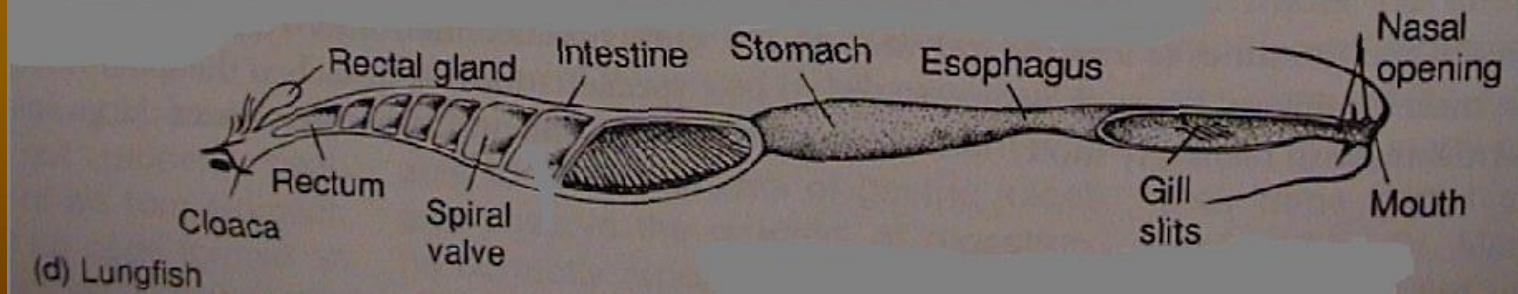

spirální řasa

Trávicí soustava

okoun

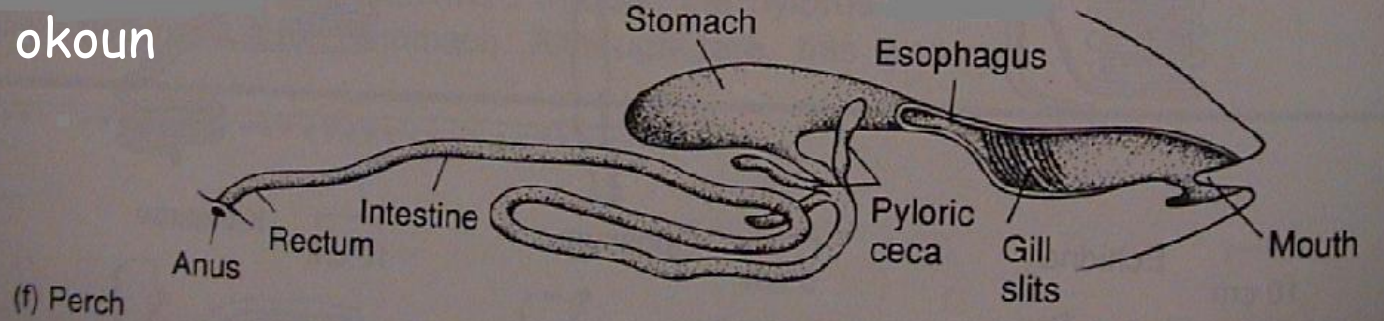

skokan

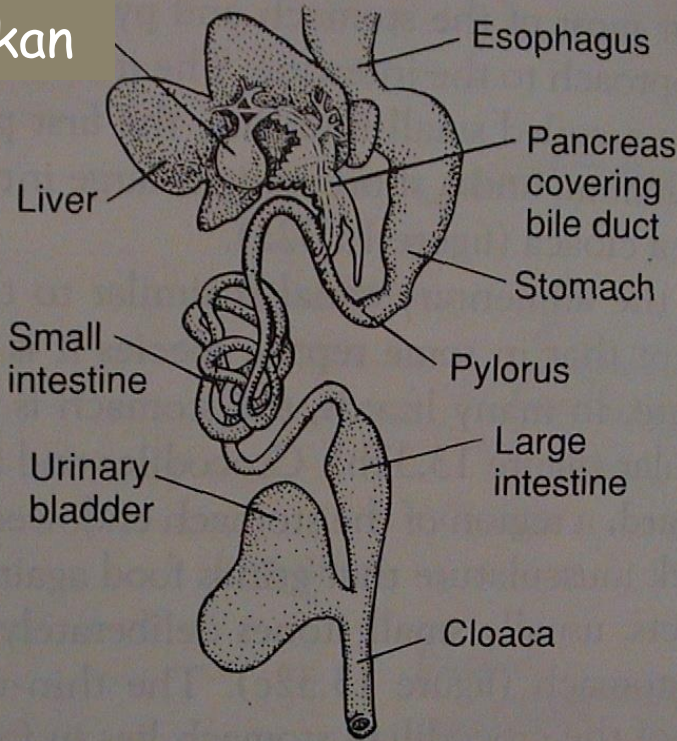

leguán

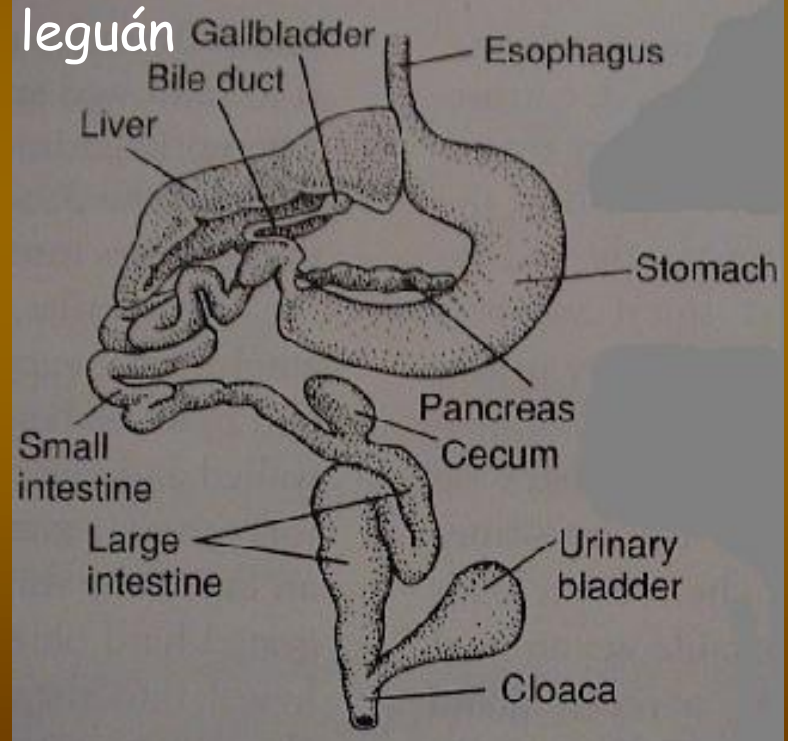

pylorické výběžky - prodlužování střeva (střevní kličky) - diferenciacce (tenké a tlusté střevo)

Trávicí soustava

kur

složený žaludek přežvýkavců

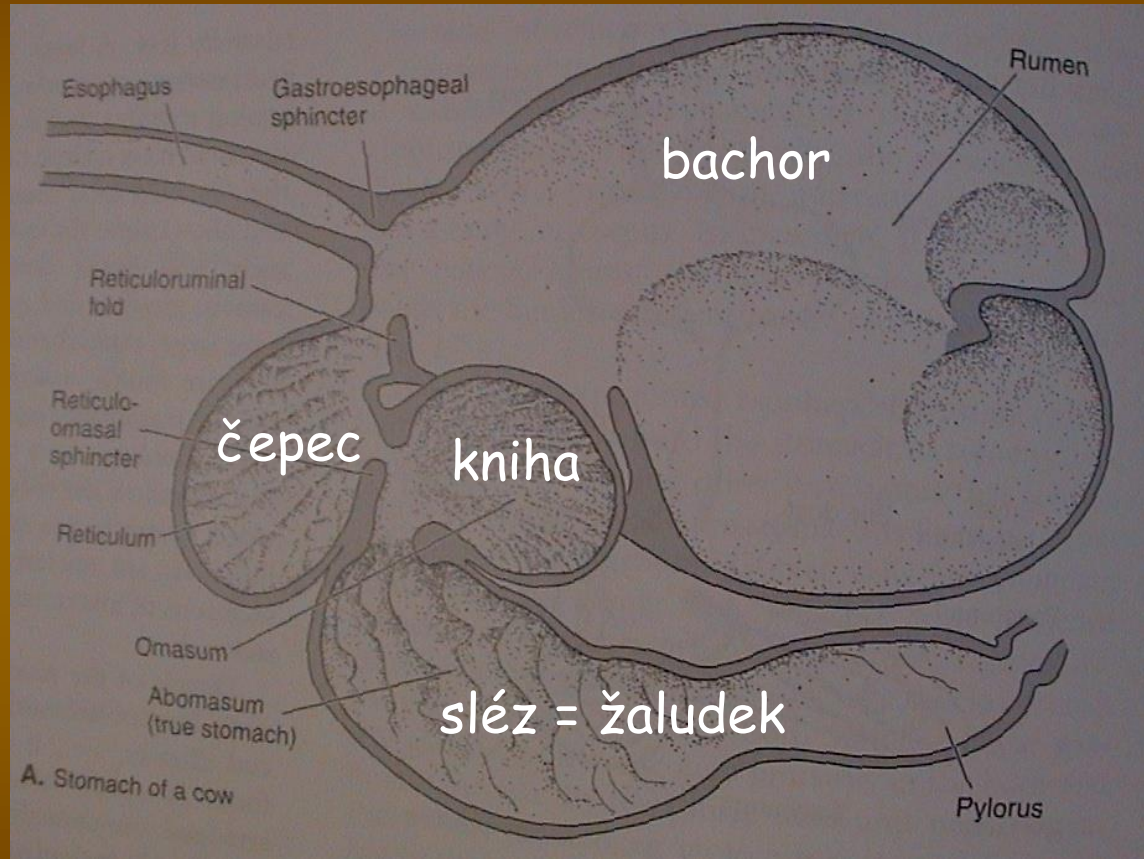
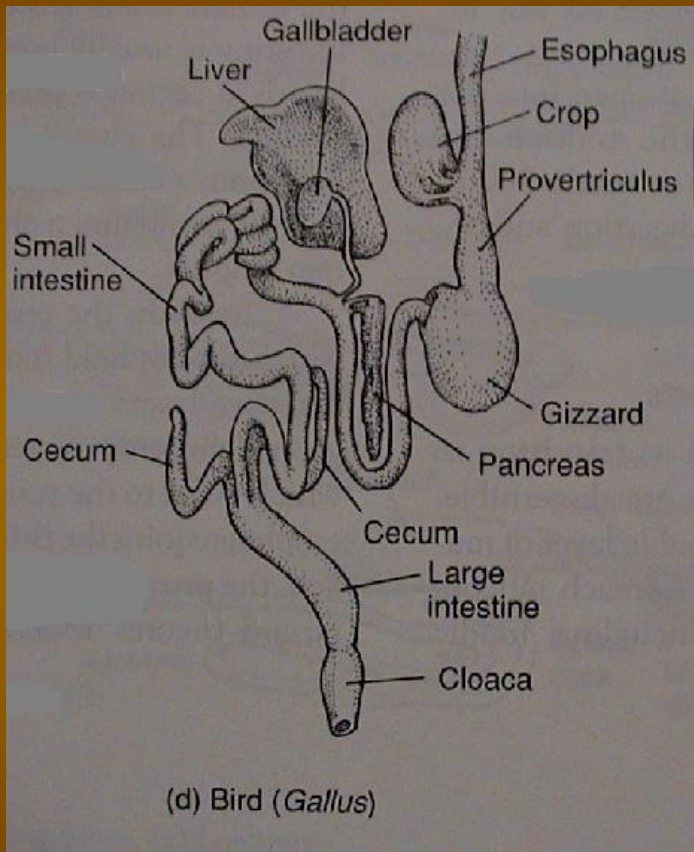

vole (ingluvies), žlaznatý (proventriculus) - svalnatý žaludek (ventriculus) - postventriculus

Srovnávací morfologie obratlovců

V.

Dýchací soustava

Dýchací soustava

Žábry bezobratlých (z ektodermu) - měkkýši, mnohoštětinatci (notopodia), korýši (epipodit), měkkýši (ctenidia)

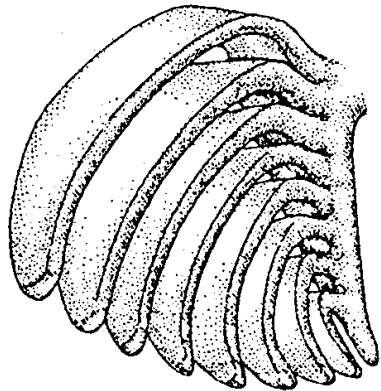

žábry měkkýšů

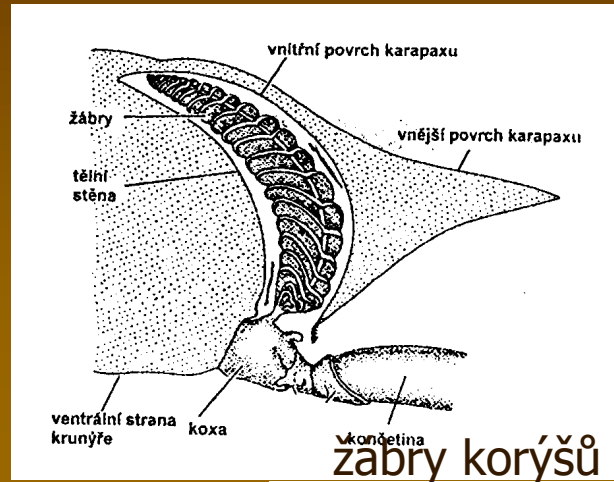

žábry korýšů

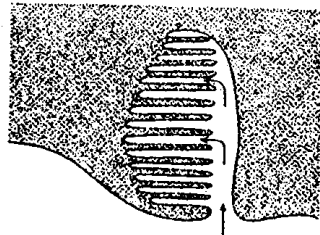
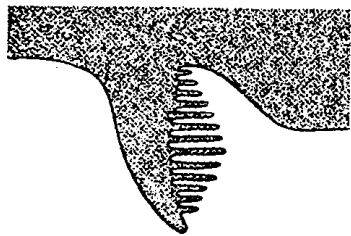
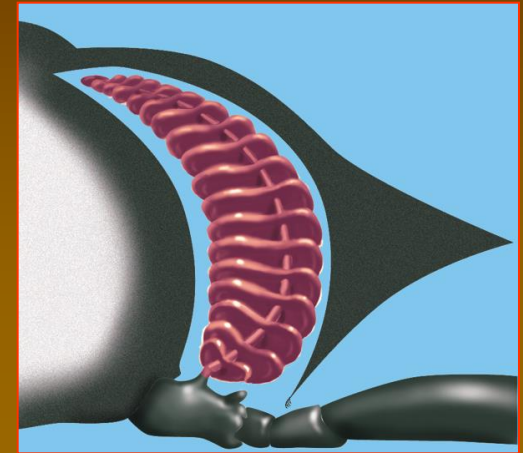

Plicní vaky
klepítkačů,
plicnatých plžů

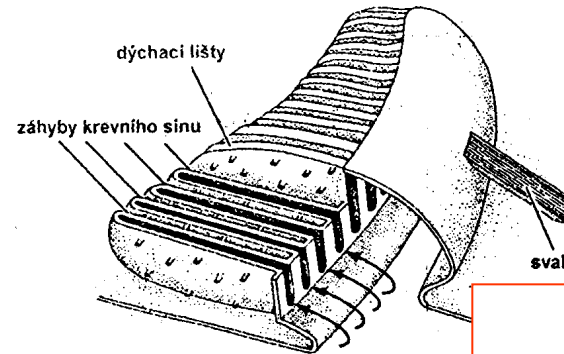

pavoukovci



Dýchací soustava

Vzdušnice hmyzu (z ektodermu) - výztuha taenidie

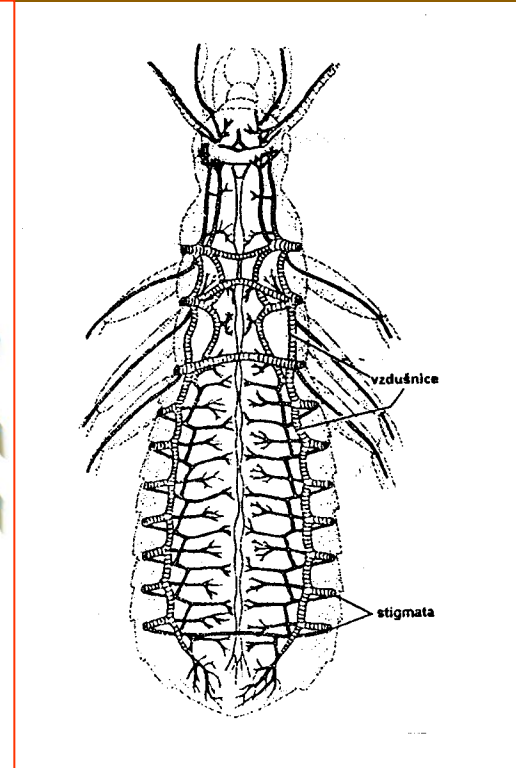
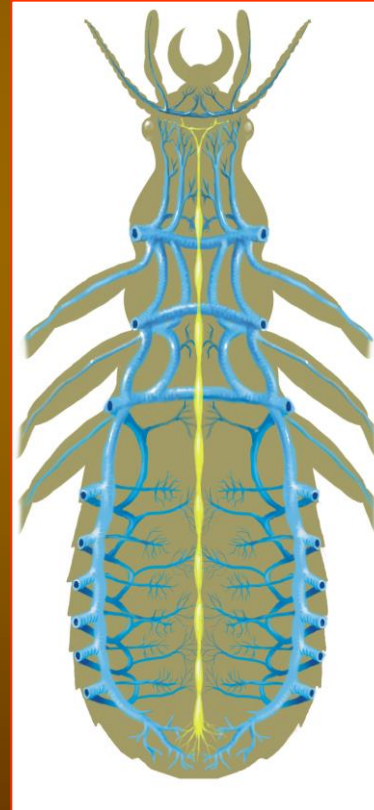
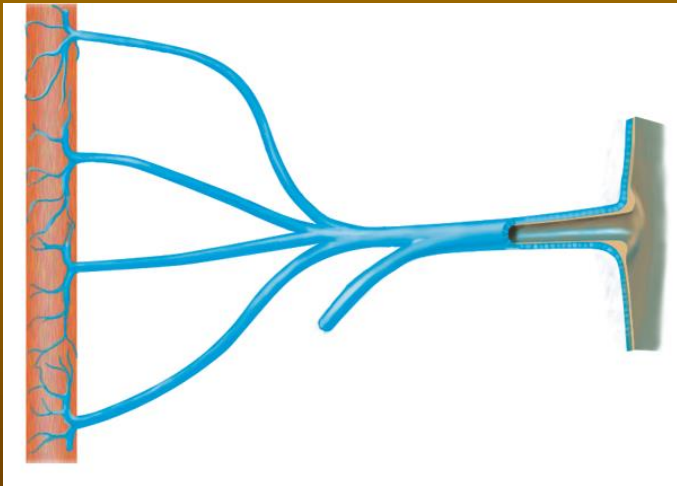
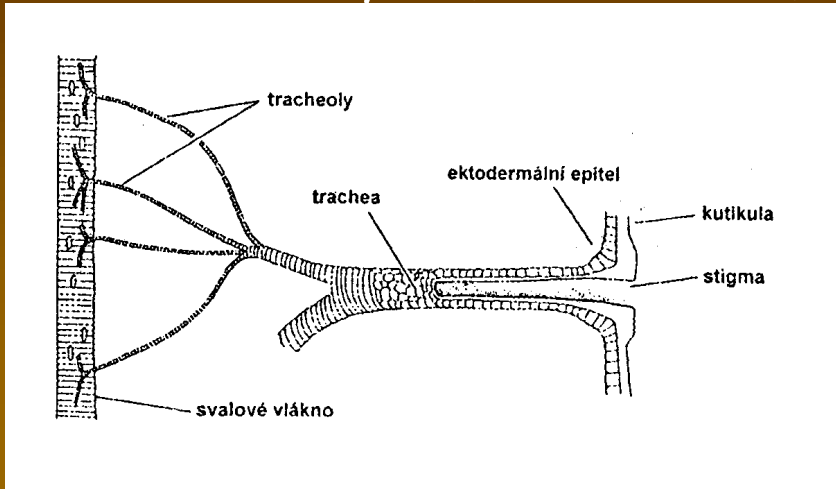

Tracheální žábry - pseudotracheje (vzduch - hemolymfa) - terestričtí korýši

Dýchací soustava obratlovců

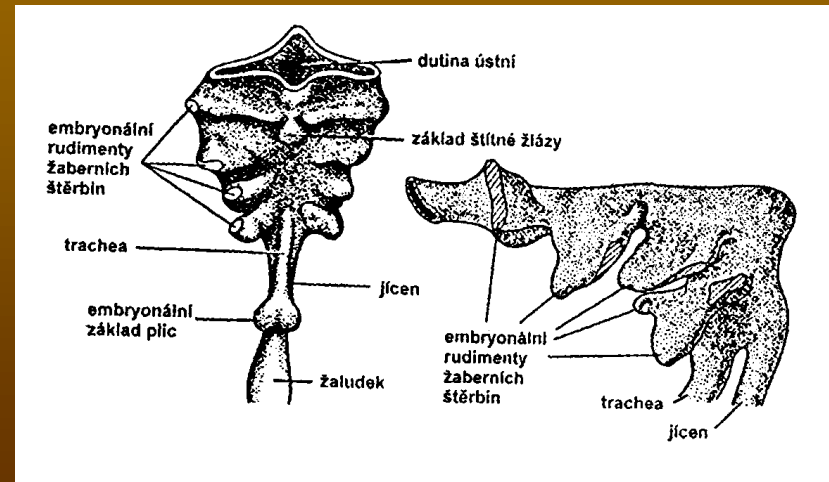
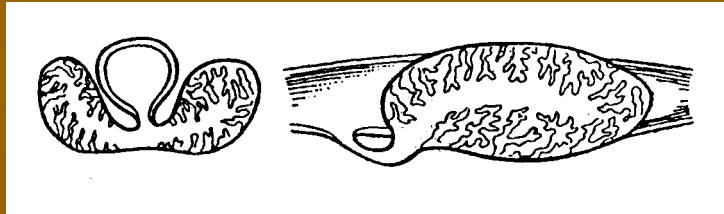
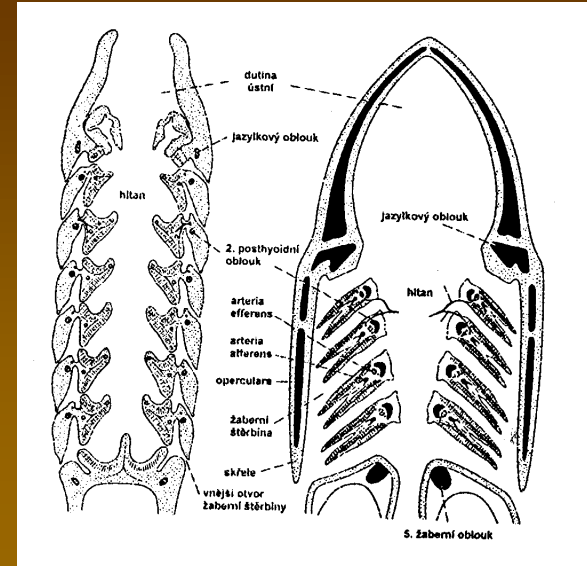
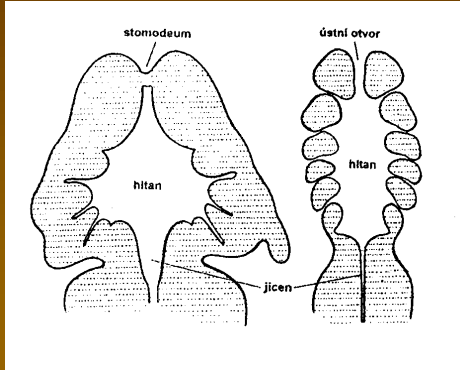

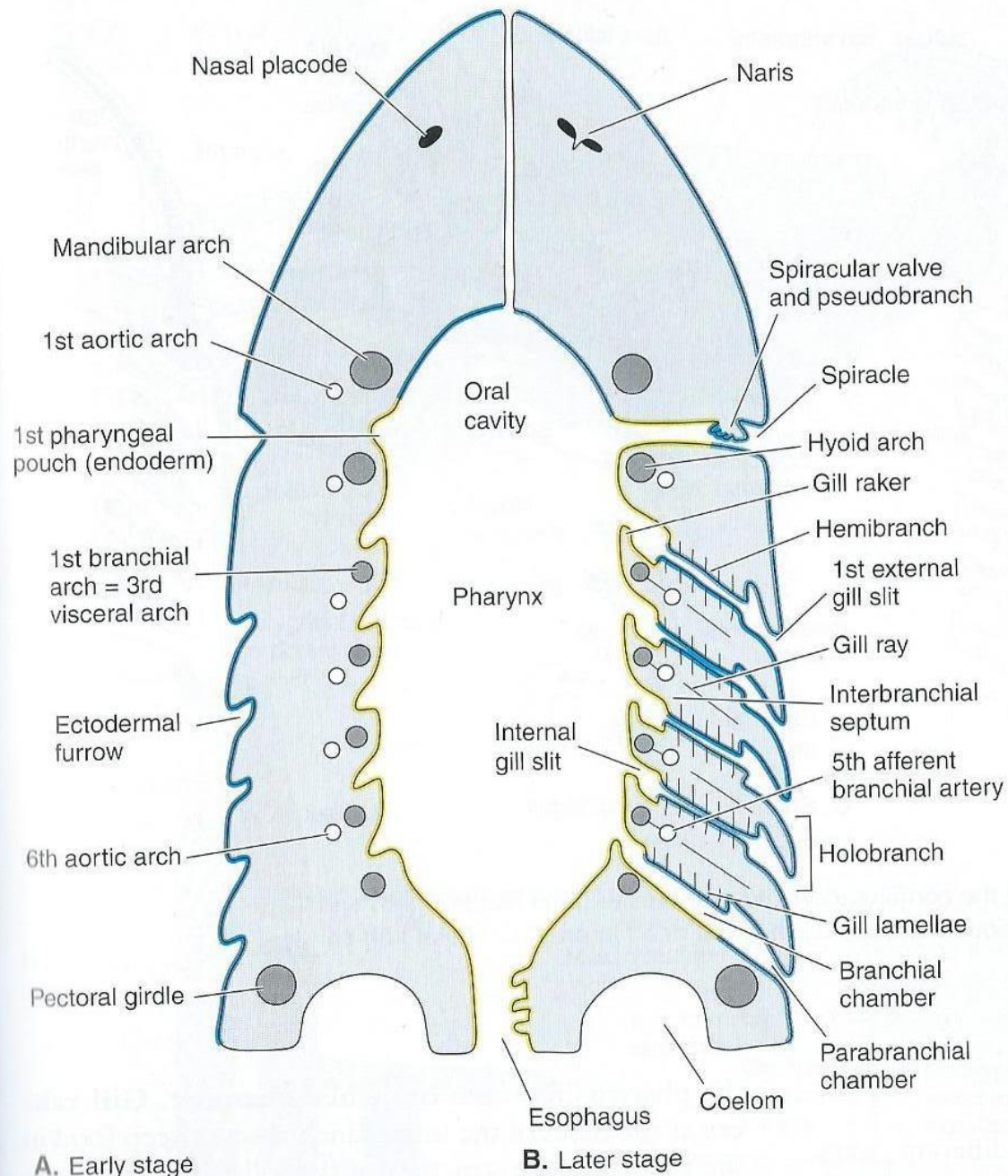

A. Early stage

B. Later stage

Dýchací soustava obratlovců

- žábry

žaberní váciky

žaberní přepážky

žaberní oblouky, skřele

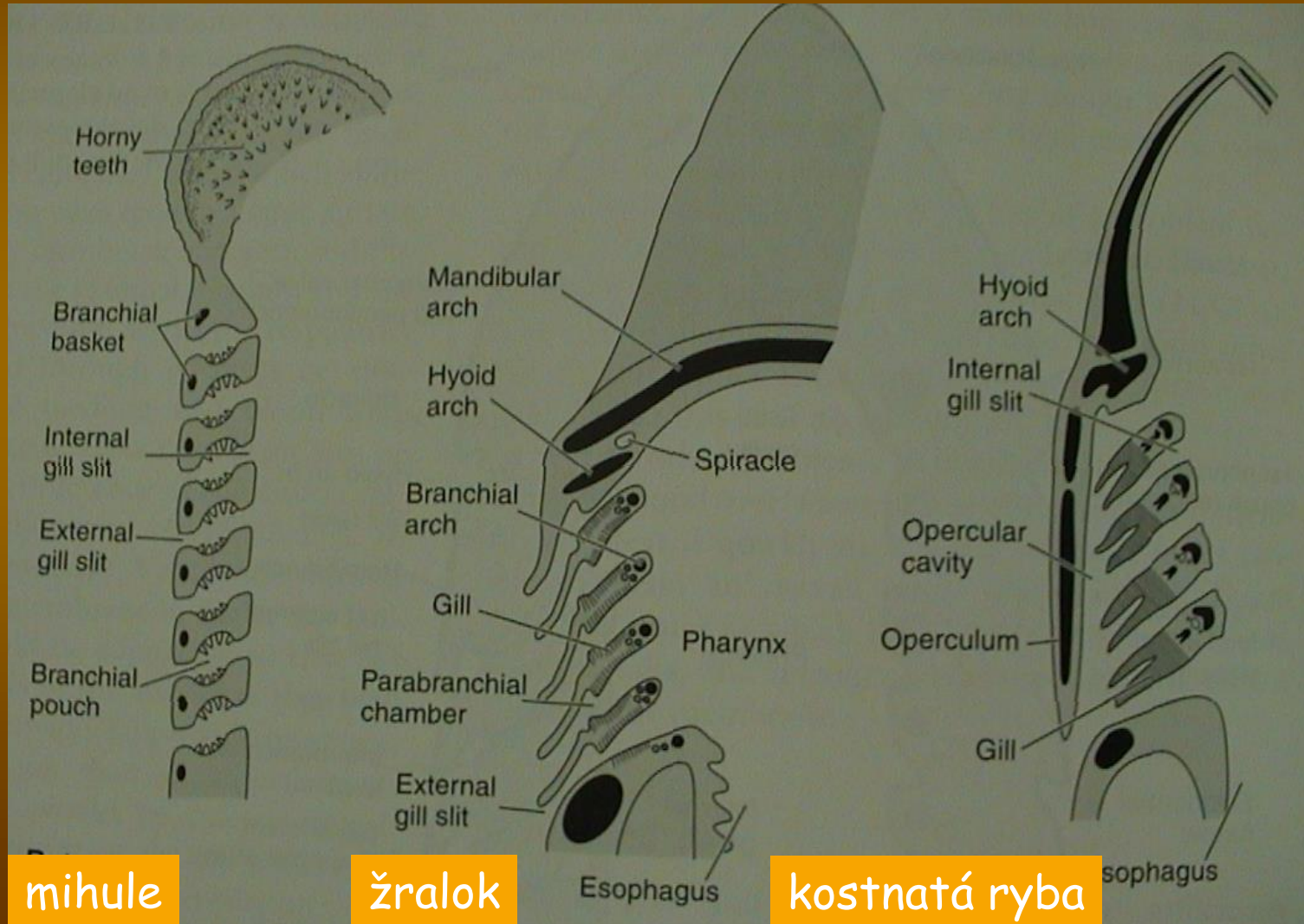

Dýchací soustava obratlovců

- žábry

paryby

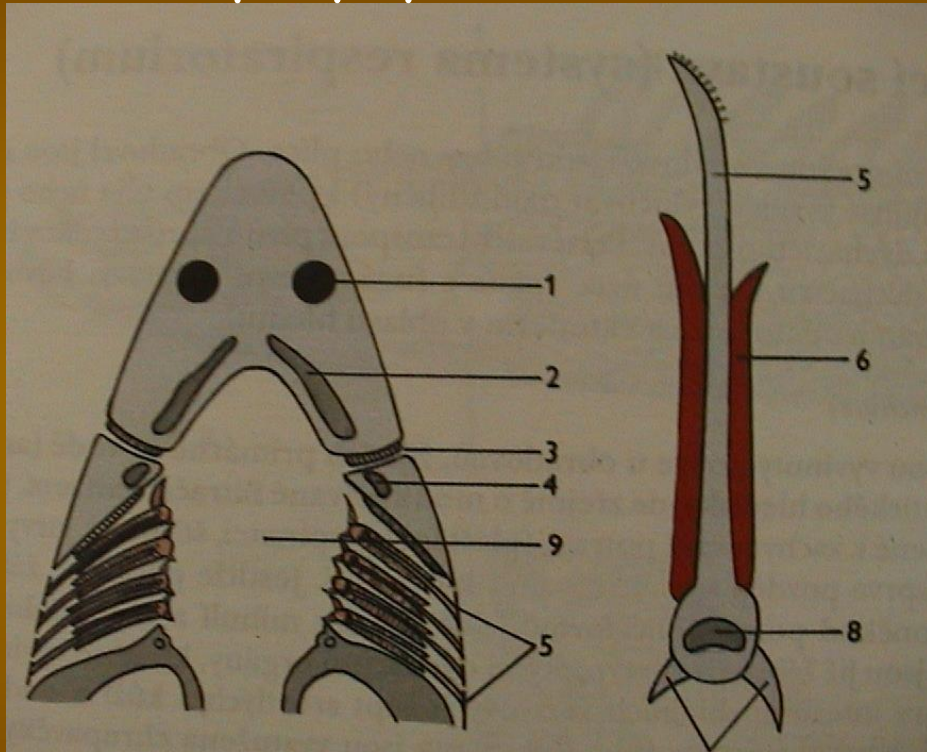

ryby

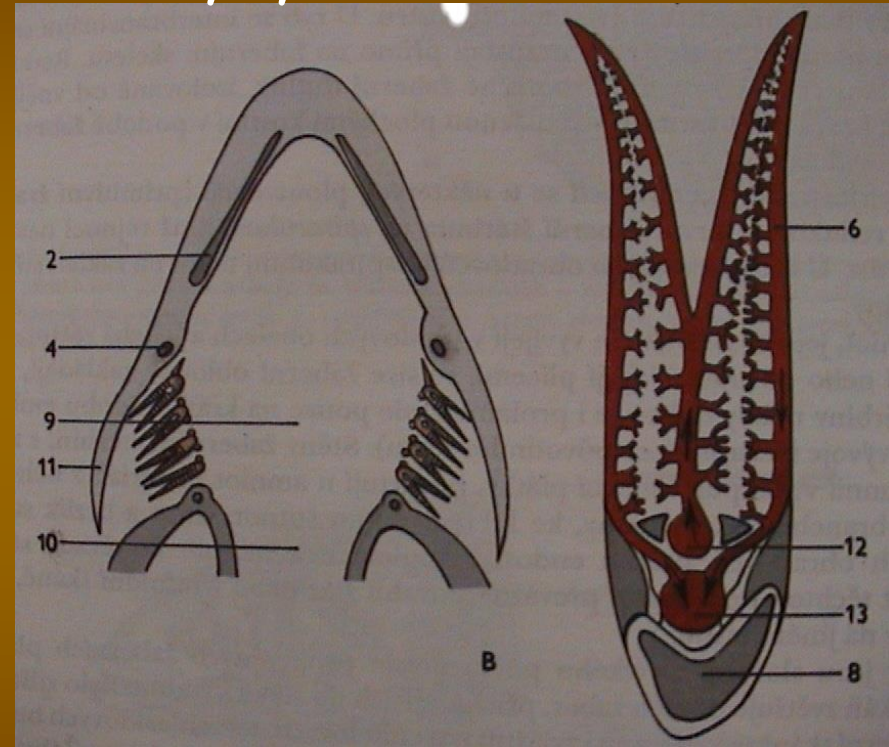

Dýchací soustava obratlovců

Příjem vzdušného kyslíku u vodních obratlovců:
plicní vaky v. plynový měchýř ryb

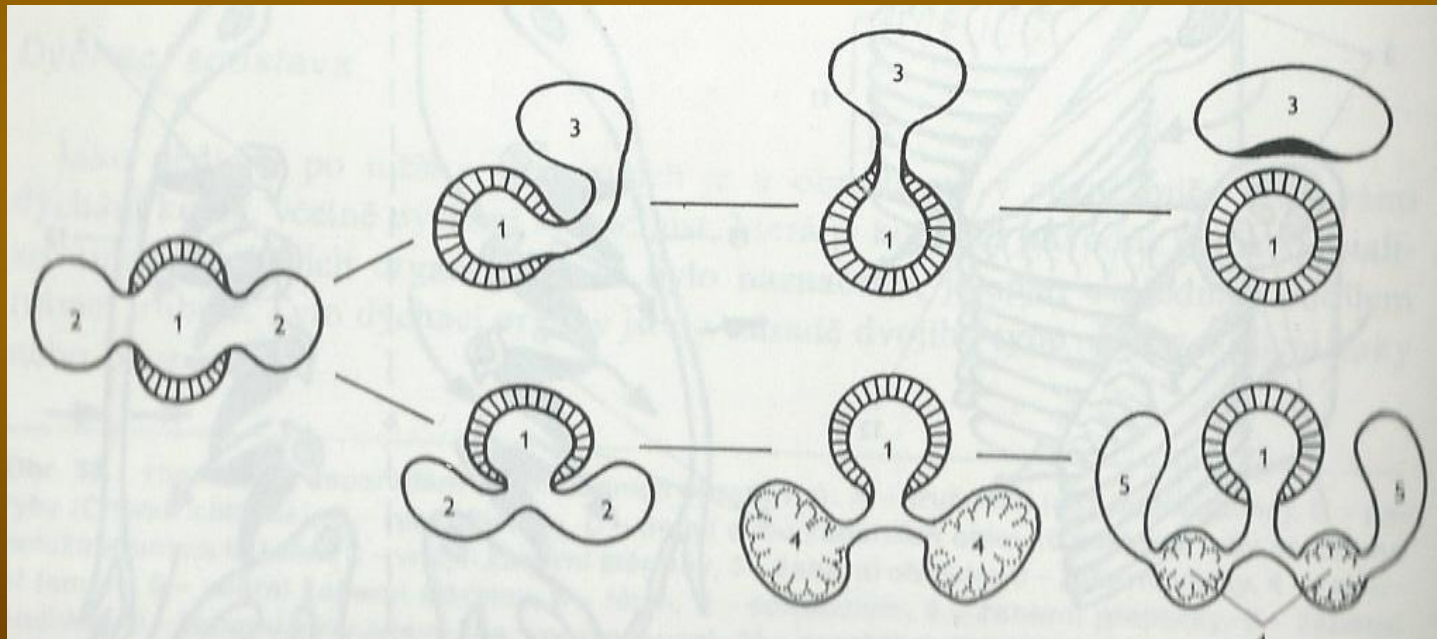

Dýchací soustava obratlovců

- plynový měchýř

ductus pneumaticus

Physostomi

ovál a červené těleso

Physoclisti

- plicní vaky,
plíce

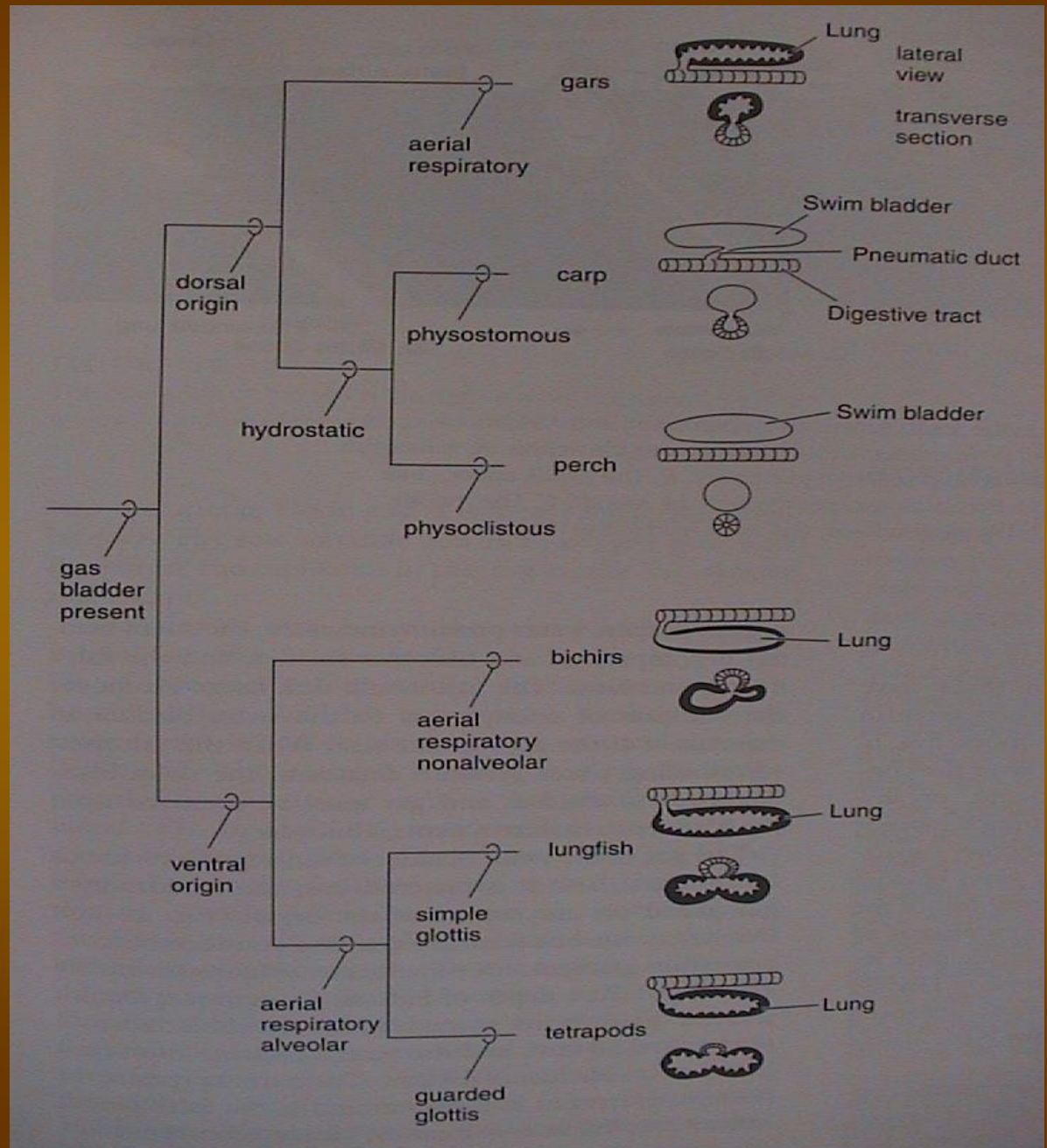

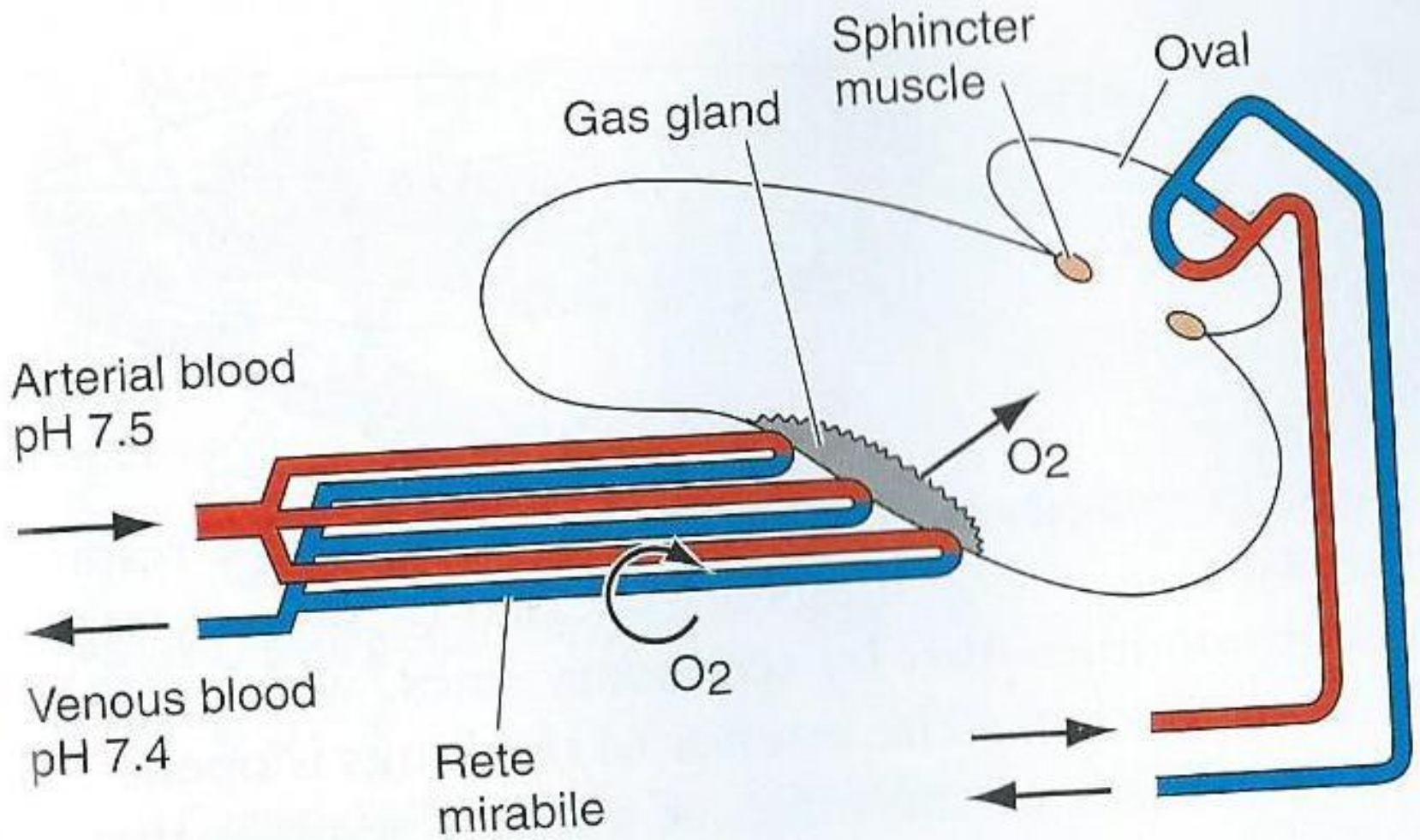

Dýchací soustava obratlovců

Plíce suchozemských obratlovců, nares, choany, patro, nosohltan, glottis, epiglottis

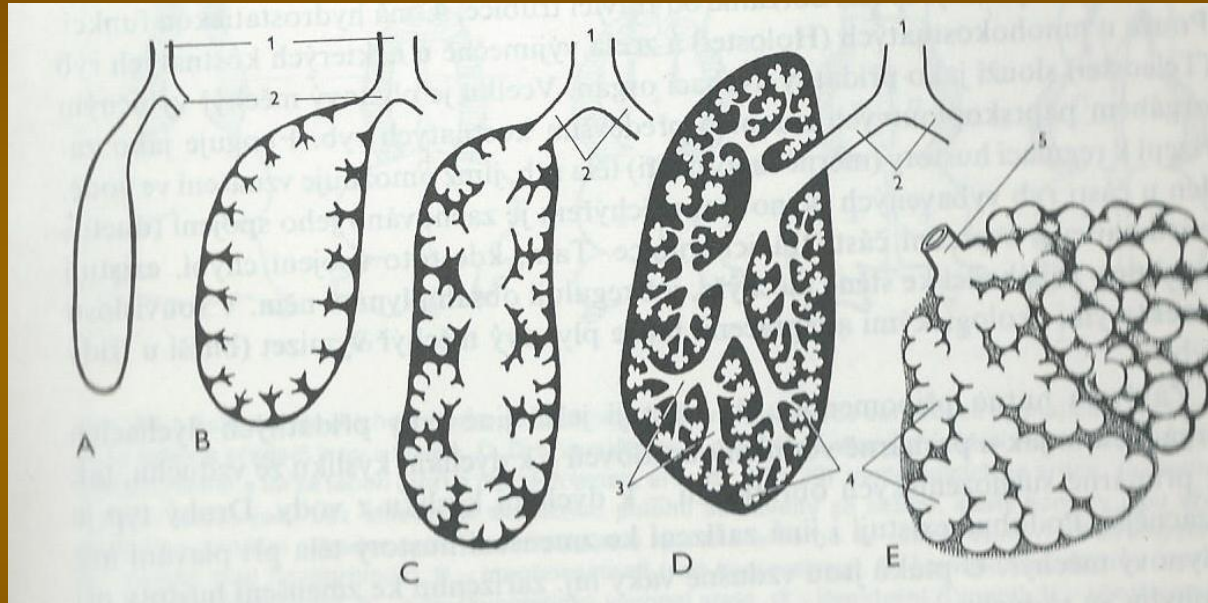

obojživelník

plaz

savec

alveoly

Dýchací soustava obratlovců

• plíce

pták

mesobronchus
dorsibronchi
ventrobronchi
parabronchi
vzdušné vaky

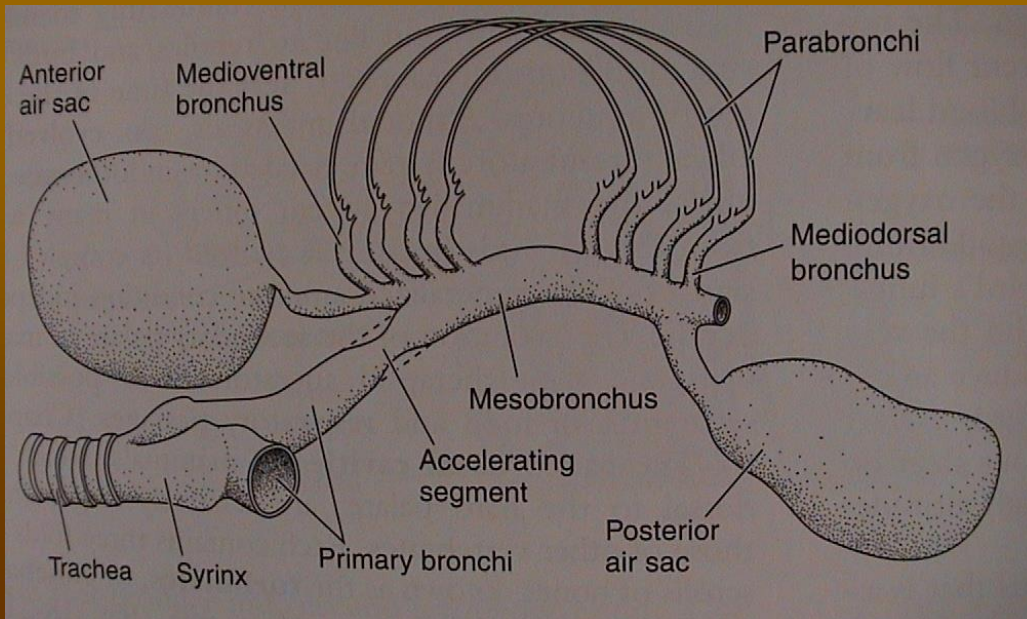
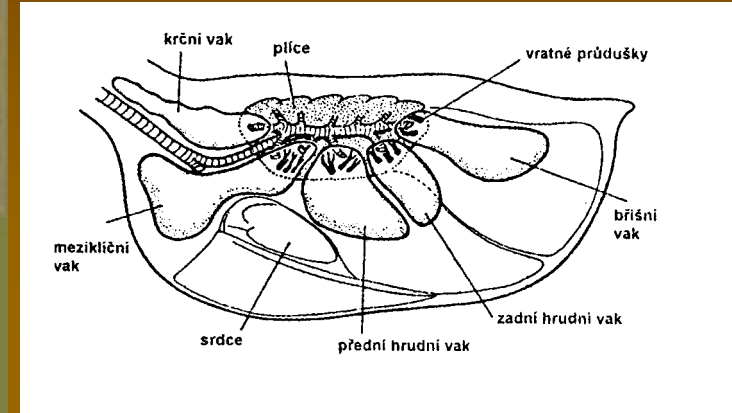
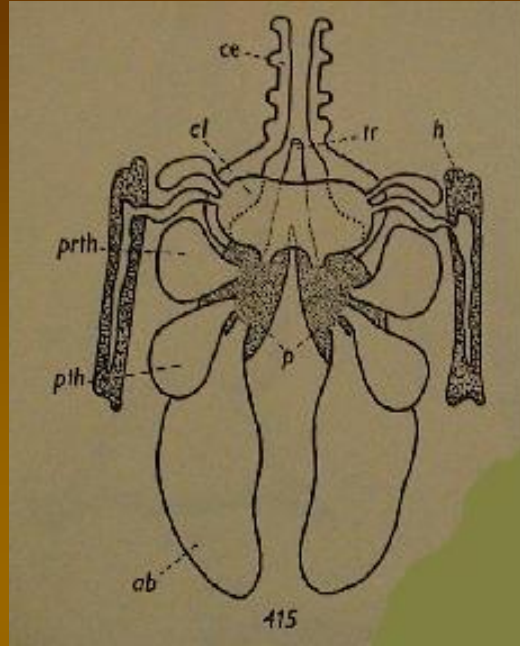

Plíce + vzdušné vaky u ptáků

Srovnávací obratlovců

VI.

Oběhová soustava

Oběhová soustava

Pseudocoelom hlístic

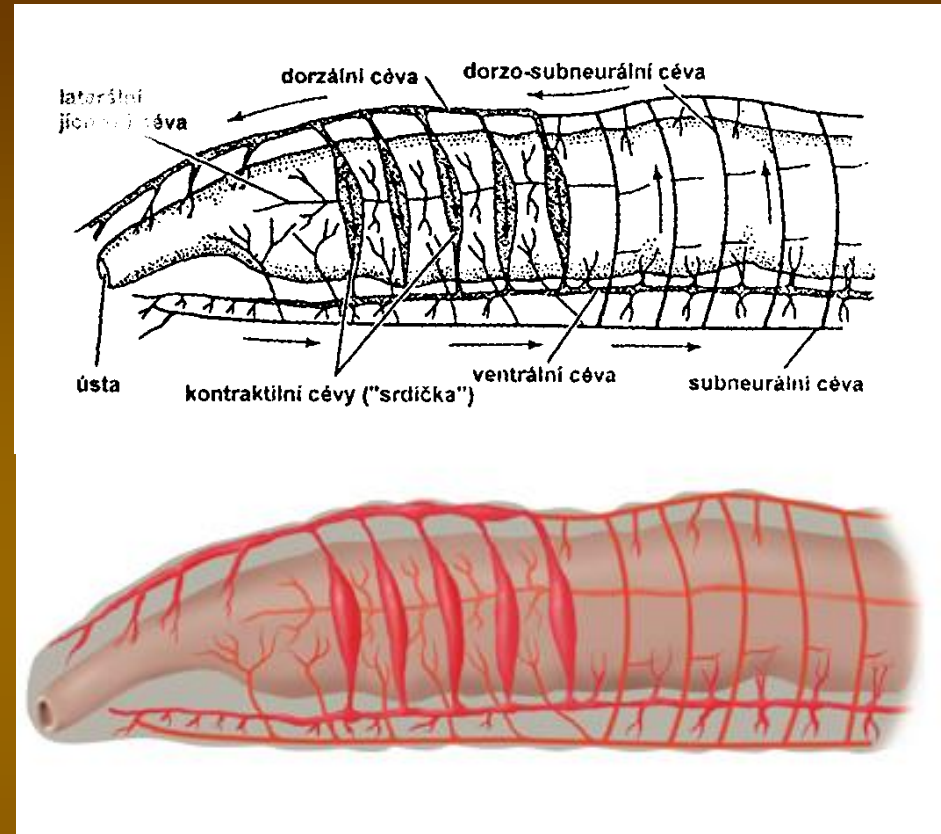
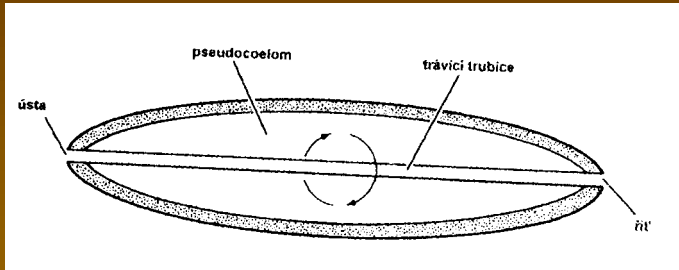

Pásnice

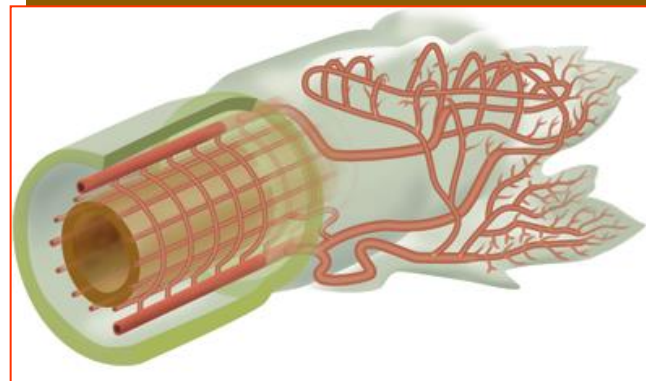
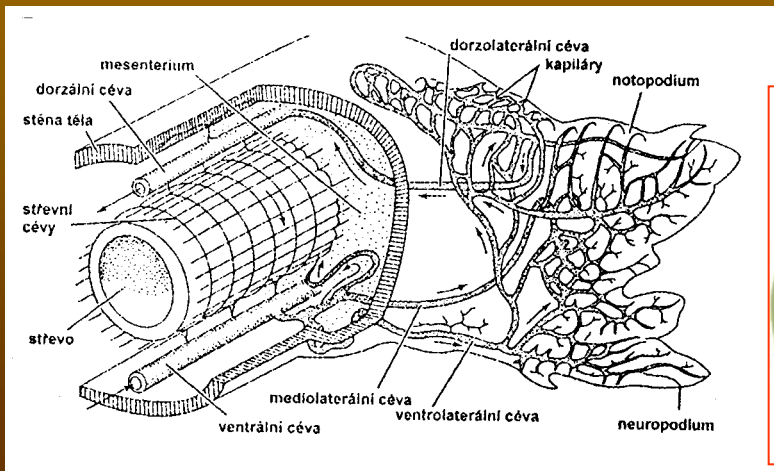
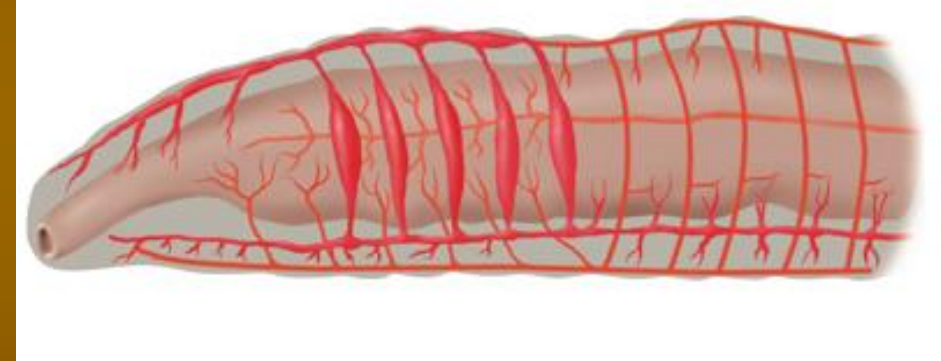
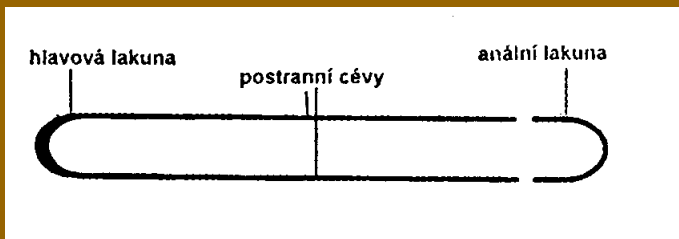

Kanalizace
tělních tekutin

Annelida

Oběhová soustava

Otevřená oběhová soustava (z mezodermu) - cévy + hemocoel
hemolymfa

členovci

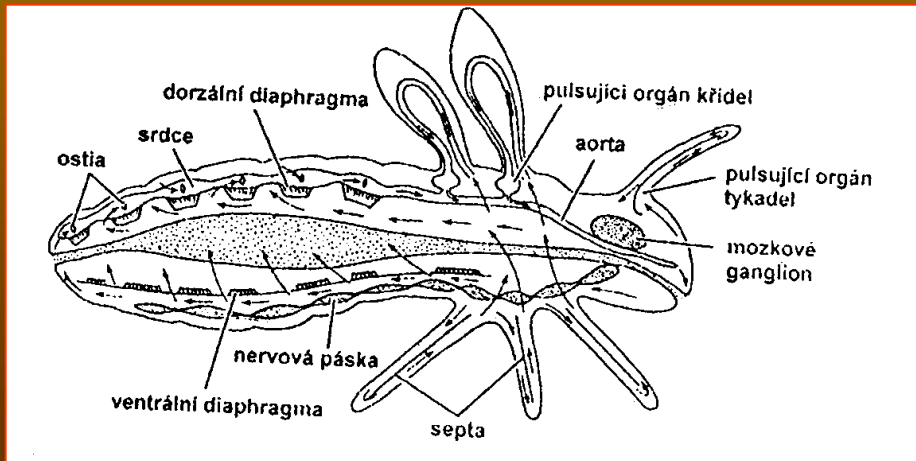
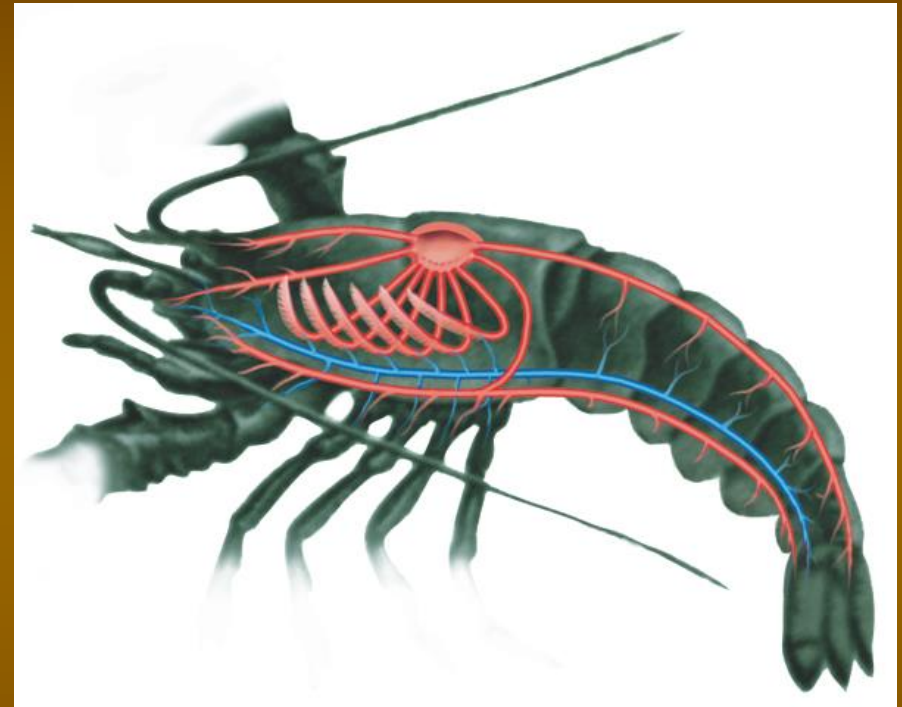
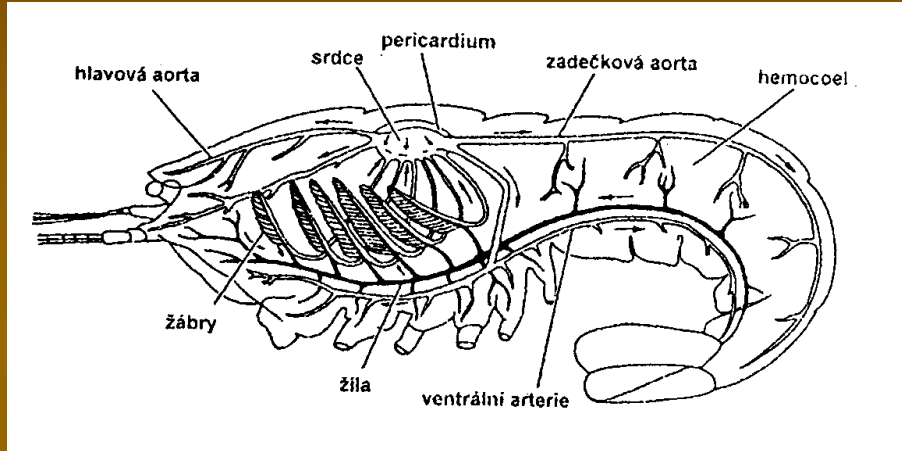

Tepenné srdce s okysličenou hemolymfou na dorzální straně

Oběhová soustava

Otevřená oběhová soustava
(z mezodermu) hemolymfa

Měkkýši

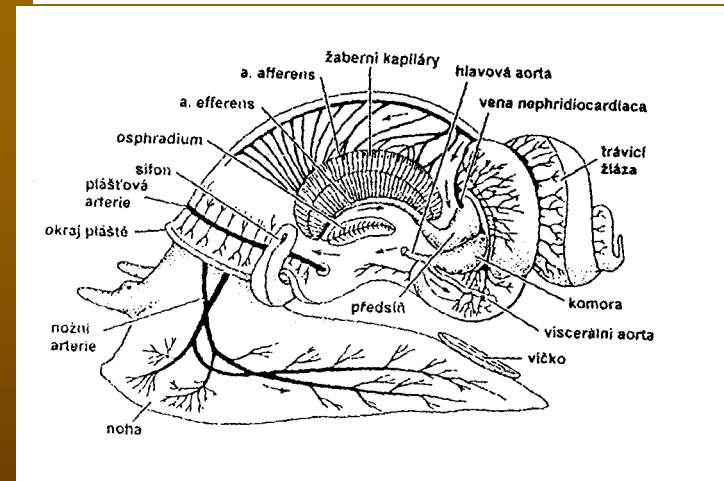
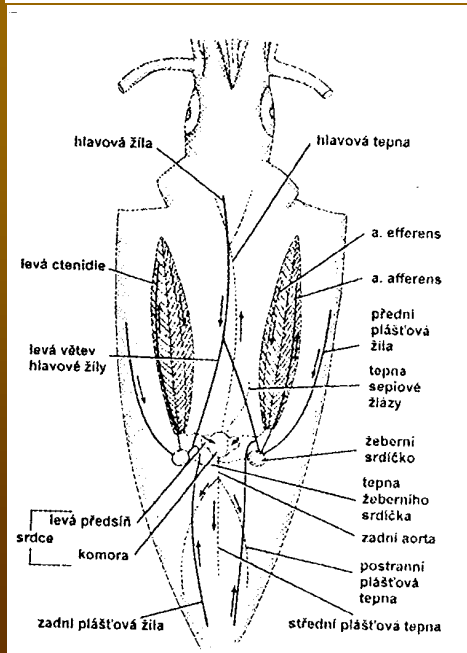
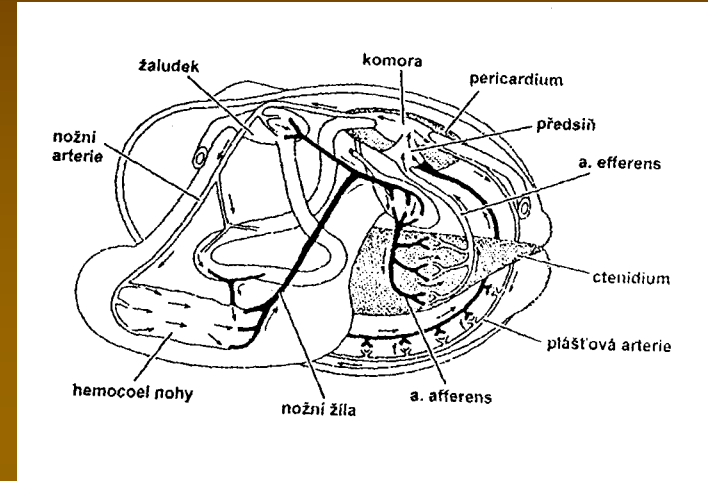
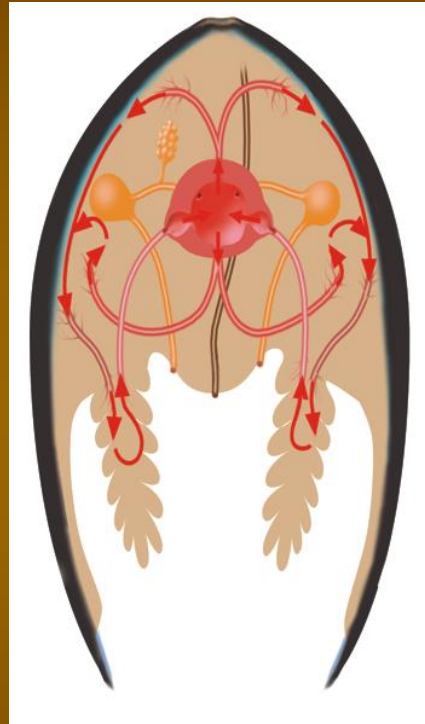
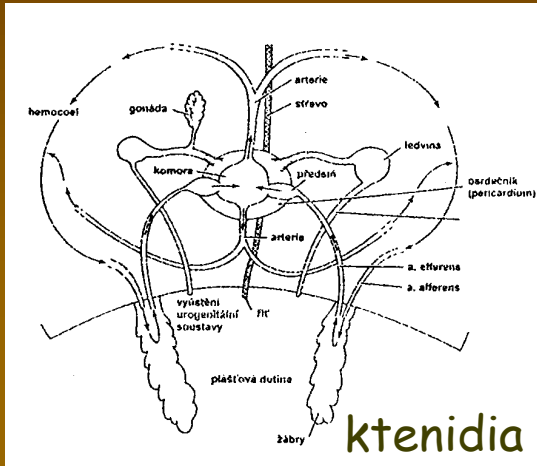

U hlavonožců
sekundárně uzavřený
cévní systém (tepny a
žíly)

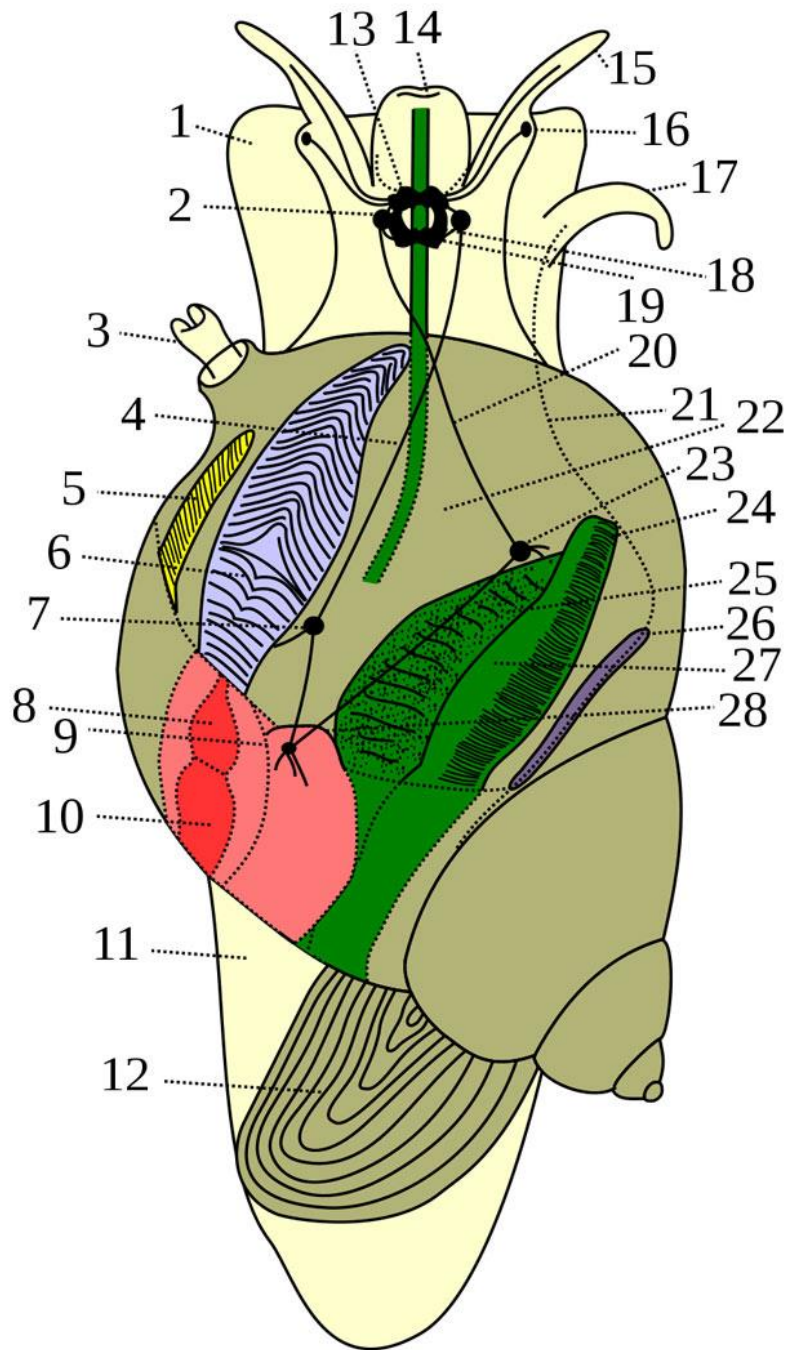

Legend

Light yellow - body

Brown - shell and operculum

Green - digestive system

Light violet - gills

Yellow - osphradium

Red - heart

1. foot

2. cerebral ganglion

3. pneumostome

4. upper commissura

5. osphradium

6. gills

7. pleural ganglion

8. atrium of heart

9. visceral ganglion

10. ventricle

11. foot

12. operculum

13. brain

14. mouth

15. tentacle

16. eye

17. penis (everted)

18. esophageal nerve ring

19. pedal ganglion

20. lower commissura

21. vas deferens

22. pallial cavity

23. parietal ganglion

24. anus

25. hepatopancreas

26. gonad

27. rectum

28. nephridium

Oběhová soustava

Kopínatec

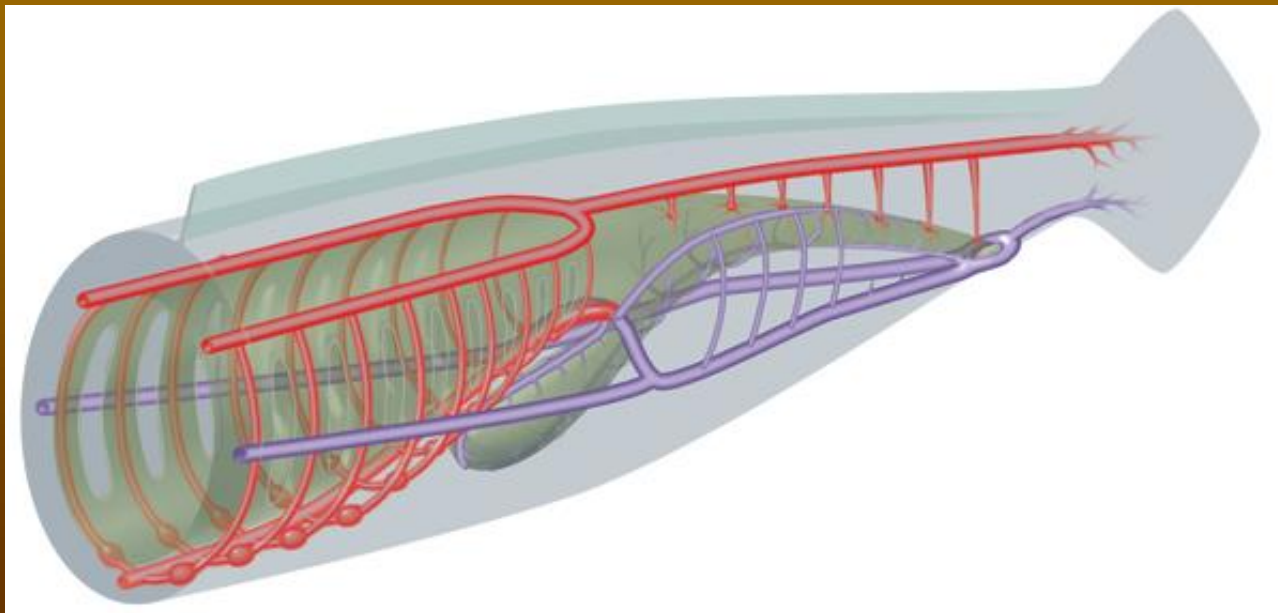
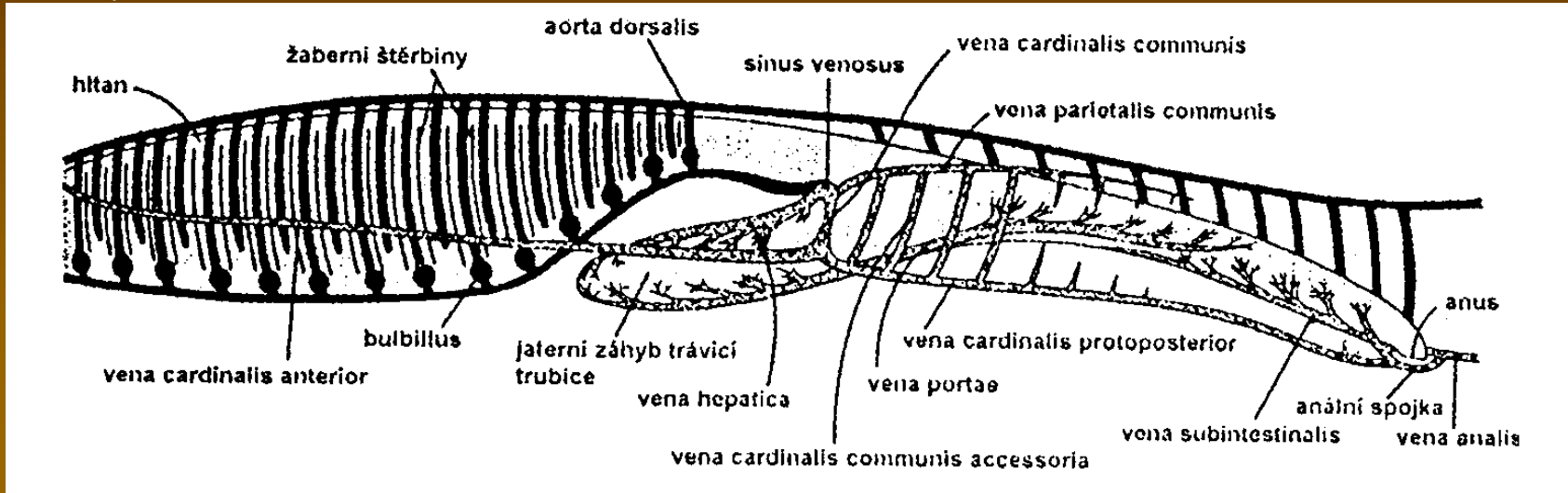

žralok

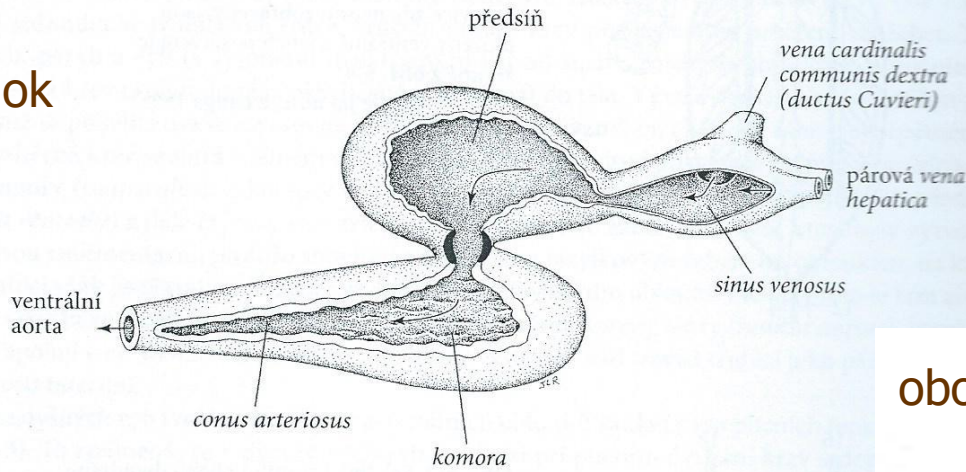

obojživelník

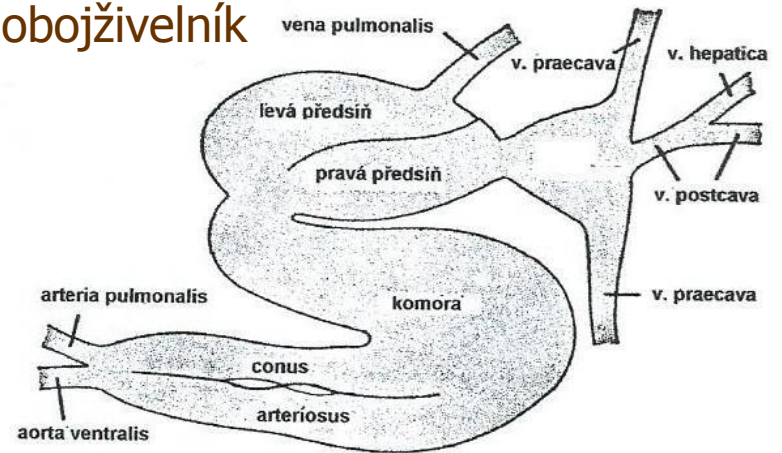

pták, savec

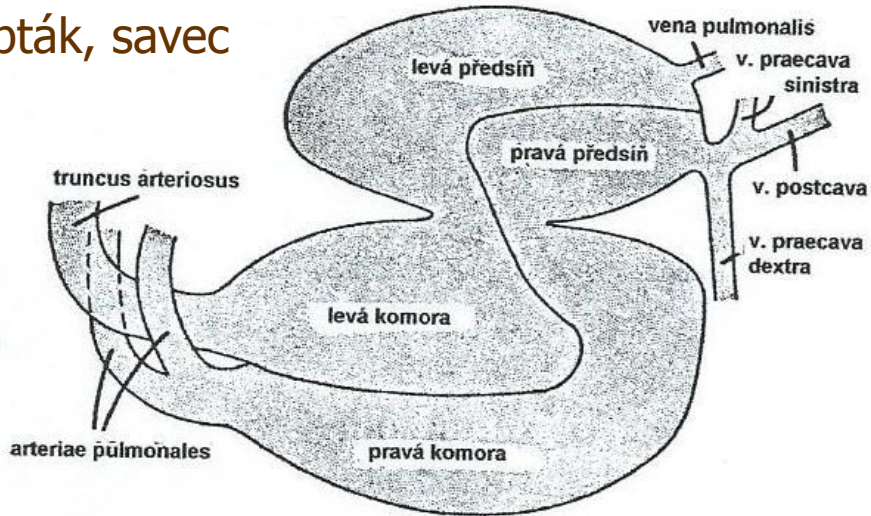

plaz

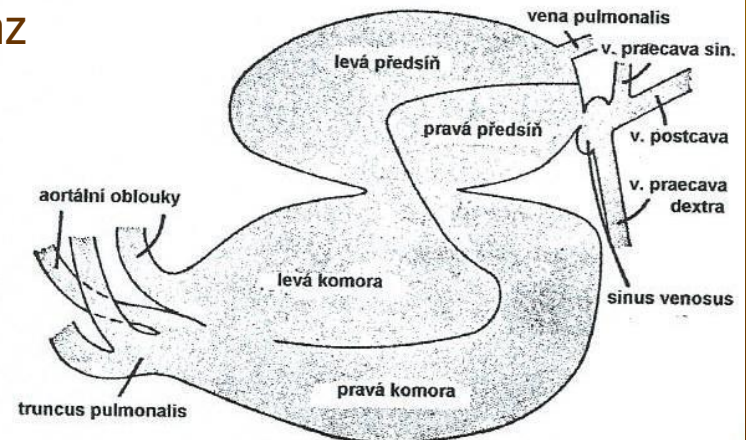

Savec – prenatální stav

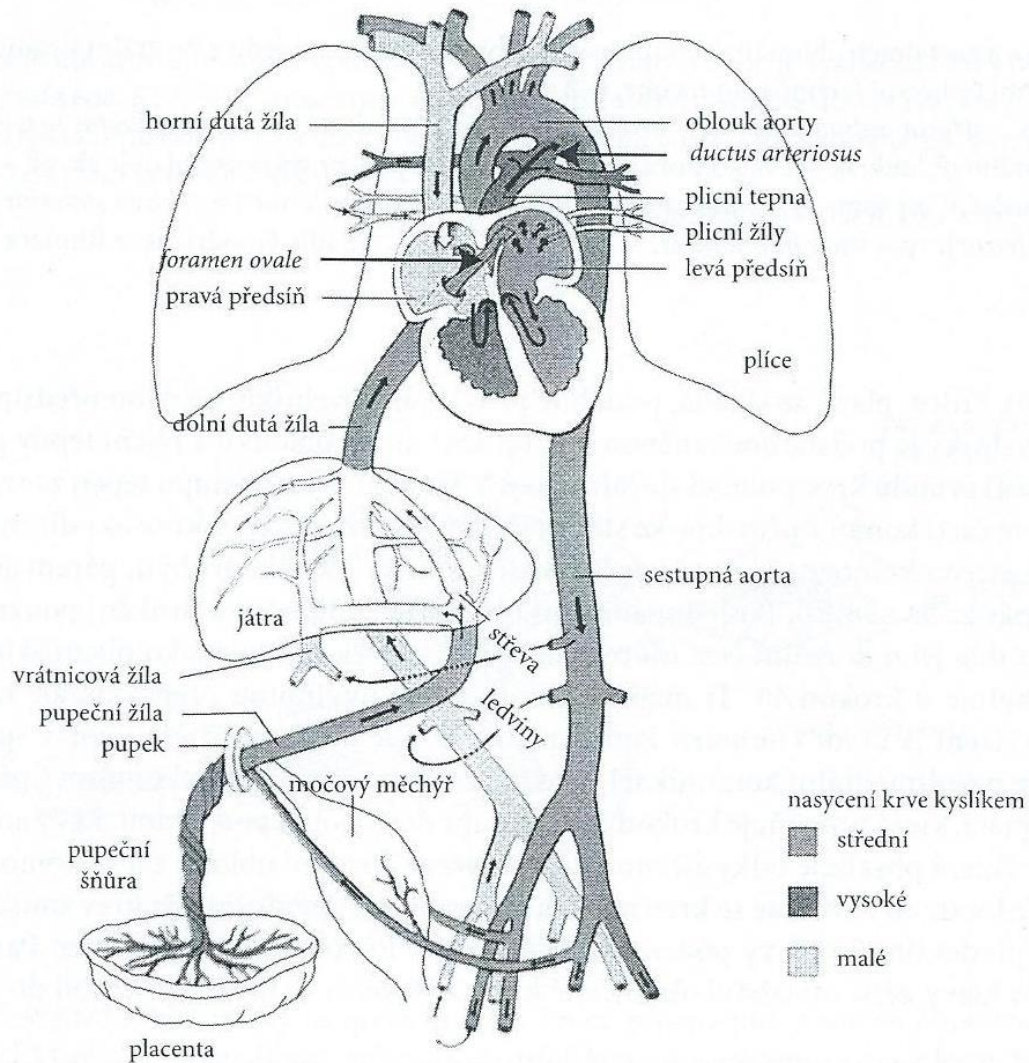

Obr. 6-7 Prenatální krevní oběh savců. Plicní oběh není ještě funkční, plicní tepna ústí do aorty krátkou spojkou zvanou *ductus Botalli* (= *ductus arteriosus*). Ta se po porodu při prvním nadechnutí uzavře a krev se vžene do plic. (podle Moora 1993)

Oběhová soustava

Obratlovci

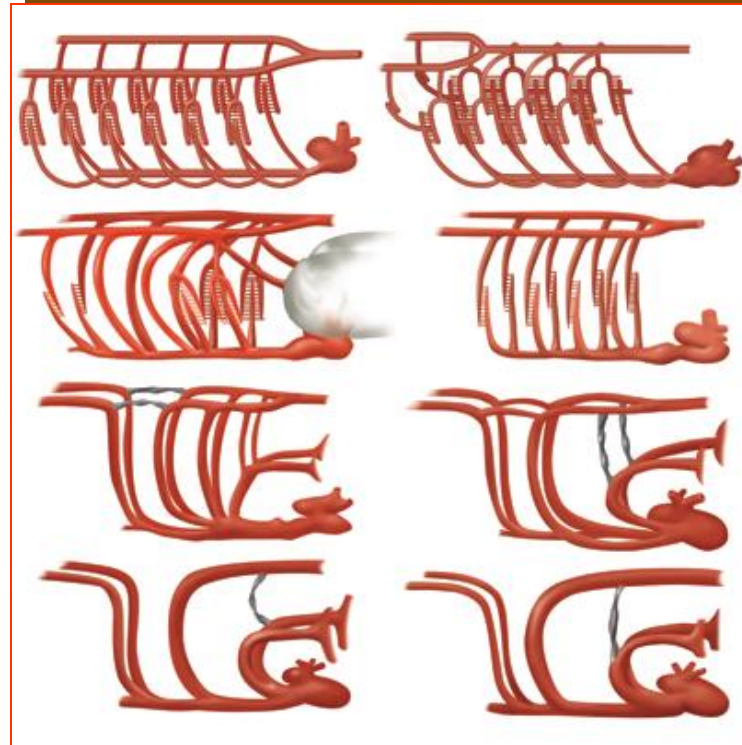
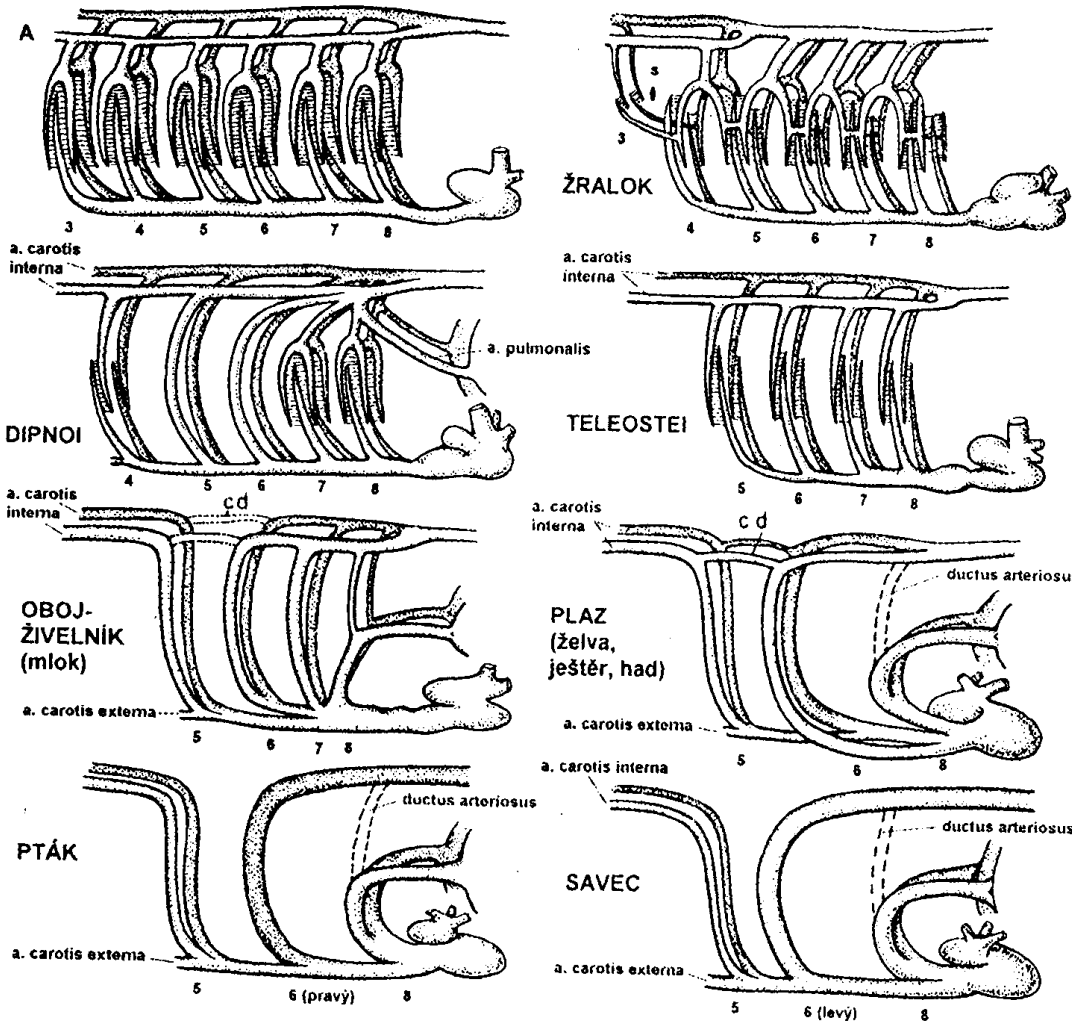

Arteriální oblouky (3.-8.)
6-5-4-(3)

Ductus caroticus
Ductus arteriosus (Bonalli)

Oběhová soustava

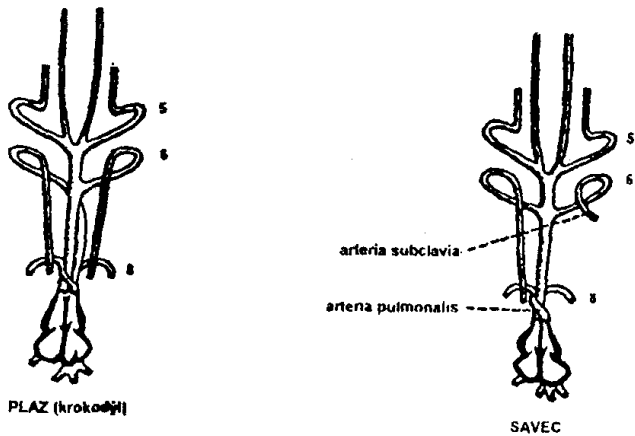
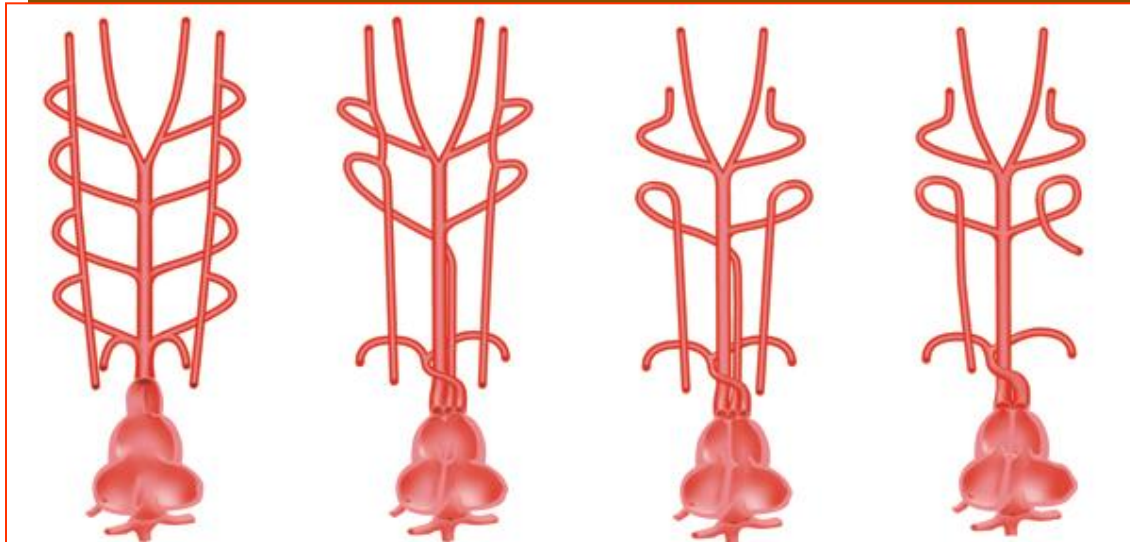
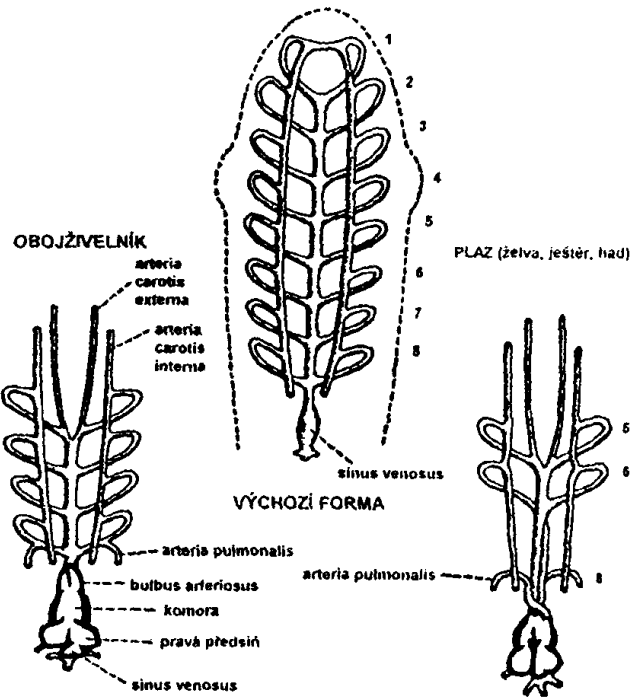

Oběhová soustava

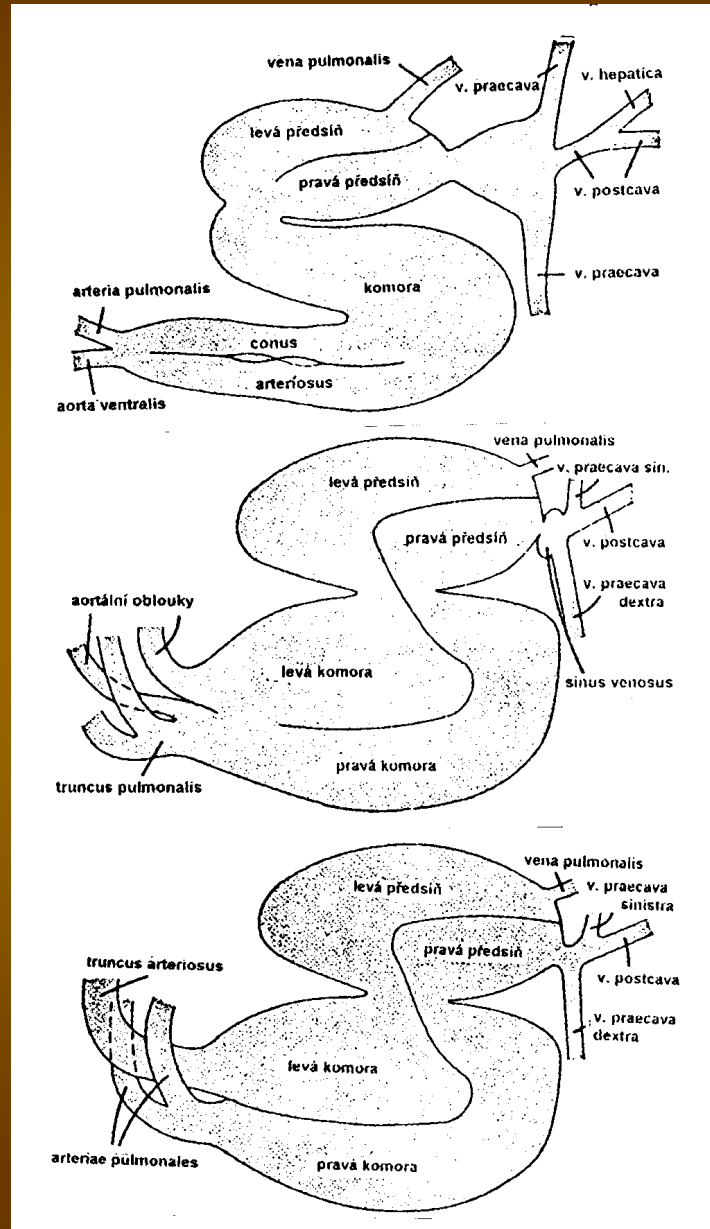
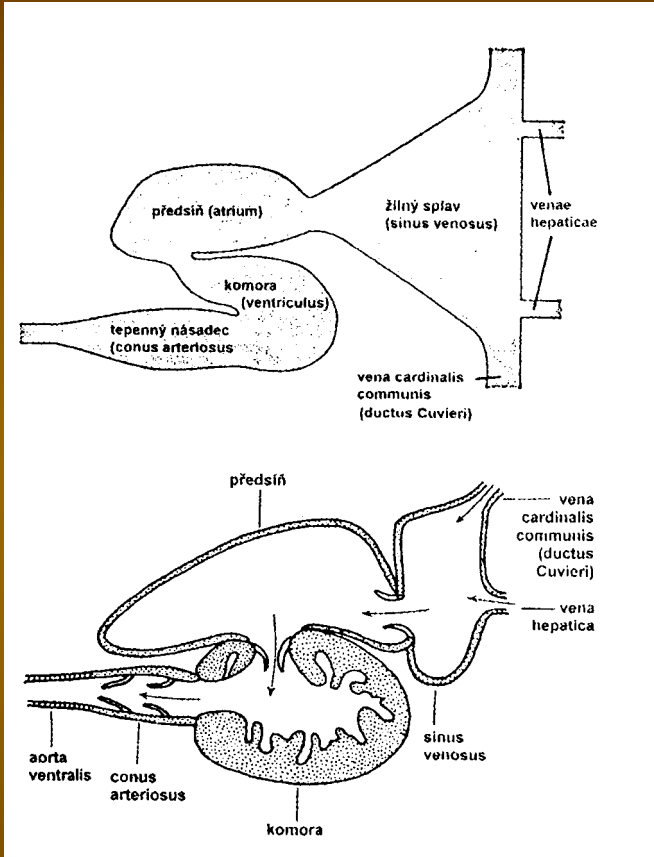

Oběhová soustava

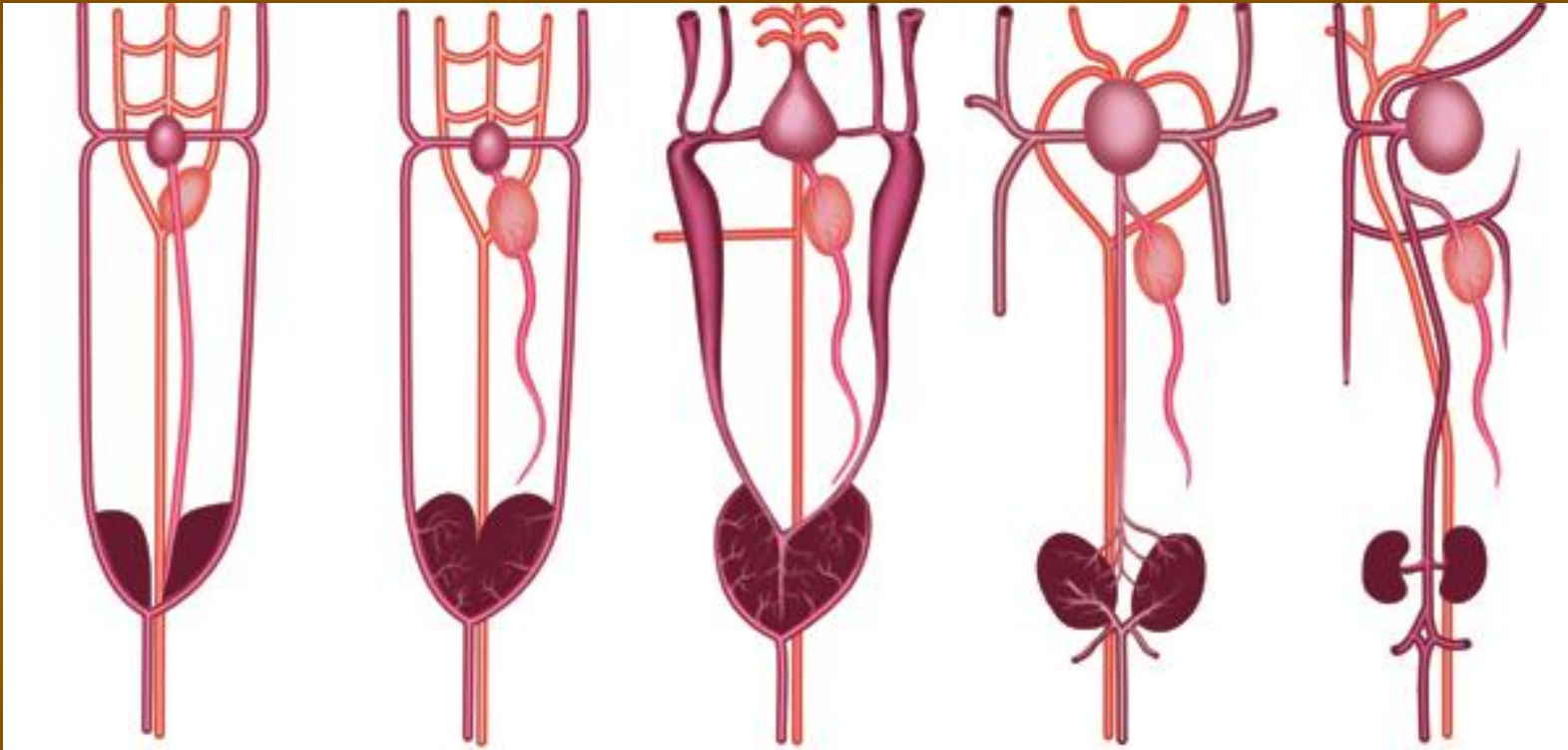

Oběhová soustava

Srdce

- sinus venosus
- předsíň (1, 2)
- komora (1, 2)
- (ne)úplná mezikomorová přepážka
- conus arteriosus nebo bulbus arteriosus (jen mihule, kaprouni a kostnaté ryby)

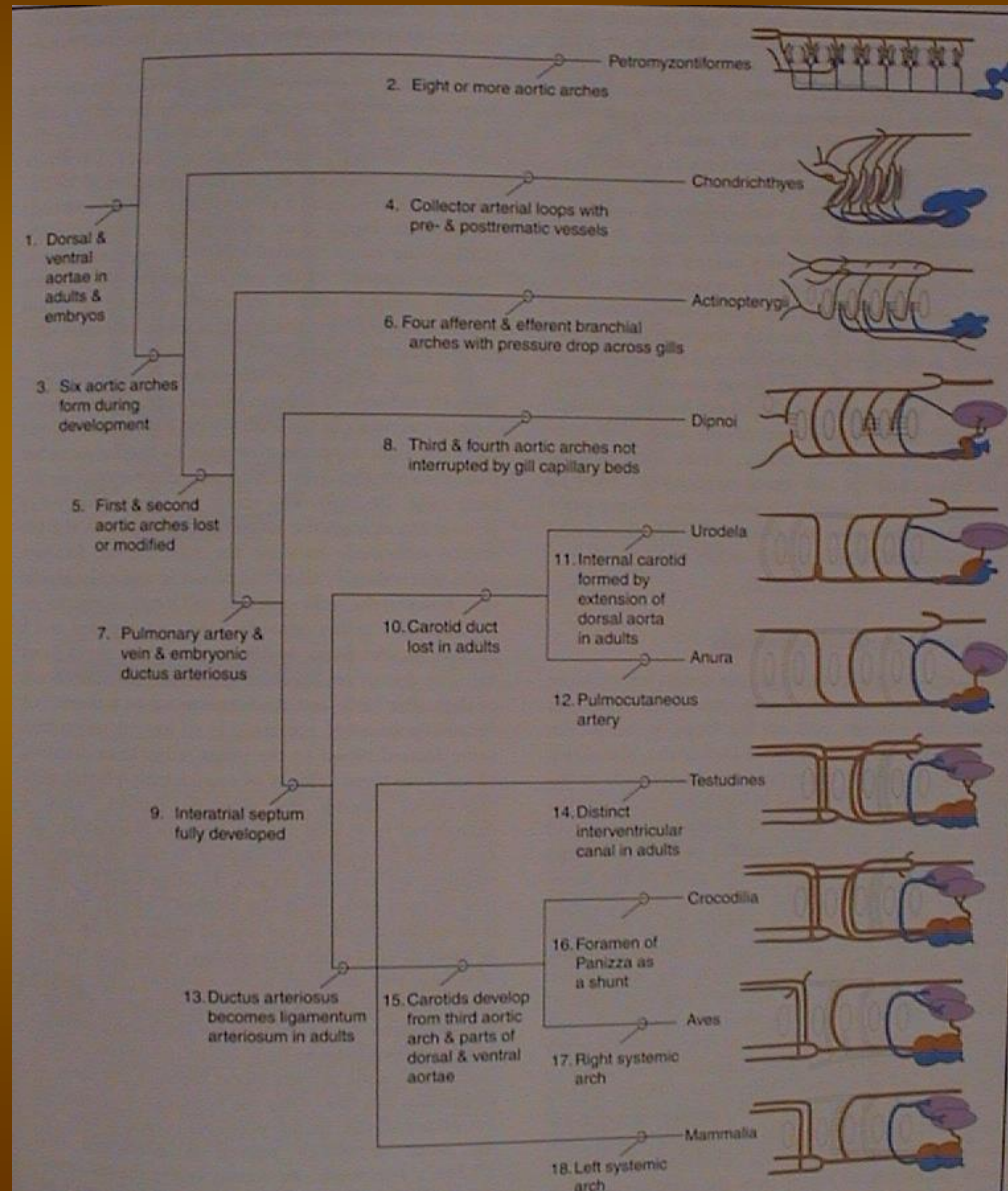

mihule

paryby

kostnaté
ryby

dvojdyšní

ocasatí

žáby

želvy

krokodýli

ptáci

savci

Sronávací morfologie obratlovců

VII.

Močopohlavní soustava

Močopohlavní soustava bezobratlých

Dusíkaté metabolity: amoniak, močovina, kyselina močová

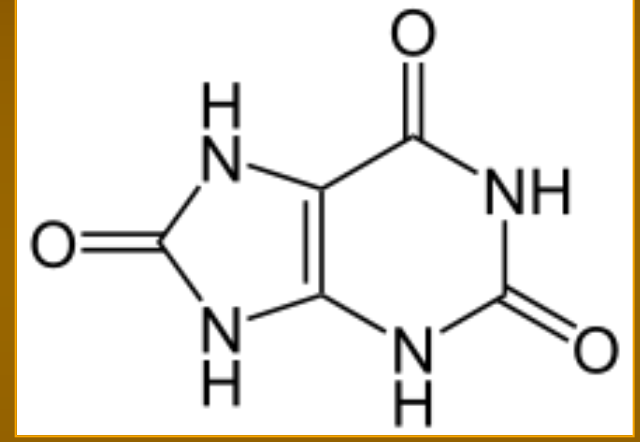
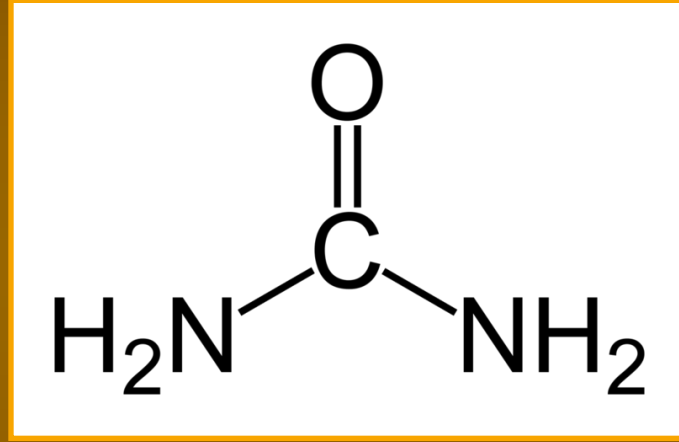
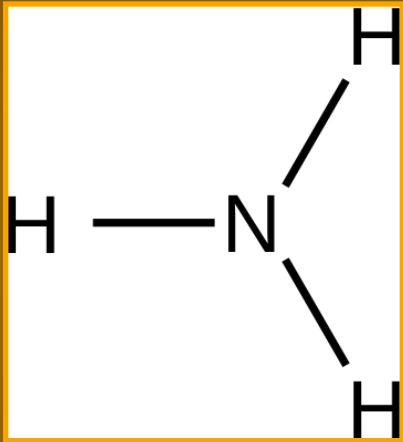

Osmoregulace

Močopohlavní soustava bezobratlých

Protonefridie - ploštěnci, hlístice (z ektodermu)
solenocyty pásnic
bez coelomu (Acoelomata, Pseudocoelomata)

Metanefridie - měkkýši, kroužkovci, členovci (z mezodermu), cyrtopodocyty kopinatce

různé modifikace:

koxální žlázy pavoukoců, maxilární žlázy nižších korýšů,
antenální žlázy vyšších korýšů (Malacostraca)
Bojanovy žlázy měkkýšů

Malpighické žlázy - hmyz (z entodermu)

Močopohlavní soustava bezobratlých

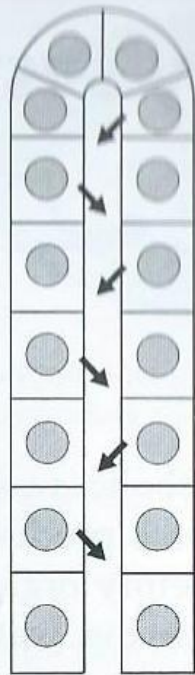

Active transport

Aktivní transport

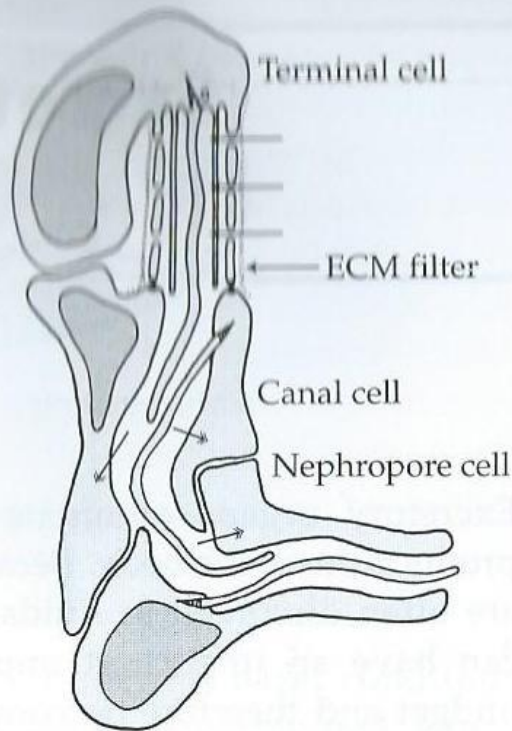

Protonephridium

Ultrafiltrace
Reabsorpce

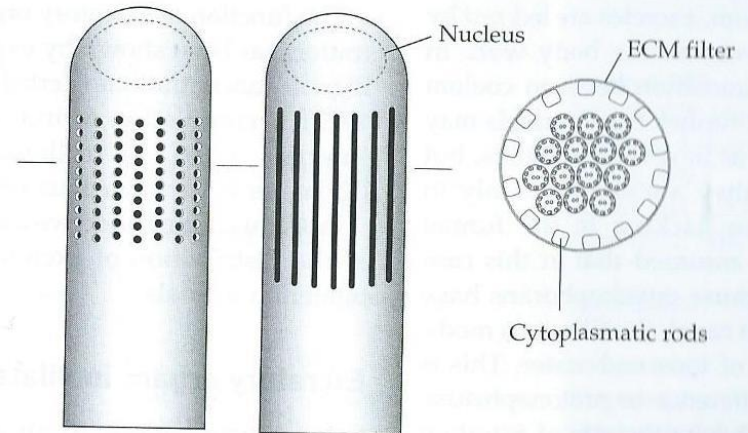

Bičíky
Mikroklky

plaménkové buňky
solenocyty

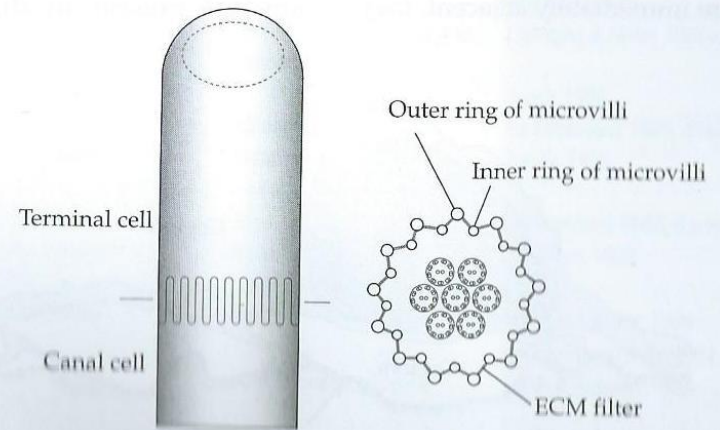

Protonefridie (ektoderm) : Terminální buňka, kanálková buňka, buňka s nefroporem

Močopohlavní soustava bezobratlých

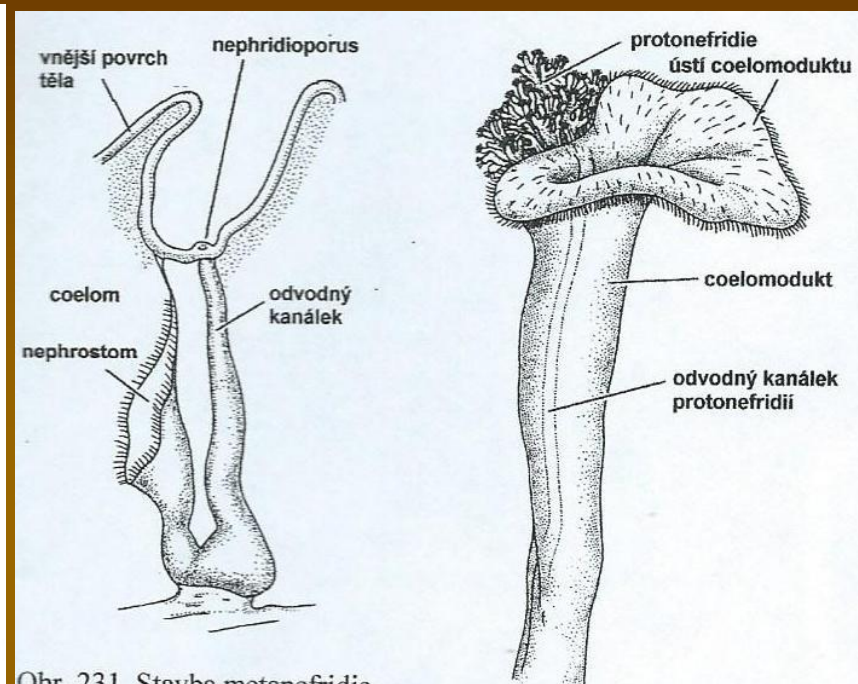
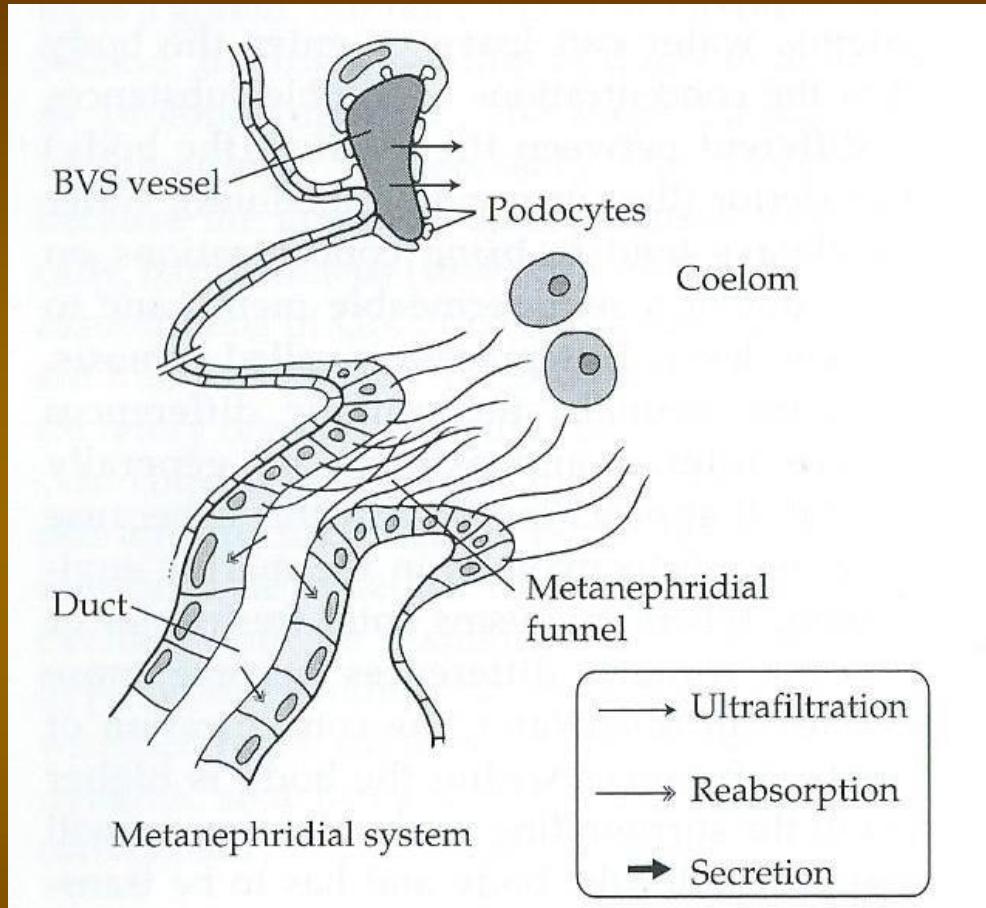

Obr. 231 Stavba metanefridie mnohoštětinatého červa. Nephrostom se otevírá do coelomové dutiny, nephroporus na povrch těla. Podle Goodriche (1945), z Brusca a Brusca (1990).

Obr. 232 Urogenitální soustava (protonephromixium) mnohoštětinatce. Podle Goodriche (1946), z Brusca a Brusca (1990).

Metanefridie (mezoderm) : Obrvený nefrostom, odvodný kanálek, nefridioporus, ultrafiltrace z **podocytů**

Močopohlavní soustava bezobratlých

Cyrtopocyty kopinatce

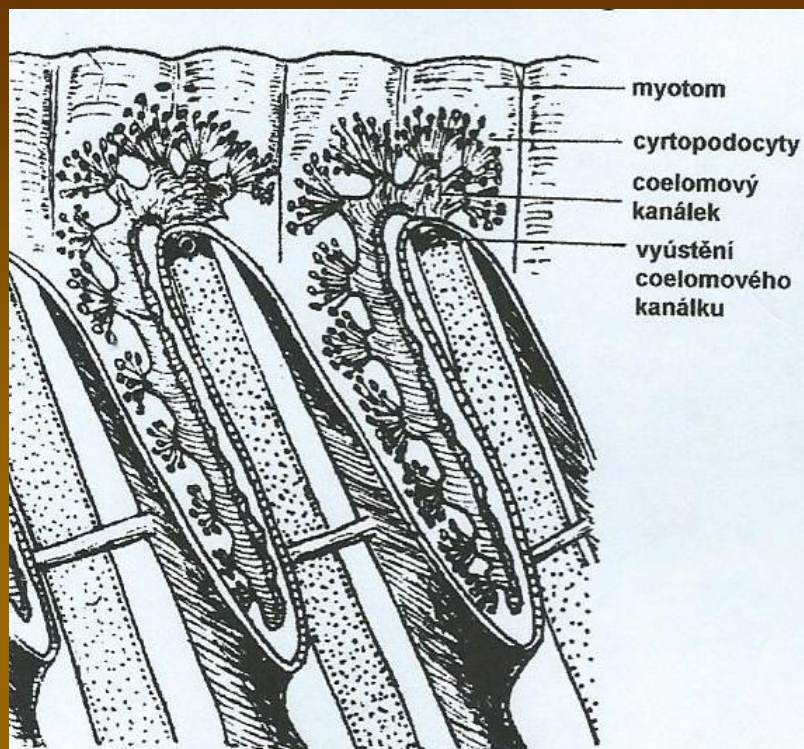
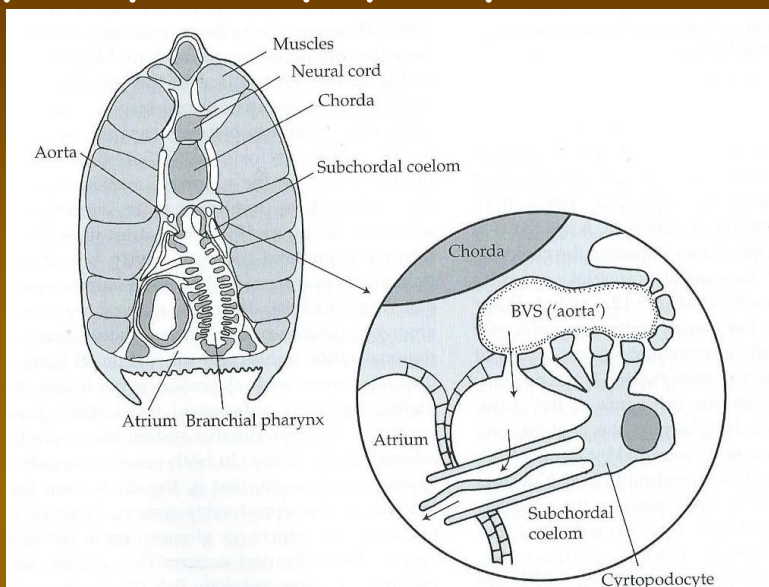

Malpighiho žlázy hmyzu

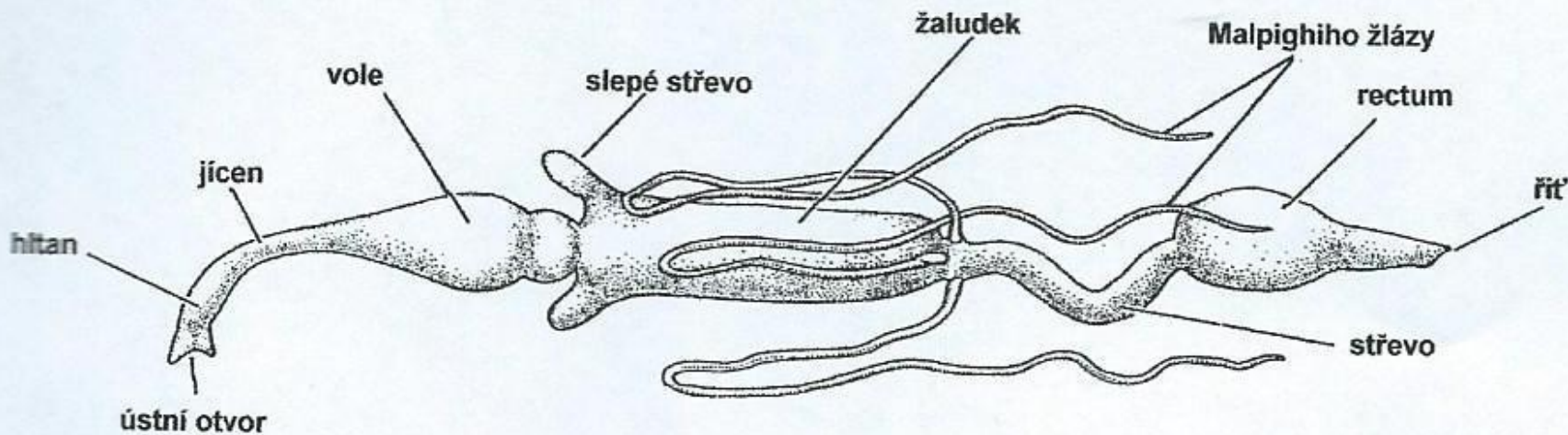

Močopohlavní soustava obratlovců

• nefron

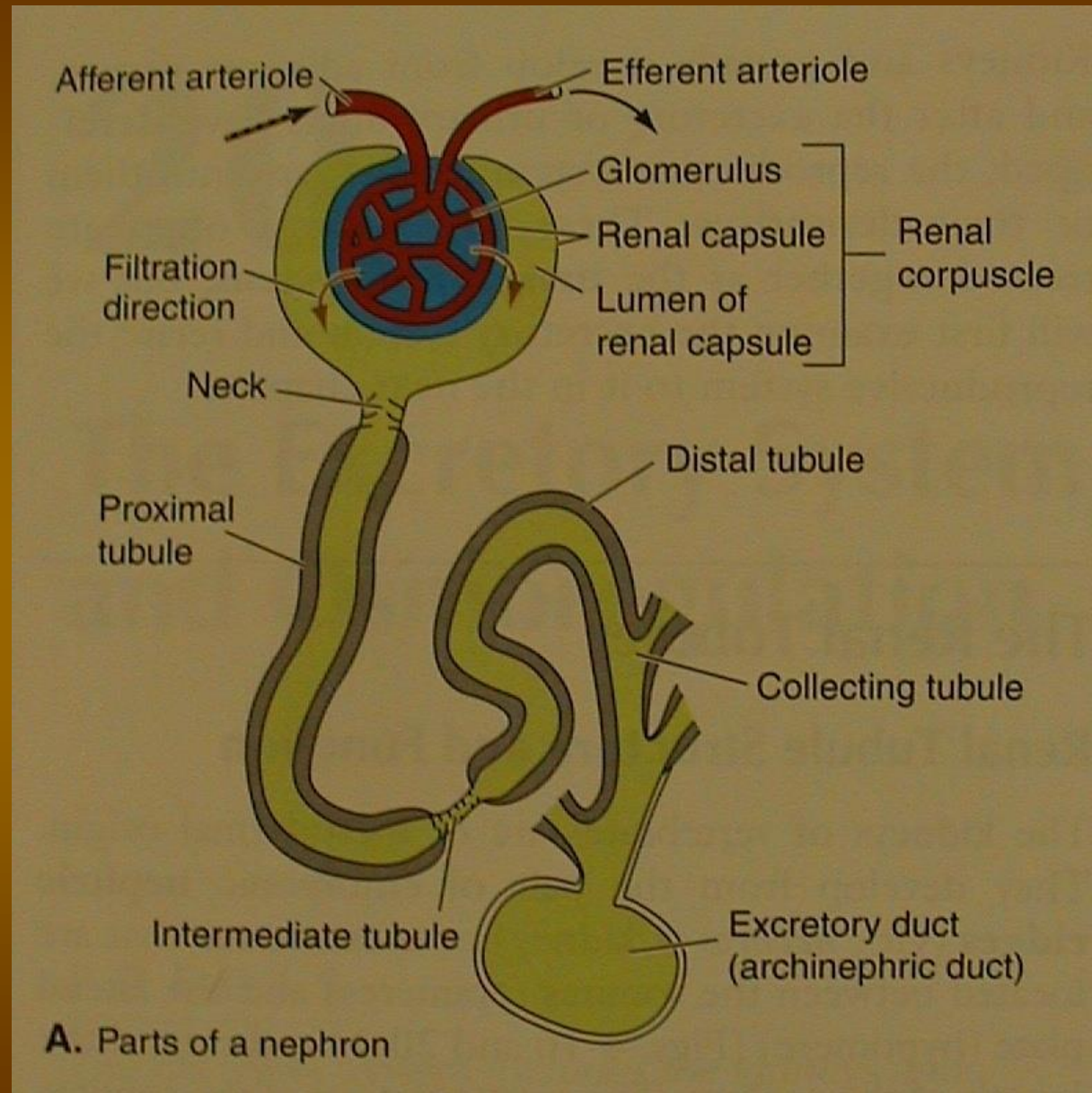

Malpighiho tělísko =
glomerulus + Bowmannův váček

Močopohlavní soustava obratlovců

- ledviny (nefros)
- nefron

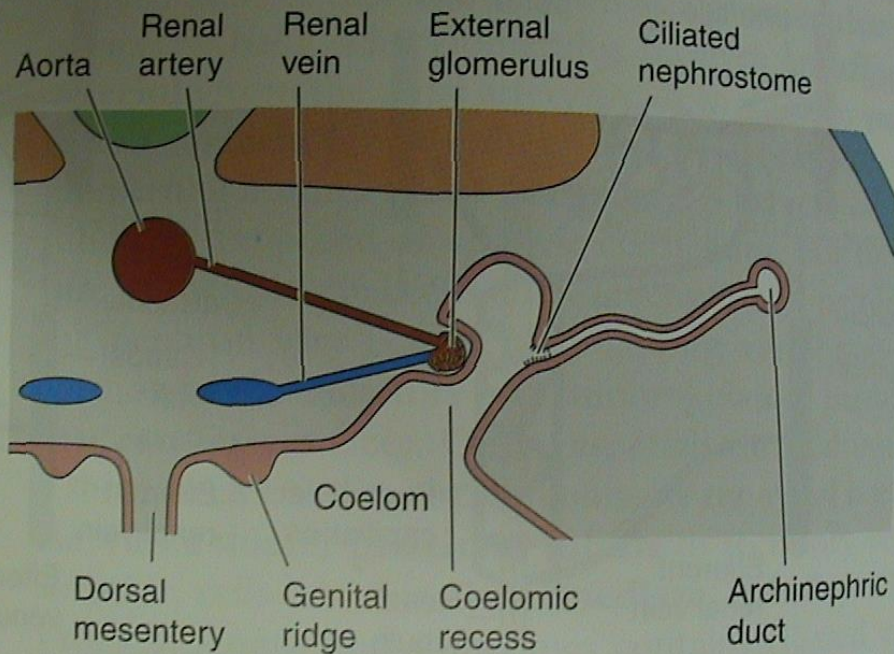

B. Ammocoetes and larval lissamphibians

vnější glomerulus

(holonefros, pronefros)

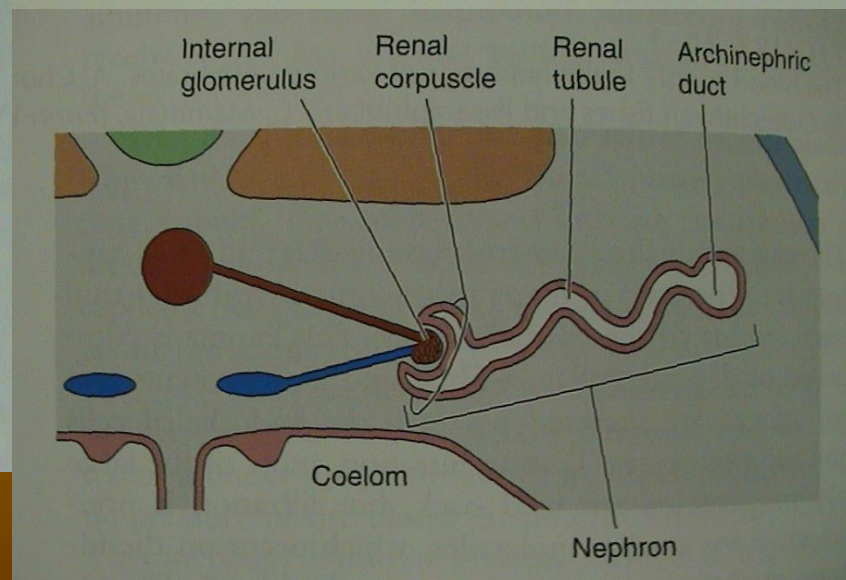
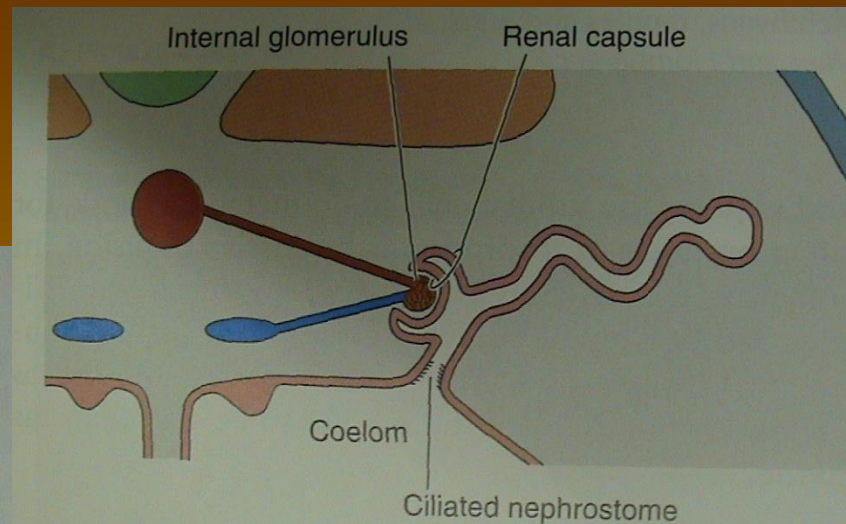

vnitřní glomerulus
(opisthonefros, mesonefros, metanefros)

Močopohlavní soustava

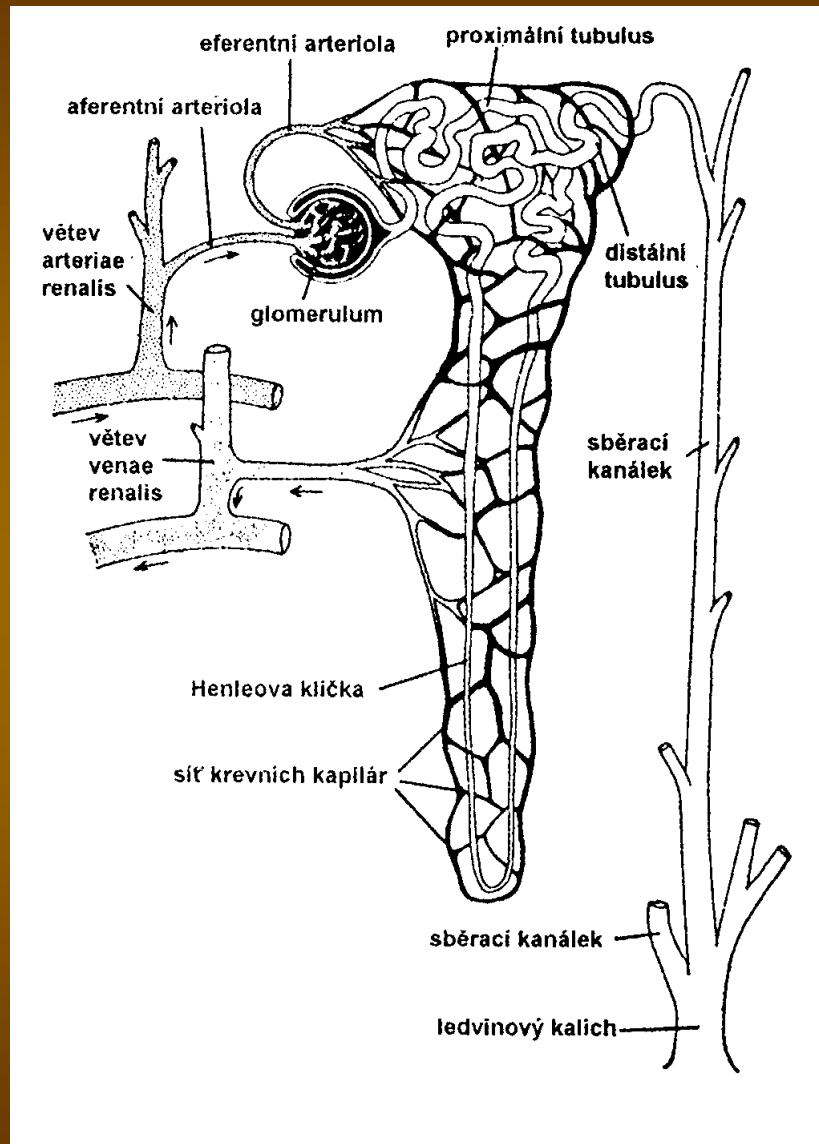
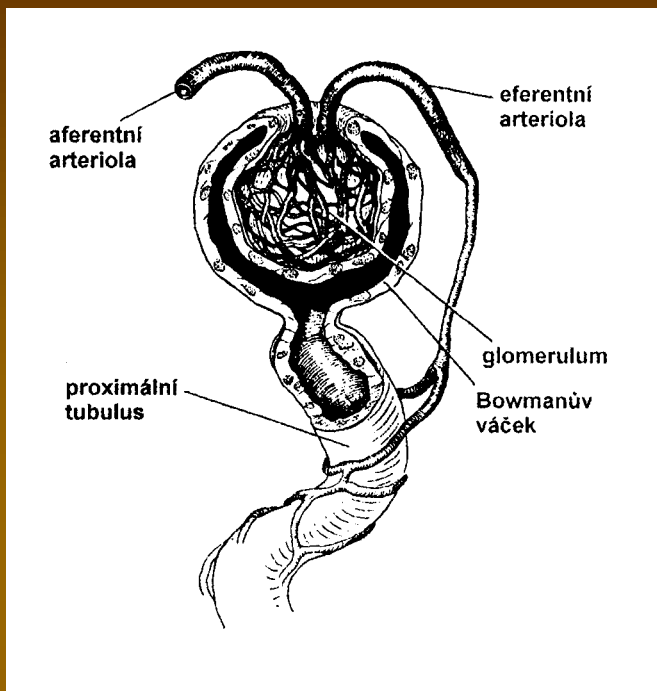

Močopohlavní soustava obratlovců

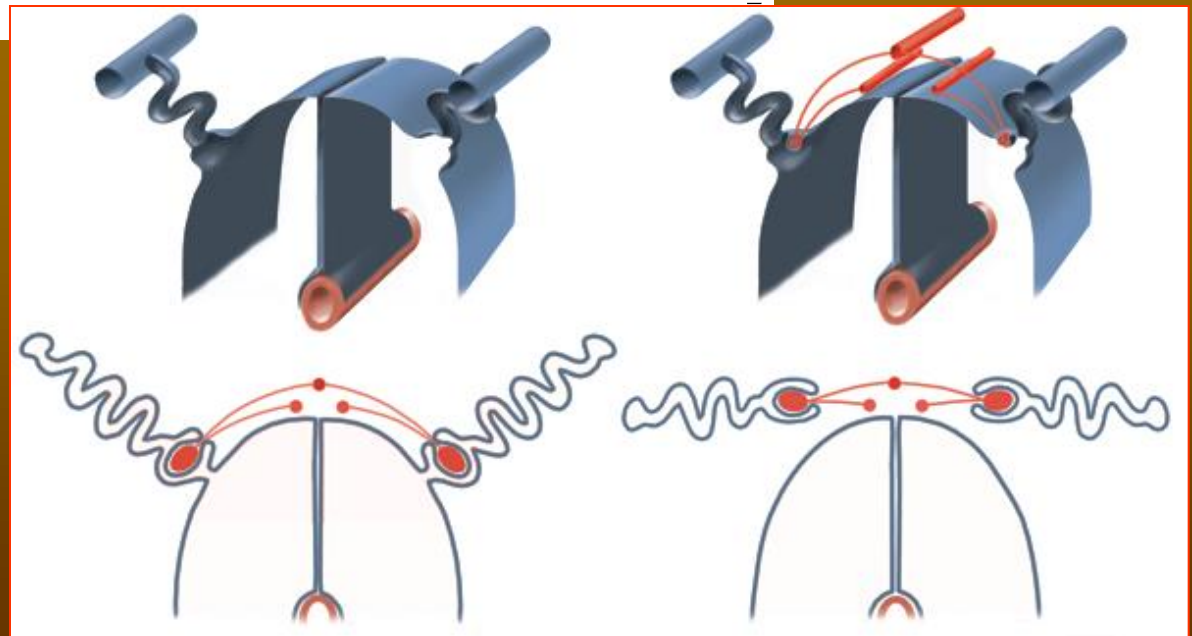
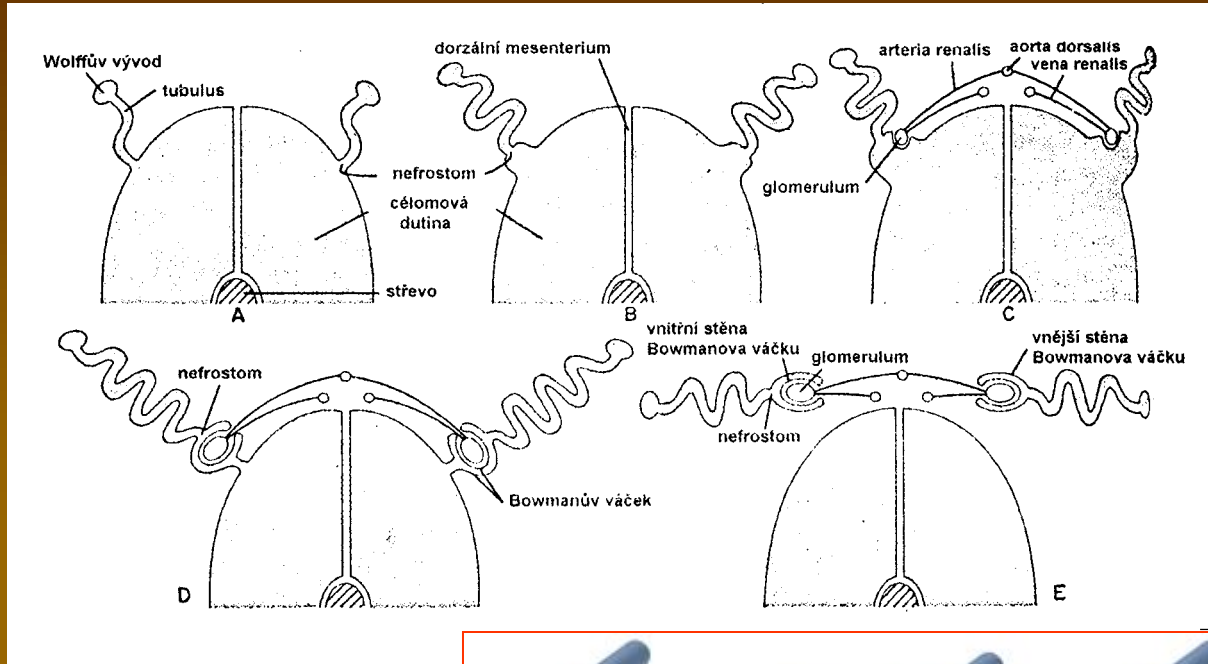

Močopohlavní soustava obratlovců

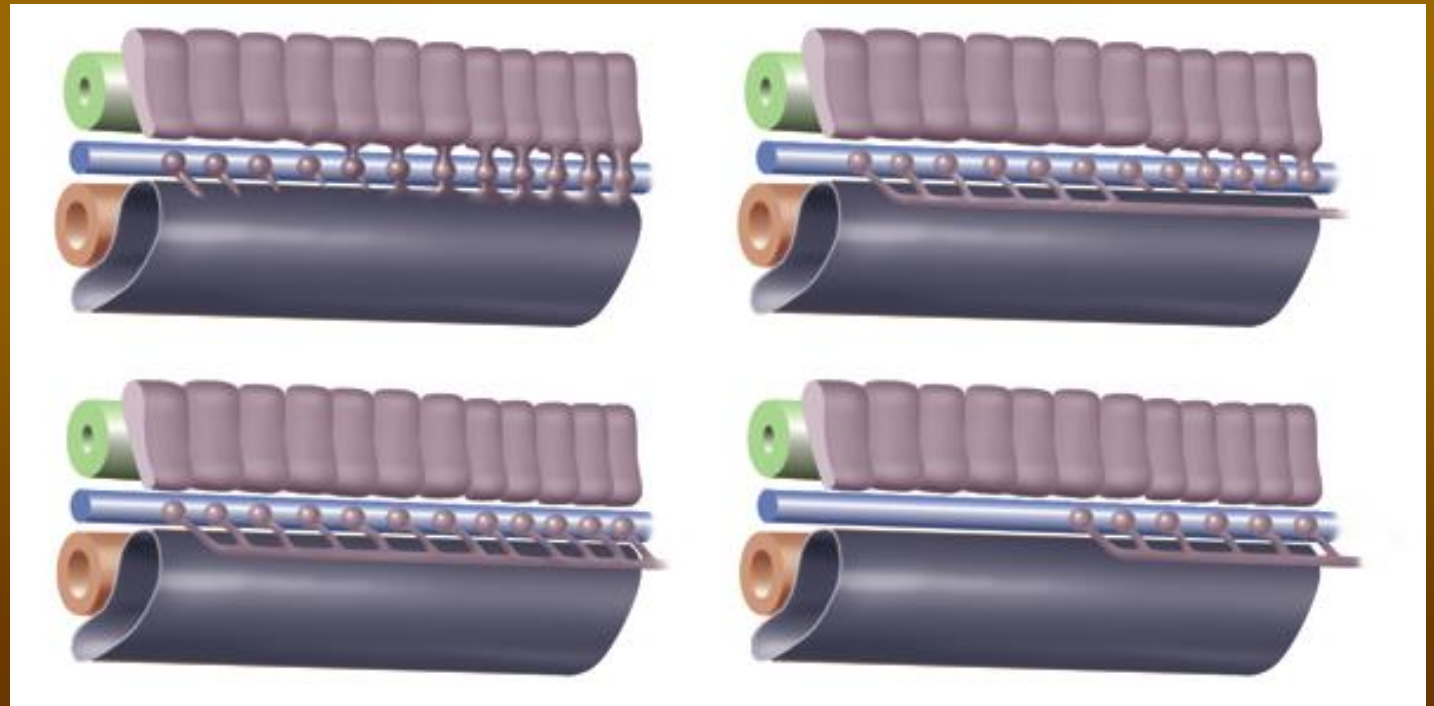
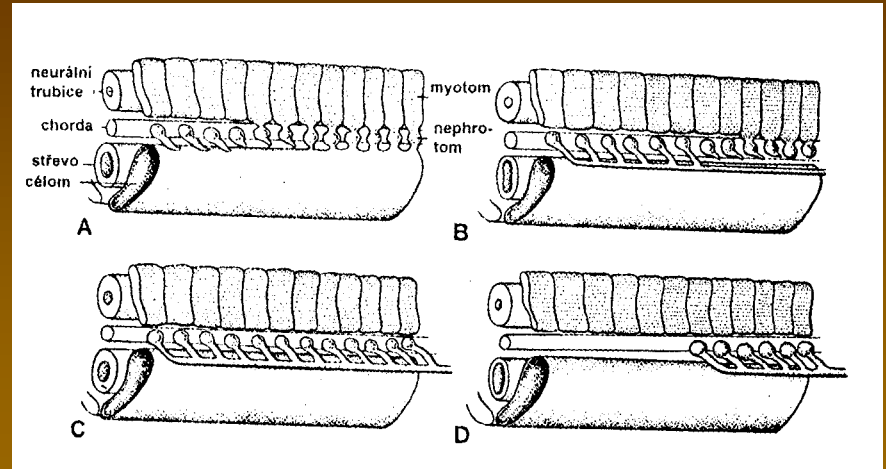
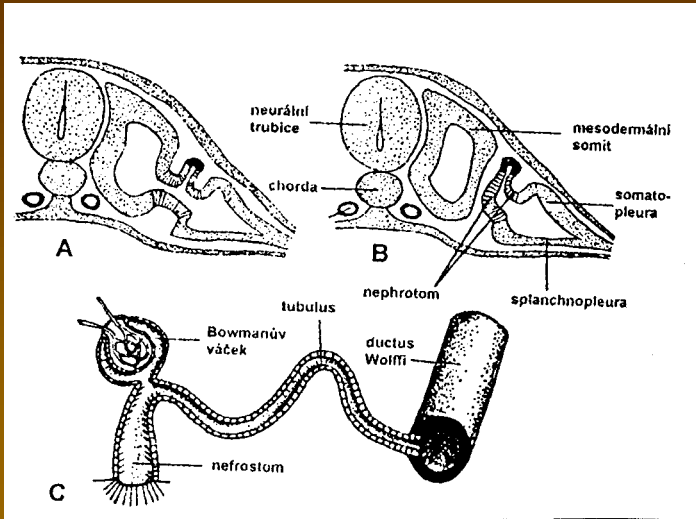

Močopohlavní soustava obratlovců

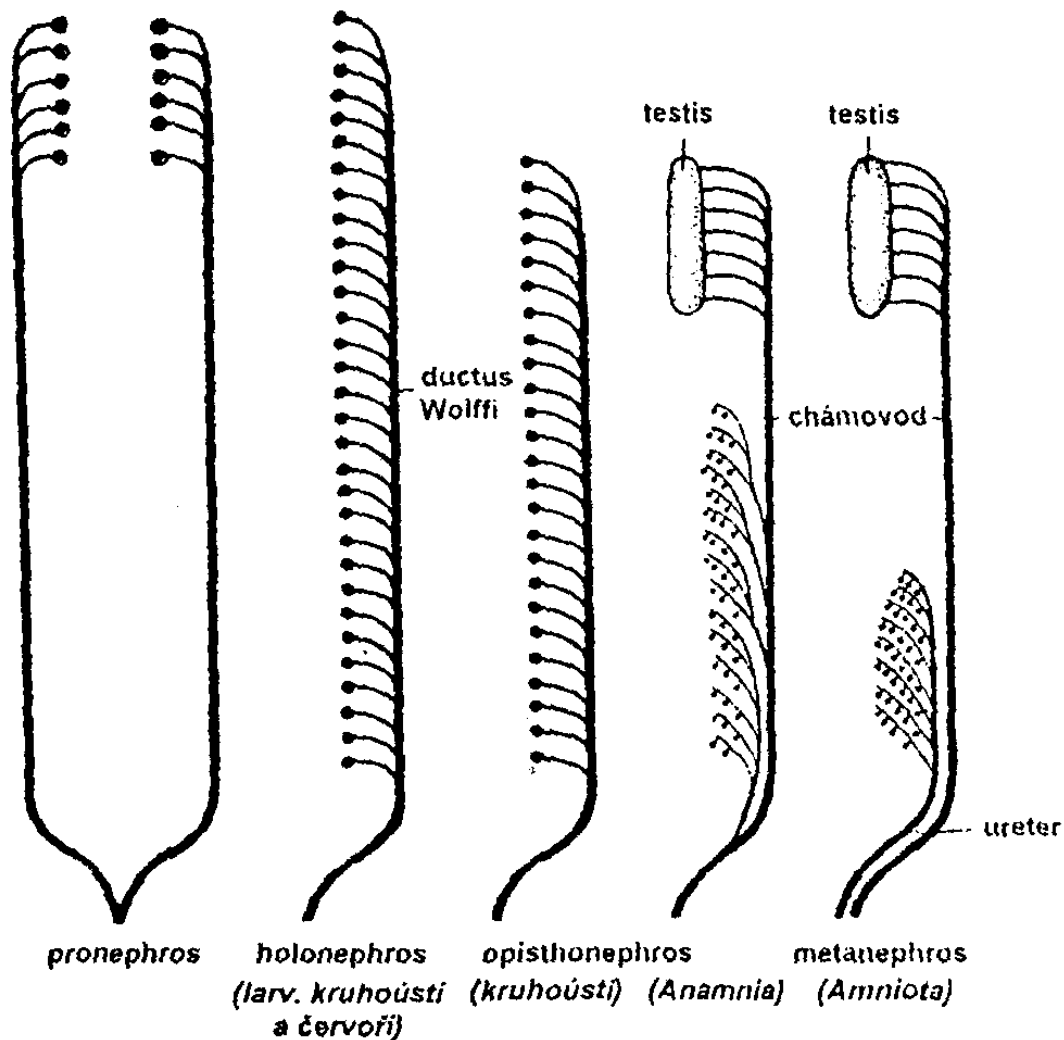

Močopohlavní soustava obratlovců

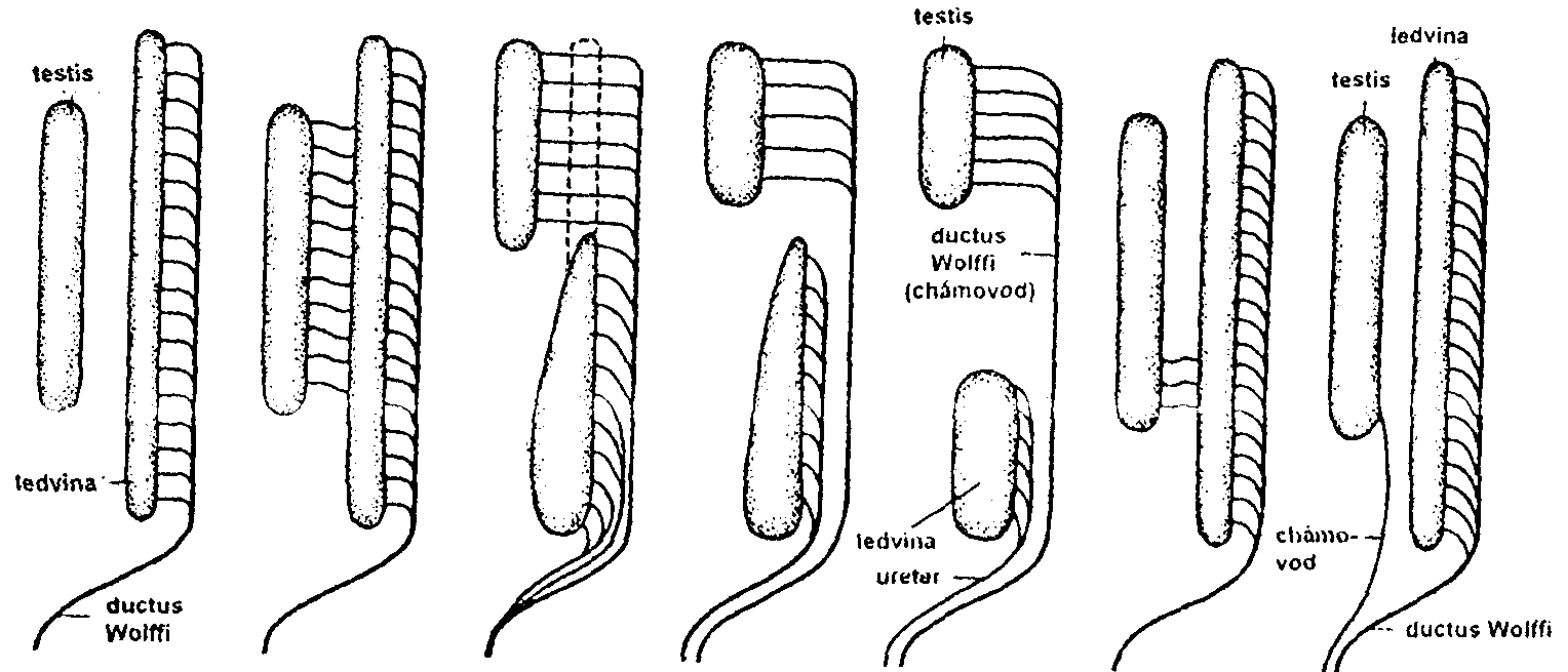

kruhoústí

primitivní
paprskoploutvi

žraloci, ocasatí obojživelníci

Amniota

dvojdyšní

Teleostei

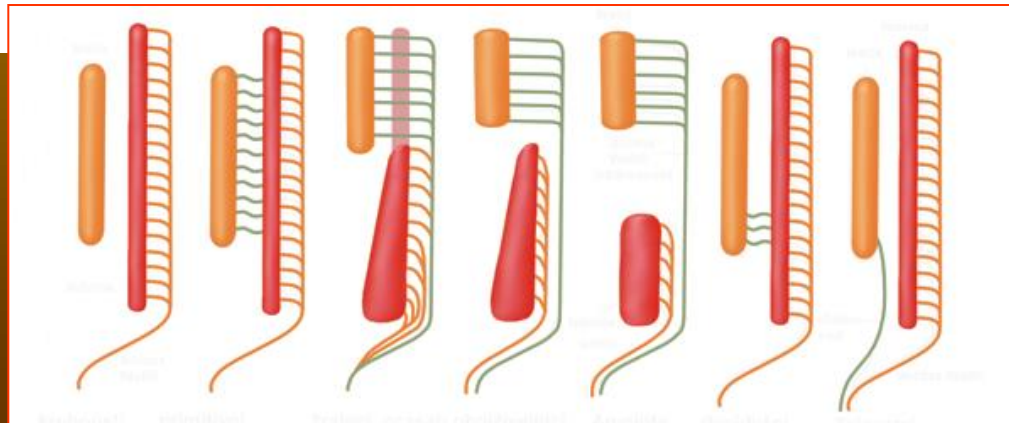

Močopohlavní soustava obratlovců



rané nediferencované stadium

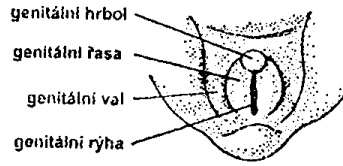

pokročilejší nediferencované stadium

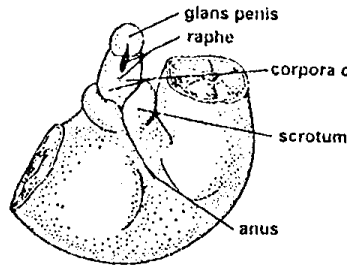

rané stadium diferenciacie mužských pohlavních orgánů

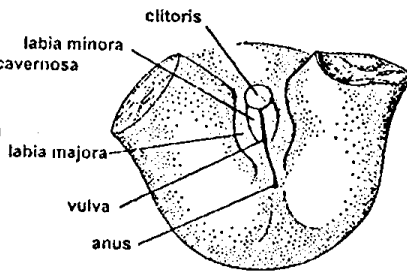

rané stadium diferenciacie ženských pohlavních orgánů

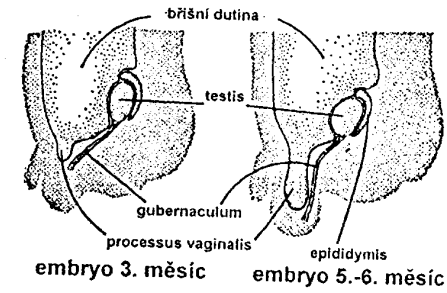
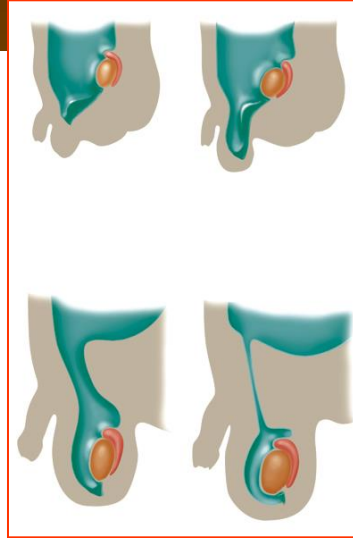

embryo 3. měsíc embryo 5.-6. měsíc

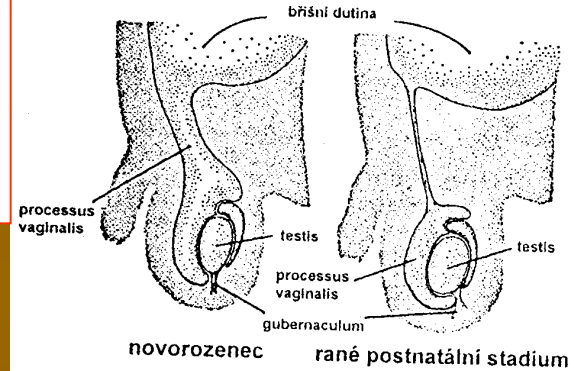

novorozenec rané postnatální stadium

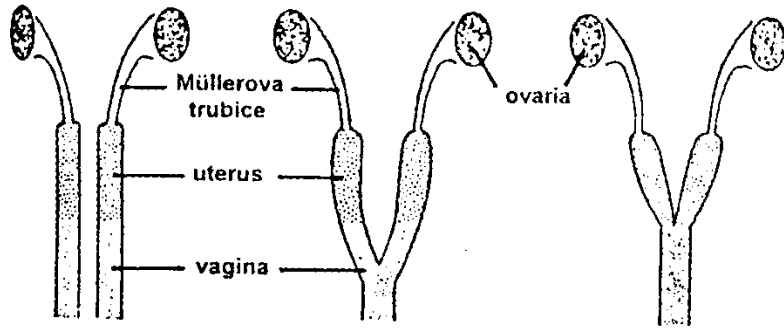

PTAKOPYSK
(uterus et vagina duplex)

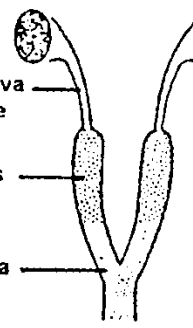

VAČNATCI

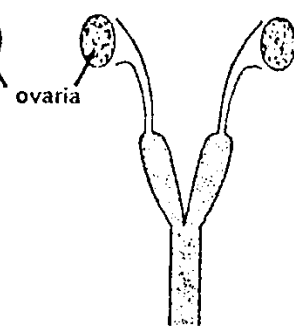

HLODAVCI
(uterus duplex)

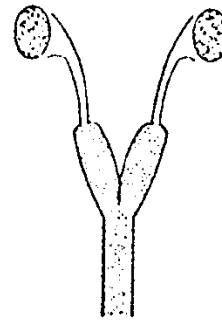

ŠELMY

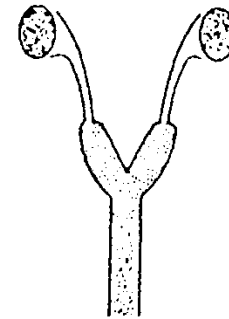

KOPYTNÍCI
(uterus bicornis)

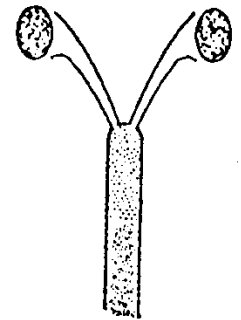

PRIMÁTI
(uterus simplex)

Močopohlavní soustava obratlovců

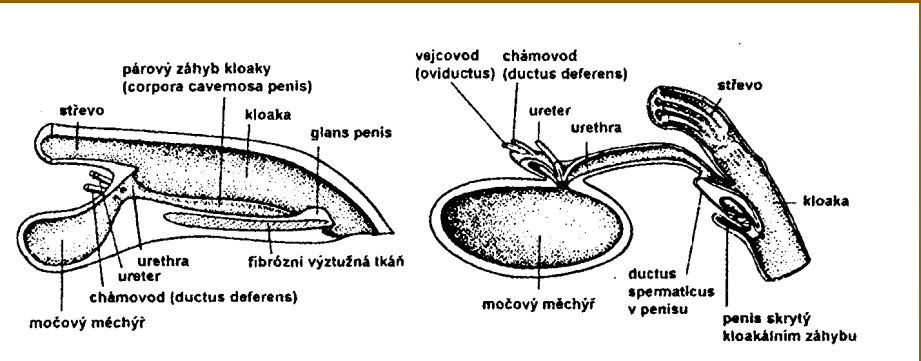
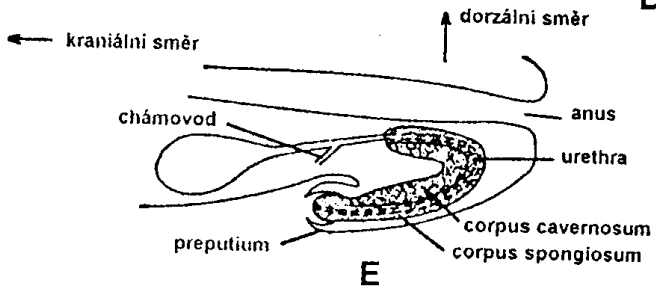
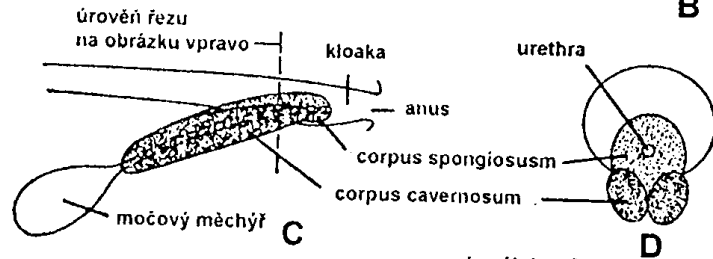
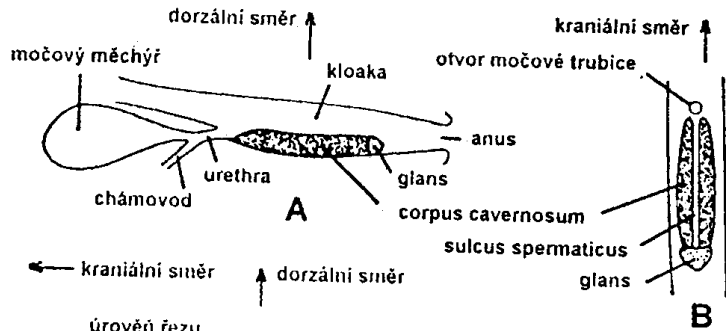

Močopohlavní soustava obratlovců

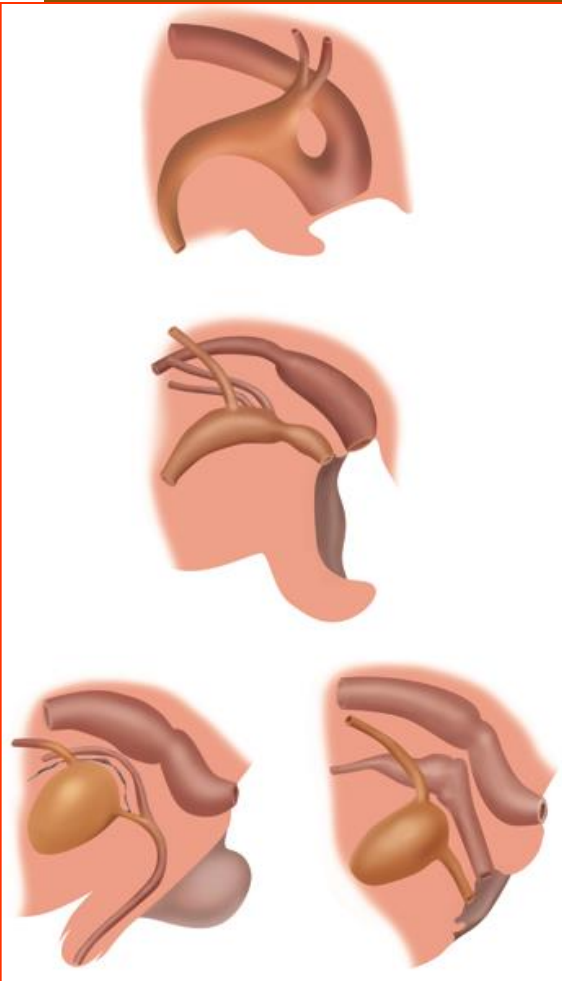
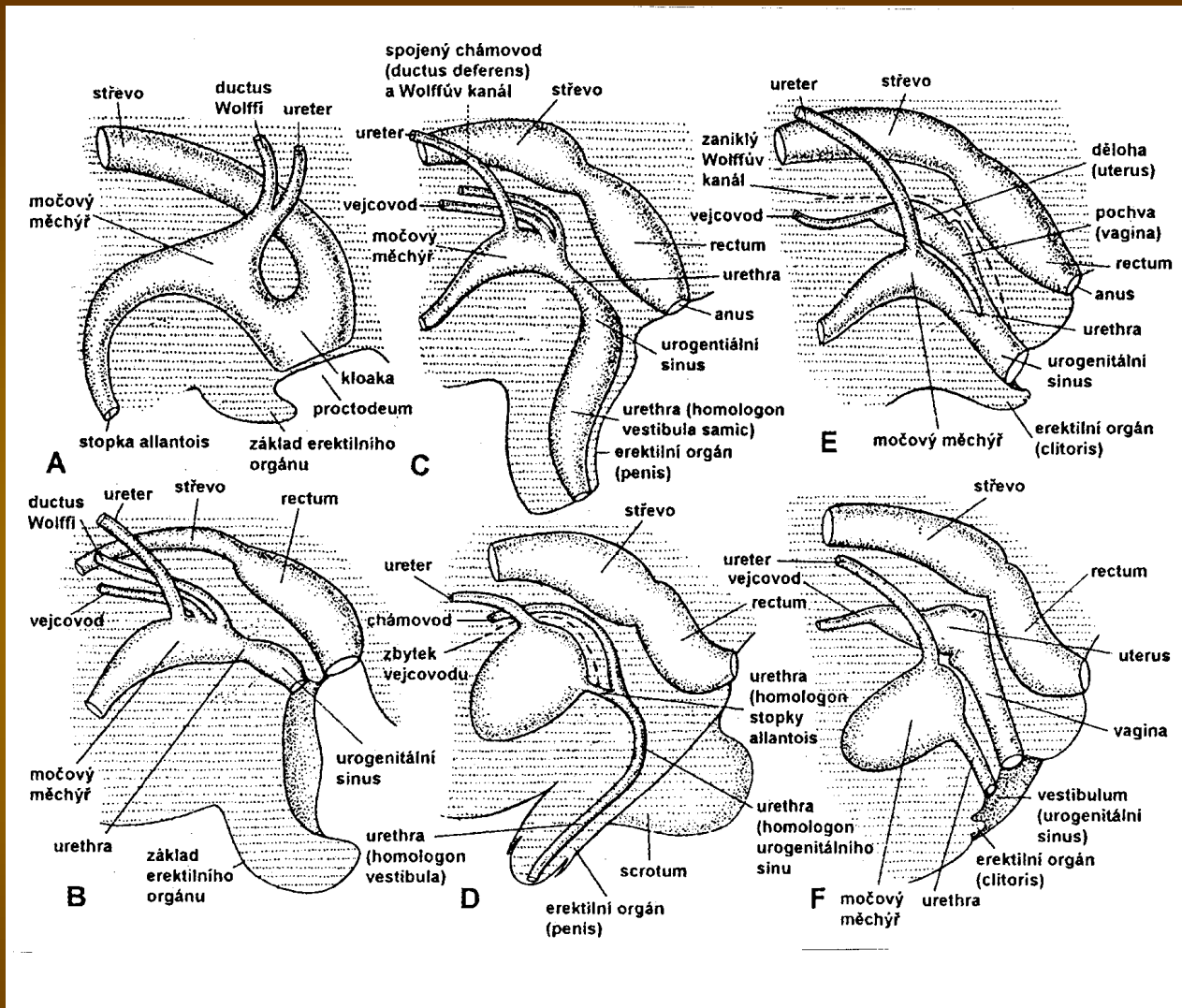

Močopohlavní soustava

• moč

Amonotelní (amoniak)

- kostnaté ryby

Ureotelní (močovina)

- paryby, latimérie,
bahníci, žáby, savci
(Henleova klička)

Urikotelní - (kyselina
močová) - plazi, ptáci

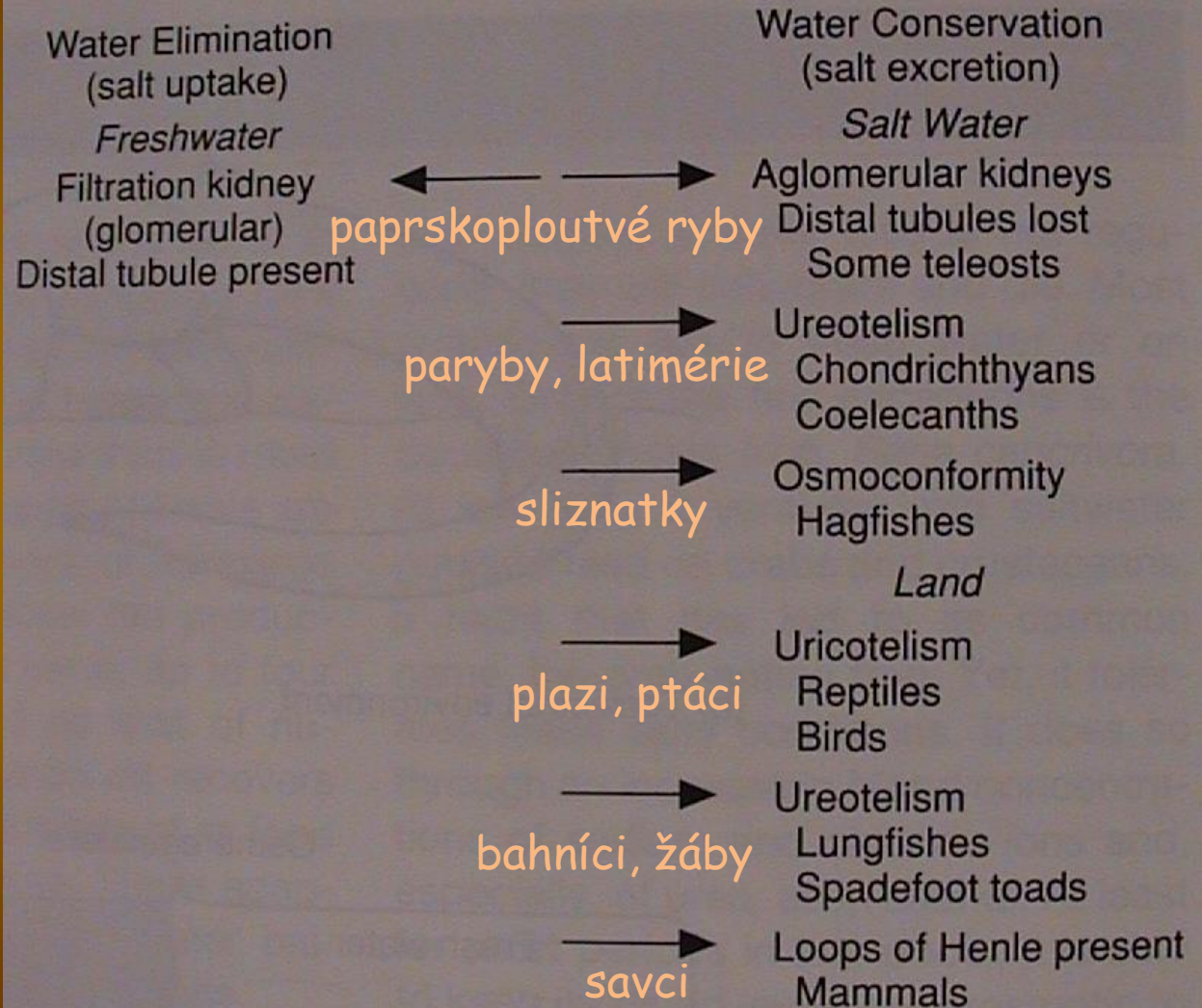

Figure 14.12

Močopohlavní soustava

- ledviny - nefros



metamerie, vnější glomerulus
koncentrace, vnitřní glomerulus

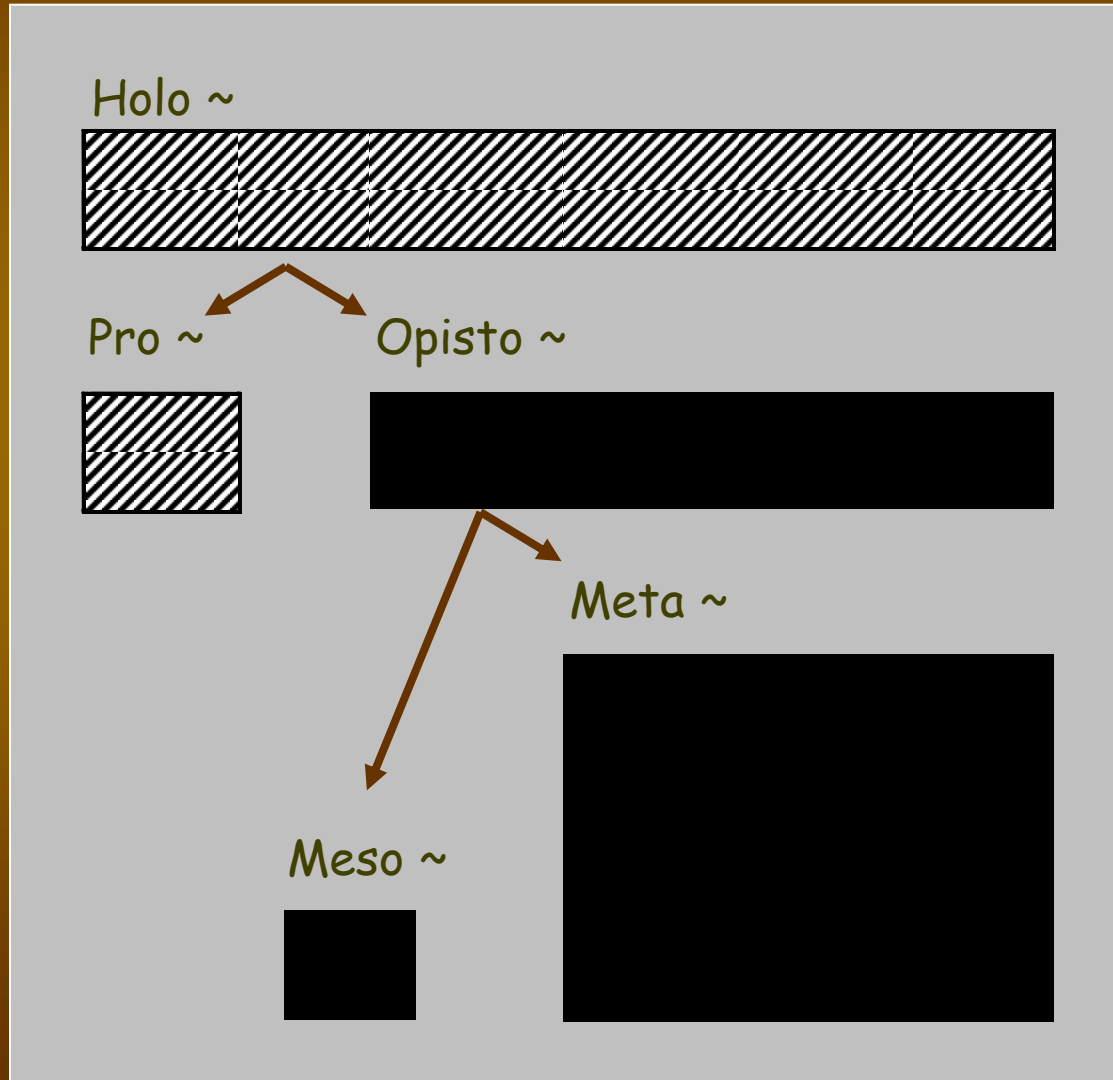

Holonefros - minohy
a larvy červořů

Pronefros - přední
ledvina mihulí,
kostnatých ryb
a pulců

Opistonefros -
ledvina dospělých
„Anamnií“

Mesonefros - ledvina
embryí Amniot

Metanefros - ledvina
dospělých Amniot

Močopohlavní soustava

Skupina	Typ ledviny (~ nefros)					Močové cesty		Pohlavní cesty	
	holo~	pro~	opisto~	meso~	meta~	prim.	sekund.	prim.	sekund.
minohy	■								
mihule		■	■	■		■			
paryby		■	■	■			■	■	
ryby prim.		■	■	■		■		■	
ryby kostnaté		■	■	■		■			■
larvy červořů	■								
larvy ostatních		■							
ocasatí o.			■				■	■	
žáby			■			■		■	
embrya amniot				■					
amniota					■		■	■	

prim. = primární močovod, resp. chámovod (Wolfova chodba),
 příp. chámomočovod (žáby), chámovod (paryby, ocasatí)

Močopohlavní soustava

„ANAMNIA“

- opisthonefros
- varle

Amphibia

Chondrichthyes

Sarcopterygii

Actinopterygii

