



## AVIFAUNA

- dnes známo asi 10 000 druhů
- u nás 394 druhů ptáků (k 15.3.2015)
- asi 214 hnízdicích druhů

## ORNITOLOGIE v ČR

- Česká společnost ornitologická

([www.cso.cz](http://www.cso.cz))



- (Faunistická komise: <http://fkcsoc.cz/>)

# LITERATURA

- SVENSSON, L., GRANT, P. J., MULLARNEY, K. & ZETTERSTRÖM, D., 2000: Collins Bird Guide. *Harper Collins, London.* (v roce 2012 české vydání!)
- BALÁT, F., 1986: Klíč k určování našich ptáků v přírodě. *Academia, Praha.*
- ČERNÝ, W. & DRCHAL, K., 1996: Ptáci. Průvodce přírodou. (2. vydání). *Aventinum, Praha.*
- DUNGEL, J. & HUDEC, K., 2001: Atlas ptáků České a Slovenské republiky. *Academia, Praha.*
- del HOYO, J., ELLIOTT, A., SARGATAL, J. & CHRISTIE, D. A. (eds.), 1992 – 2004: Handbook of the Birds of the World. Vol. 1 – 9. *Lynx, Barcelona.*
- HAGEMEIJER, W. J. M. & BLAIR, M. J. (eds.), 1997: The EBCC Atlas of European Breeding Birds: Their Distribution and Abundance. *T. & A. D. Poyser, London.*
- ŠTASTNÝ, K., BEJČEK, V. & HUDEC, K., 2006: Atlas hnízdního rozšíření ptáků v České republice 2001 - 2003. *Aventinum.*
- MARTIŠKO, J. (ed.), 1994: Hnízdní rozšíření ptáků. Jihomoravský region. Část 1. Nepěvci. *MZM Brno & ZO ČSOP Pálava, Brno.*
- HUDEC, K. (ed.), 1994: Fauna ČR a SR. Ptáci – Aves, Díl I. (2. přepracované a doplněné vydání). *Academia, Praha.*

## AVES

Původ: bipední theropodní plazi s prodlouženou přední končetinou a 3 prstou nohou

3prstá stopa theropoda i u Červeného Kostelce (HK) - 90. léta 20. st.

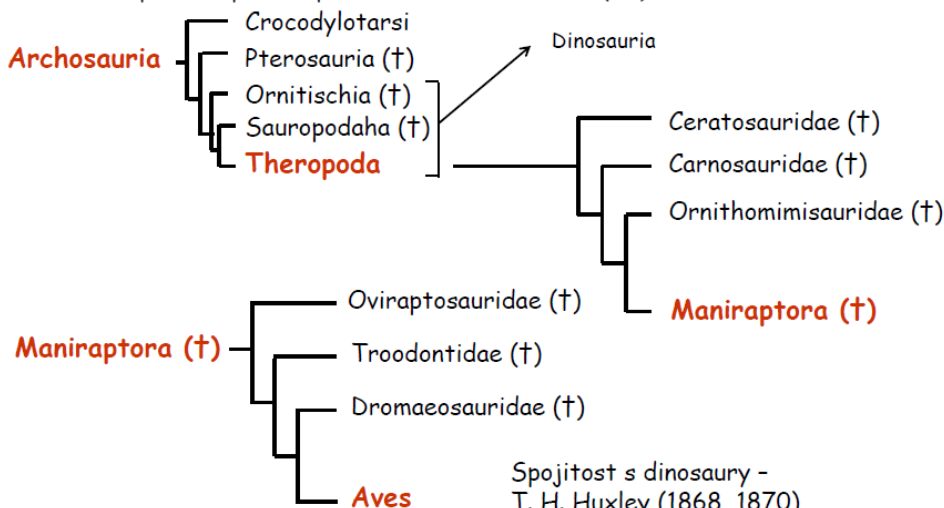

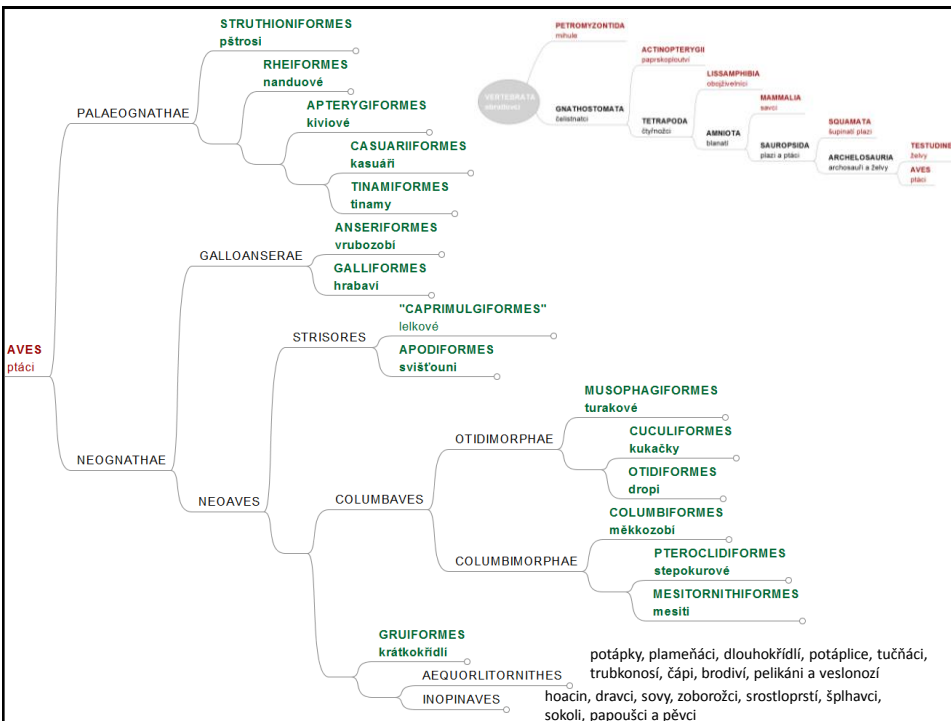
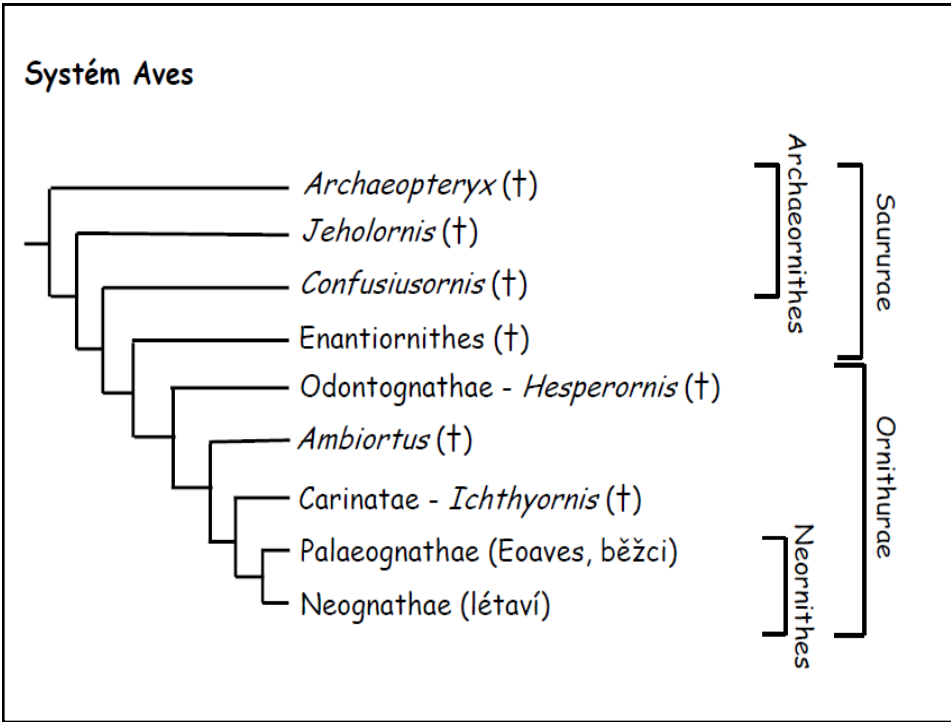

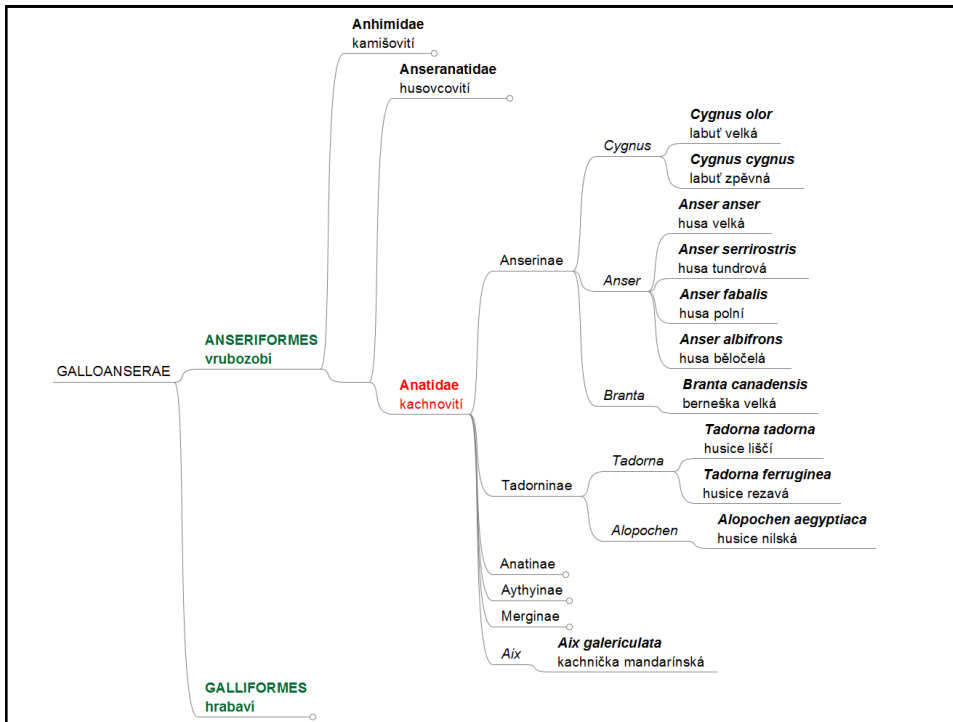

labuť velká – *Cygnus olor*

Galloanserae: Anseriformes: Anatidae: Anserinae

v ČR: **hnízdí** protahuje **zimuje**

červený seznam ČR: **VU**  
 legislativní ochrana: -  
 červený seznam IUCN: **LC**

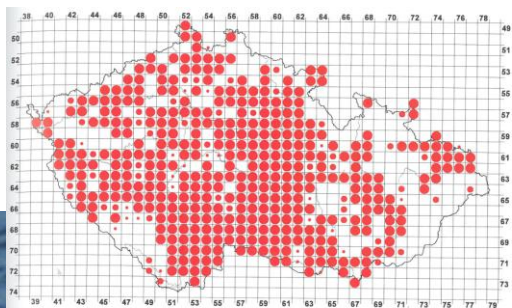

Počet čtverců, ve kterých byl druh zaznamenán

	1973-1977 24 % (203)	1985-1989 72 % (450)	2001-2003 72 % (449)
Možné hnízdiště	13 % (26)	2 % (11)	6 % (26)
Pravděpodobné hnízdiště	15 % (31)	6 % (25)	10 % (45)
Prokazované hnízdiště	72 % (146)	92 % (414)	84 % (378)

menší i větší vody  
 převážně stálá, zimuje na nezamrzlých  
 řekách, často ve městech

## labuť zpěvná *Cygnus cygnus*

červený seznam ČR: -  
legislativní ochrana: -  
červený seznam IUCN: LC

Galloanserae: Anseriformes: Anatidae: Anserinae

v ČR: protahuje zimuje

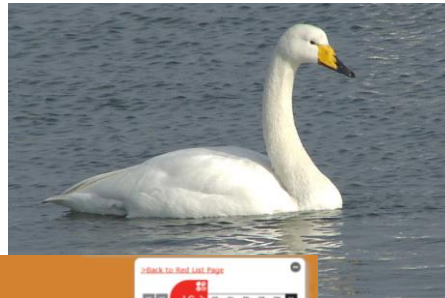

## husa velká *Anser anser*

červený seznam ČR: EN  
legislativní ochrana: -  
červený seznam IUCN: LC

Galloanserae: Anseriformes: Anatidae: Anserinae

v ČR: hnízdí protahuje zimuje

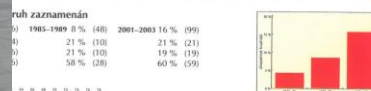
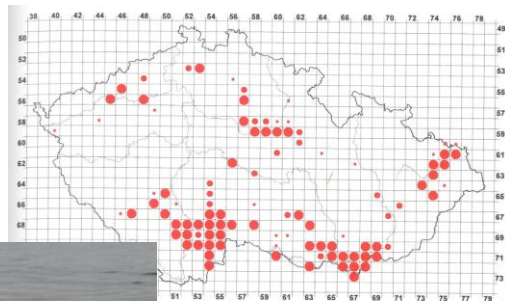

místa pravidelně hnízdí, v malém počtu zimuje  
mělké zarostlé vody a jejich okolí  
hnízdí v rákosinách nebo na ostrůvčích rybníků

**husa polní/tundrová**  
***Anser fabalis/serrirostris***

Galloanserae: Anseriformes: Anatidae: Anserinae

v ČR: protahuje zimuje

Karel Štátný

červený seznam ČR: -  
legislativní ochrana: -  
červený seznam IUCN: LC

**Co je nového v ornitologii**  
**Husa tundrová – nový druh**  
**divoké husy v České republice**

Živa, 4/2015

Aby se v naší zemi náhle objevil zcela nový druh tak velkého a známého ptáka, jako je divoká husa, není jisté samo sebou. V případě husy tundrové (*Anser serrirostris*) nejde ale tak docela o nový druh. Původně byla řazena k široce pojaté a systematicky velmi složité superspecii husy polní (*A. fabalis*), ornitologům i myslivcům dobře známé a poměrně často lovené. Husa tundrová byla oddělena od husy polní na základě studia morfologie (velikost, zbarvení), chování (vokalizace, vzorce aktivity) a tahových poměrů odhalujících dvě jasně odlišené zimní populace, které se rozptylují do zřetelně oddělených hnízdišť. Není mezi nimi žádná široká přechodová zóna, jak se původně věřilo. Co tedy o obou nově rozeznávaných druzích v současnosti víme?

zimující severská husa



**husa běločelá**  
***Anser albifrons***

Galloanserae: Anseriformes: Anatidae: Anserinae

v ČR: protahuje zimuje

červený seznam ČR: -  
legislativní ochrana: -  
červený seznam IUCN: LC

zimující severská husa

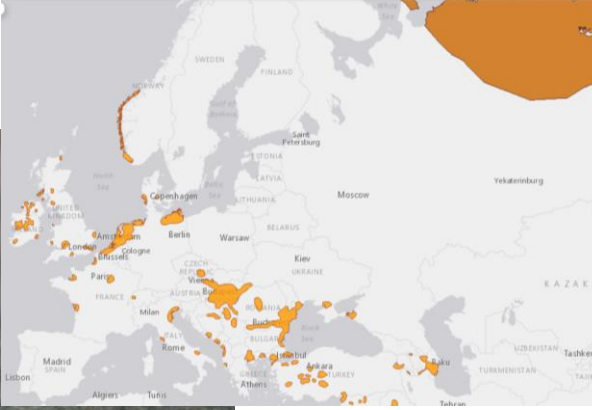
**berneška velká**  
***Branta canadensis***

**NEPŮVODNÍ**

červený seznam ČR: -  
legislativní ochrana: -  
červený seznam IUCN: LC

Galloanserae: Anseriformes: Anatidae: Anserinae

v ČR:	vzácně protahuje	vzácně zimuje
-------	---------------------	------------------

severoamerický druh – introdukovaný do Velké Británie a severní Evropy  
chování polovlně i ve střední Evropě  
zjišťování hlavně na větších vodách

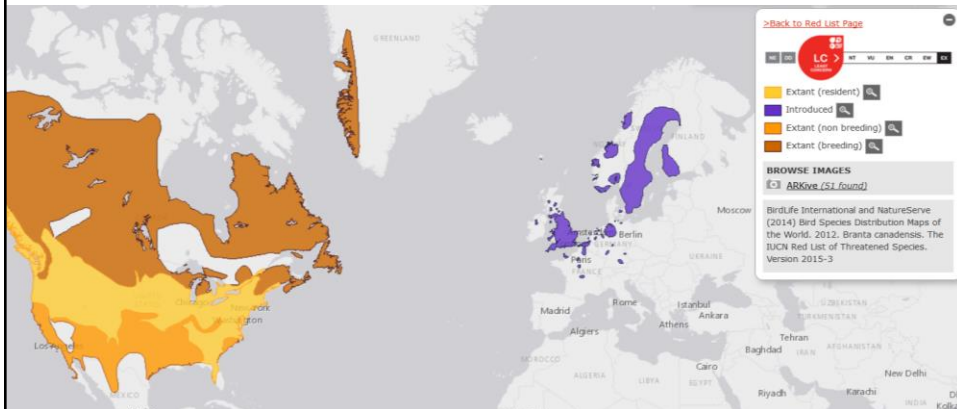

## husice liščí *Tadorna tadorna*

Galloanserae: Anseriformes: Anatidae: Tadorninae

nepravidelně  
v ČR: **hnízdí** protahuje **zimuje**

červený seznam ČR: **VU**  
legislativní ochrana: -  
červený seznam IUCN: LC

hnízdí v zemních norách na  
mořských pobřežích, u  
velkých řek i slaných jezer  
větš. žije na větších vodách  
u nás recentně častější

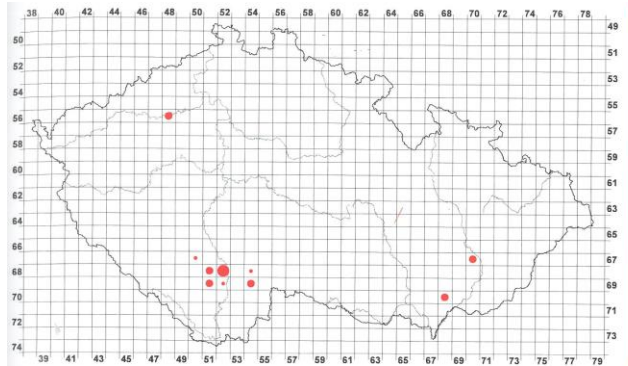

Počet čtverců, ve kterých byl druh zaznamenán

	1973-1977 0 % (0)	1985-1989 0 % (0)	2001-2003 2 % (10)
Možné hnízdní	0 % (0)	0 % (0)	30 % (3)
Pravděpodobné hnízdní	0 % (0)	0 % (0)	60 % (6)
Prokázané hnízdní	0 % (0)	0 % (0)	10 % (1)

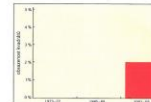

## husice liščí *Tadorna tadorna*

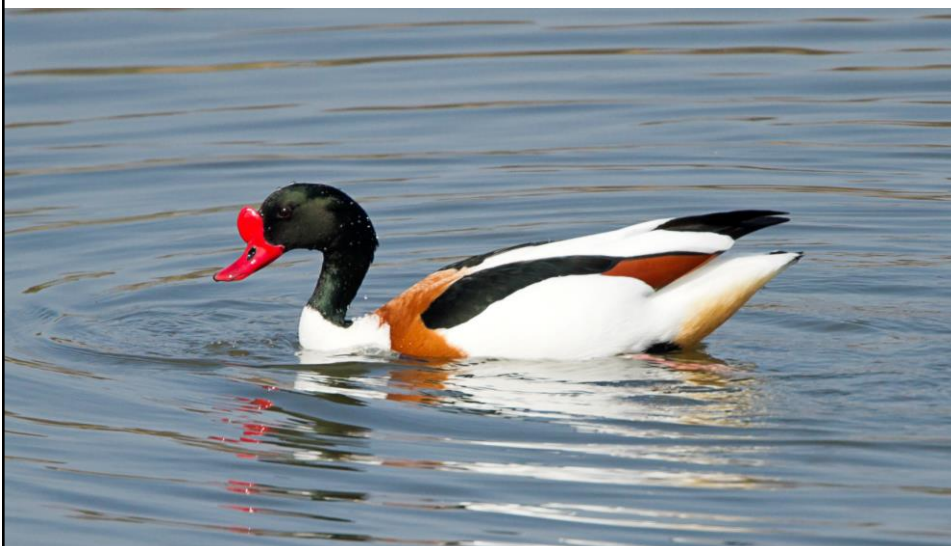



**husice rezavá**  
***Tadorna ferruginea***

Galloanserae: Anseriformes: Anatidae: Tadorninae

výjimečně vzácně vzácně  
v ČR: hnízdí protahuje zimuje

**NEPŮVODNÍ**

červený seznam ČR: -  
legislativní ochrana: -  
červený seznam IUCN: LC

hnízdí na slaných jezerech východní Evropy  
výjimečně zahnízdí ve střední E., ? ze zajetí

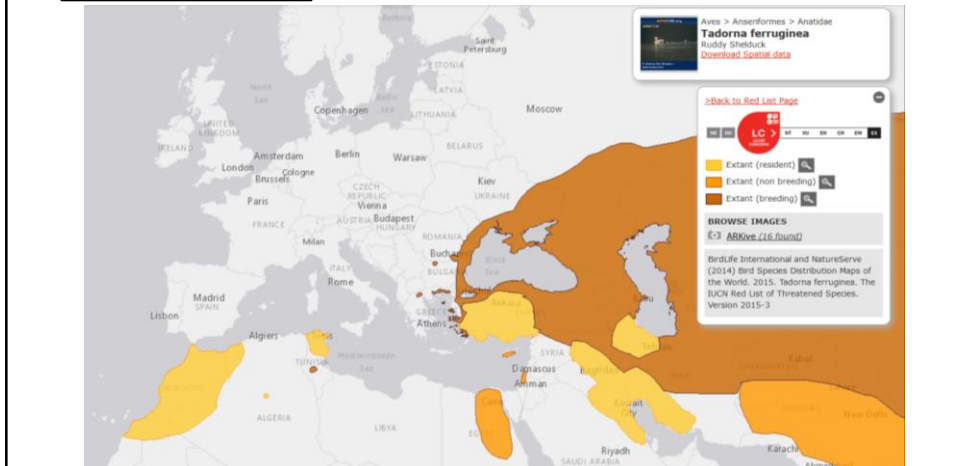

**husice nilská**  
***Alopochen aegyptiaca***



Galloanserae: Anseriformes: Anatidae: Tadorninae

nepravdělně v ČR: **hnízdí** vzácně protahuje vzácně zimuje

**NEPŮVODNÍ**

červený seznam ČR: -  
legislativní ochrana: -  
červený seznam IUCN: LC

nepravdělně zahnízdí zřejmě jedinci uniklí z chovů či z introdukovaných oblastí v sz Evropě

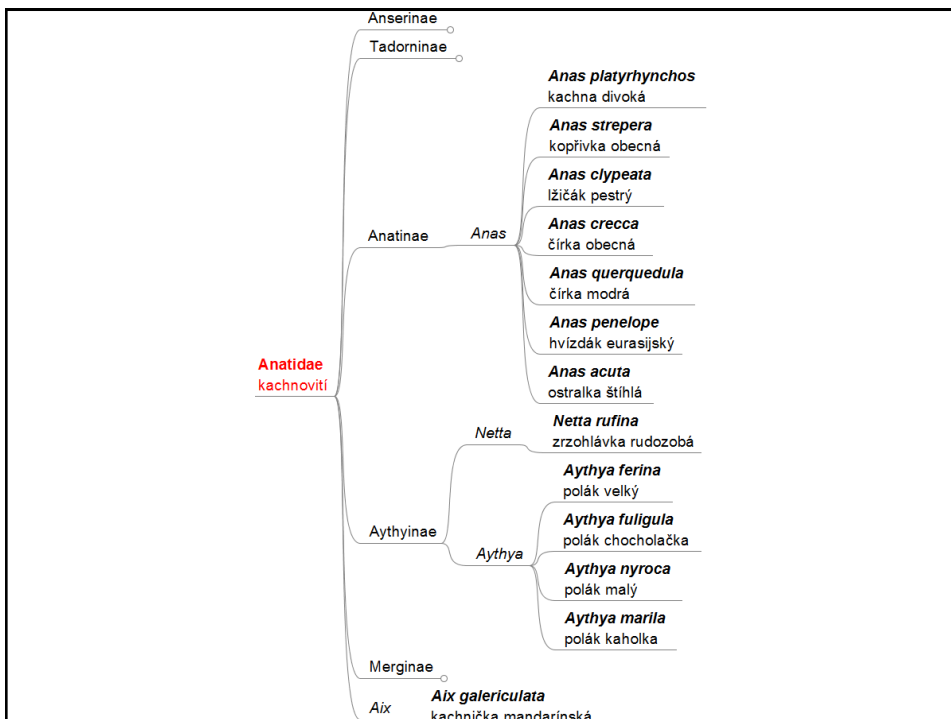

**kachna divoká**  
***Anas platyrhynchos***

Galloanserae: Anseriformes: Anatidae: Anatinae

v ČR: **hnízdí** protahuje **zimuje**

červený seznam ČR: -  
legislativní ochrana: -  
červený seznam IUCN: LC

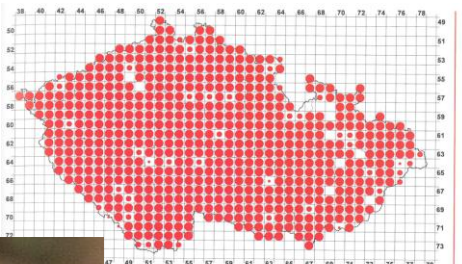
vody všeho druhu, hnízdo na zemi na březích, v hustých porostech, dutinách i v cizích hnízdech na stomech  
do 1 hnízda snáší často více samic

h byl druh zaznamenán	1974-1977 20 % (170)	1981-1989 95 % (395)	2001-2003 97 % (609)
10 % (27)	2 % (14)	1 % (6)	
6 % (44)	6 % (37)	6 % (37)	
71 % (689)	91 % (544)	93 % (566)	

**kopřivka obecná**  
***Anas strepera***

Galloanserae: Anseriformes: Anatidae: Anatinae

v ČR: **hnízdí** protahuje **vzácně zimuje**

červený seznam ČR: **VU**  
legislativní ochrana: **O**  
červený seznam IUCN: LC

převážně tažná  
mělké větší vody  
hnízdo na suché zemi nedaleko vody, v hustém podrostu

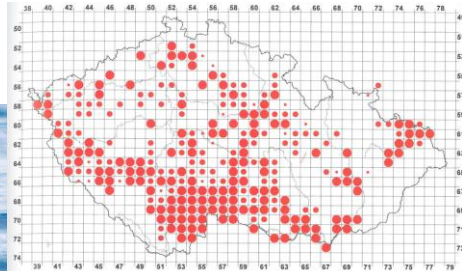
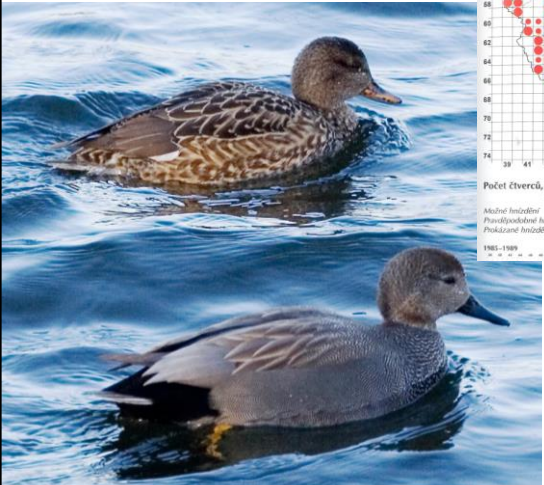
Počet čtverců, ve kterých byl druh zaznamenán	1974-1977 20 % (170)	1981-1989 32 % (190)	2001-2003 44 % (273)
Mělké hnízdiště	14 % (24)	12 % (23)	7 % (19)
Průvlákněná hnízdiště	28 % (48)	29 % (58)	38 % (103)
Prokázané hnízdiště	58 % (98)	59 % (117)	55 % (151)

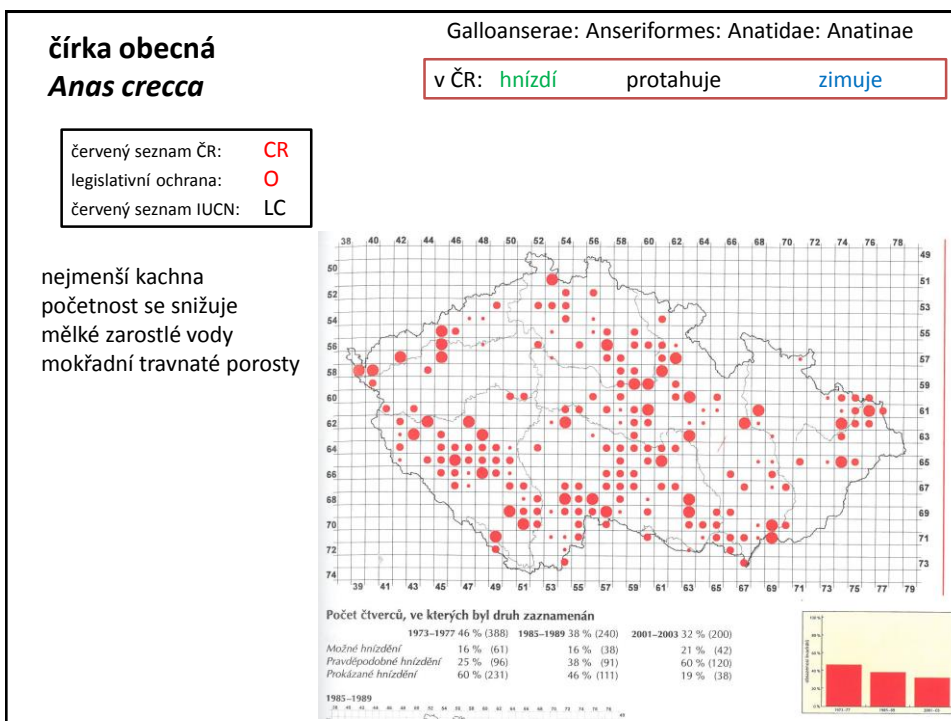
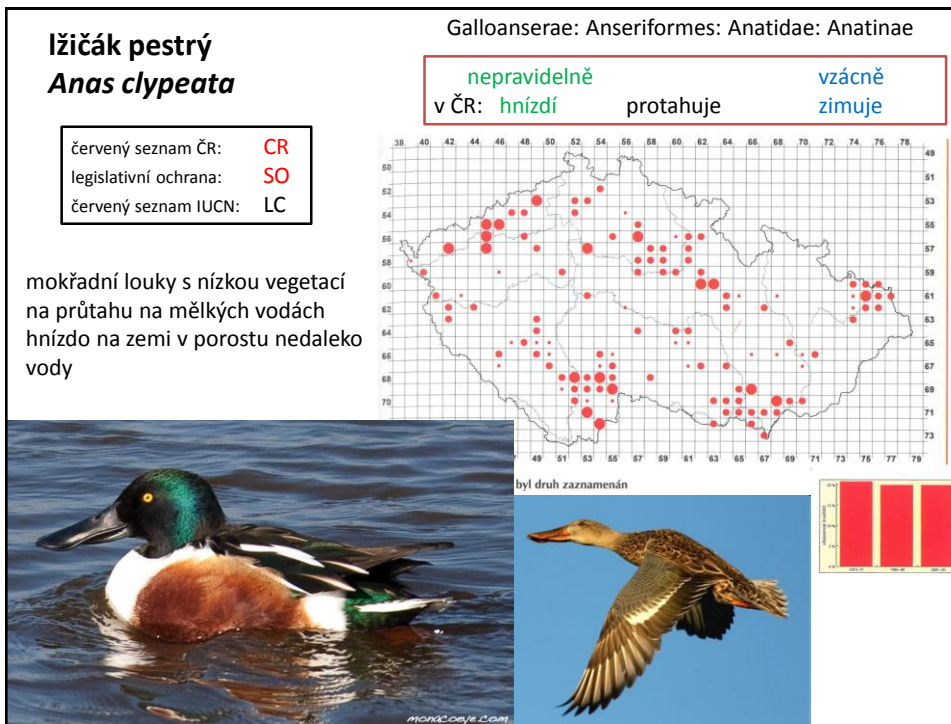

## čírka obecná - *Anas crecca*



## čírka modrá *Anas querquedula*

červený seznam ČR: **CR**  
 legislativní ochrana: **SO**  
 červený seznam IUCN: **LC**

tažný druh, výjimečně  
 zimuje  
 početnost se snižuje  
 mělké vodní nádrže,  
 mokřadní travnaté porosty

Galloanserae: Anseriformes: Anatidae: Anatinae

v ČR: **hnízdí** protahuje **výjimečně zimuje**

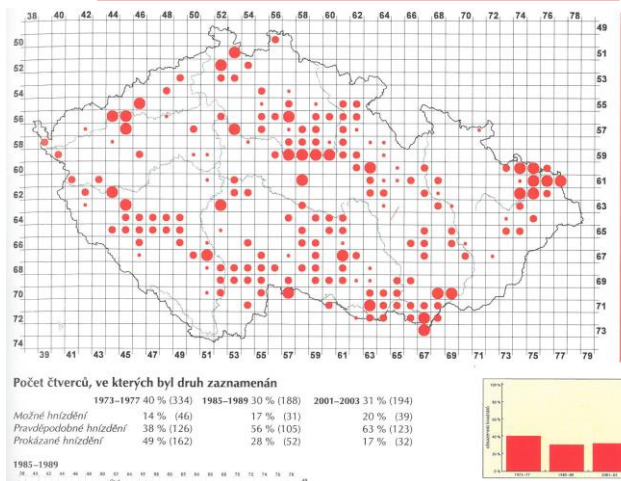



**hvízdák eurasijský**  
***Anas penelope***

Galloanserae: Anseriformes: Anatidae: Anatinae

výjimečně  
v ČR: **hnízdí**      protahuje      zimuje

červený seznam ČR:	<b>VU</b>
legislativní ochrana:	-
červený seznam IUCN:	LC

menší kachna  
severský druh

protahuje nejčastěji na jaře  
mokřadní prostředí, na tahu  
mělké vodní nádrže

hnízdí na zemi v hustém  
porostu

## hvízdák eurasijský - *Anas penelope*



## ostralka štíhlá *Anas acuta*

Galloanserae: Anseriformes: Anatidae: Anatinae

výjimečně  
v ČR: **hnízdí** protahuje **zimuje**

červený seznam ČR: RE  
legislativní ochrana: KO  
červený seznam IUCN: LC

severská kachna  
u nás nejpočetnější na  
jarním tahu

močálovité a rybníční  
oblasti

hnízdí na suché holé zemi

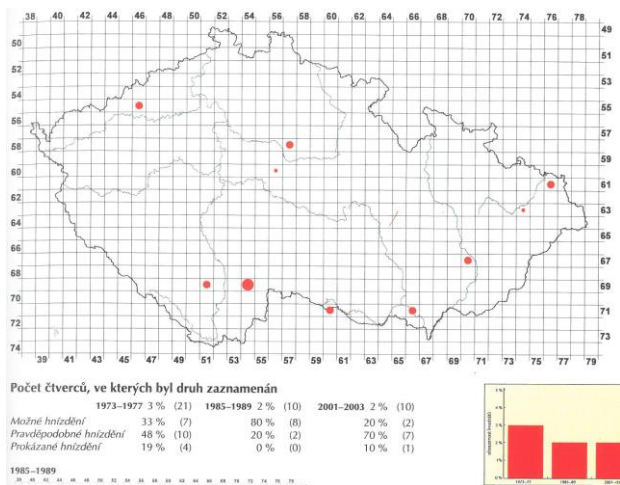

ostralka štíhlá  
*Anas acuta*



zrzohlávka rudozobá  
*Netta rufina*

Galloanserae: Anseriformes: Anatidae: Aythyinae

v ČR: **hnízí** protahuje **vzácně zimuje**

červený seznam ČR: **EN**  
legislativní ochrana: **SO**  
červený seznam IUCN: **LC**

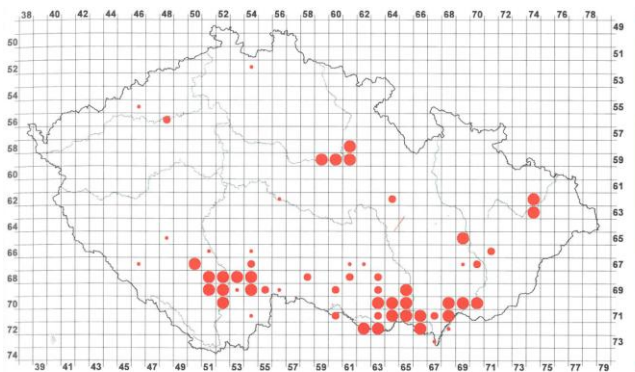

Počet čtverců, ve kterých byl druh zaznamenán

	1973-1977	3 % (25)	1985-1989	4 % (27)	2001-2003	9 % (59)
Možné hnízdění	12 % (3)		22 % (6)		25 % (15)	
Pravděpodobné hnízdění	36 % (9)		15 % (4)		24 % (14)	
Prokázané hnízdění	52 % (13)		63 % (17)		51 % (30)	

1985-1989

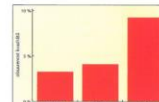



## zrzohlávka rudozobá - *Netta rufina*



## polák velký *Aythya ferina*

červený seznam ČR: -  
legislativní ochrana: -  
červený seznam IUCN: **VU**

Galloanserae: Anseriformes: Anatidae: Aythyinae

v ČR: **hnízdí** protahuje zimuje

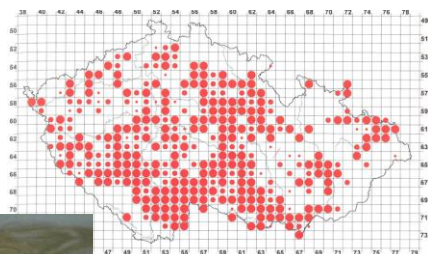

číslo druhů zaznamenaných

73.33 % (144)	1945-1969 6.2 % (10)	2001-2003 5.6 % (15)
0 % (0)	0 % (0)	0 % (0)
19.7 % (39)	1.6 % (4)	2.8 % (8)
73.33 % (144)	78 % (103)	64 % (128)

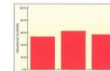

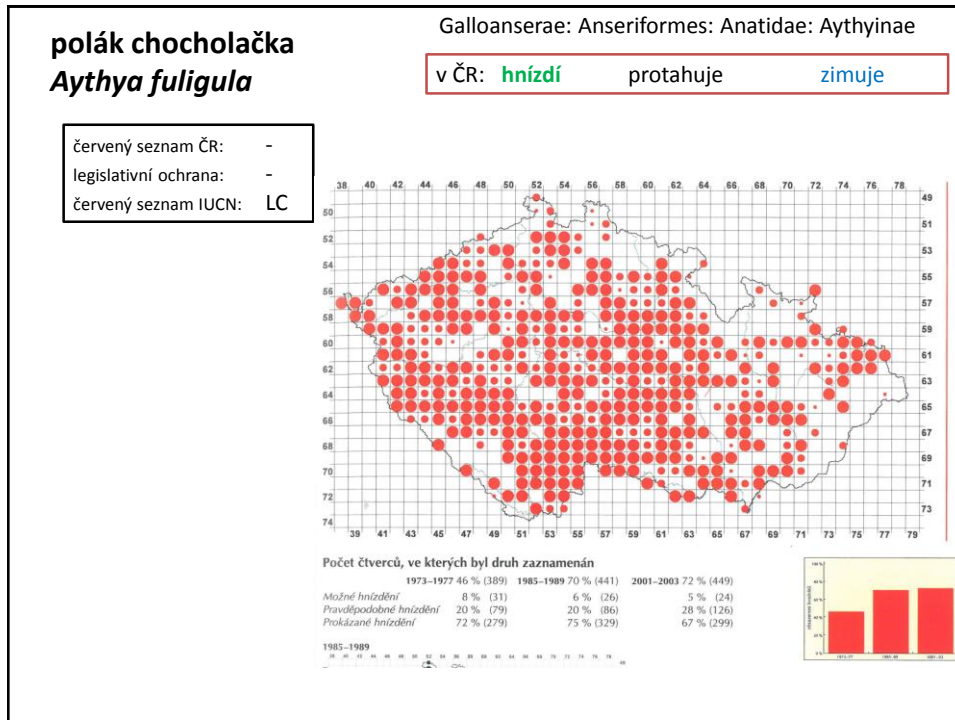

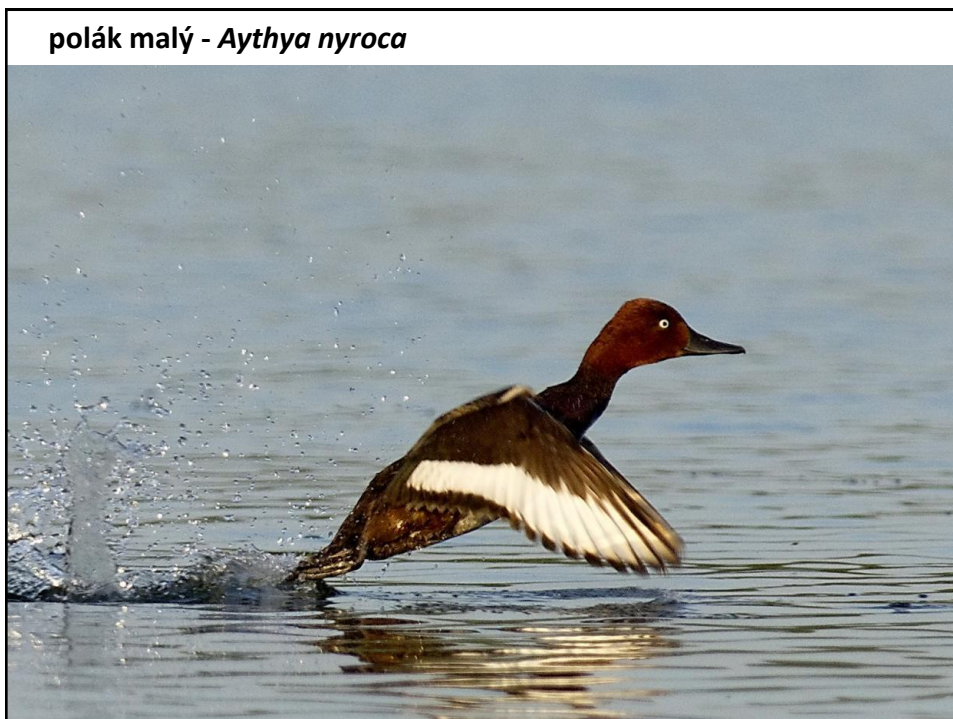
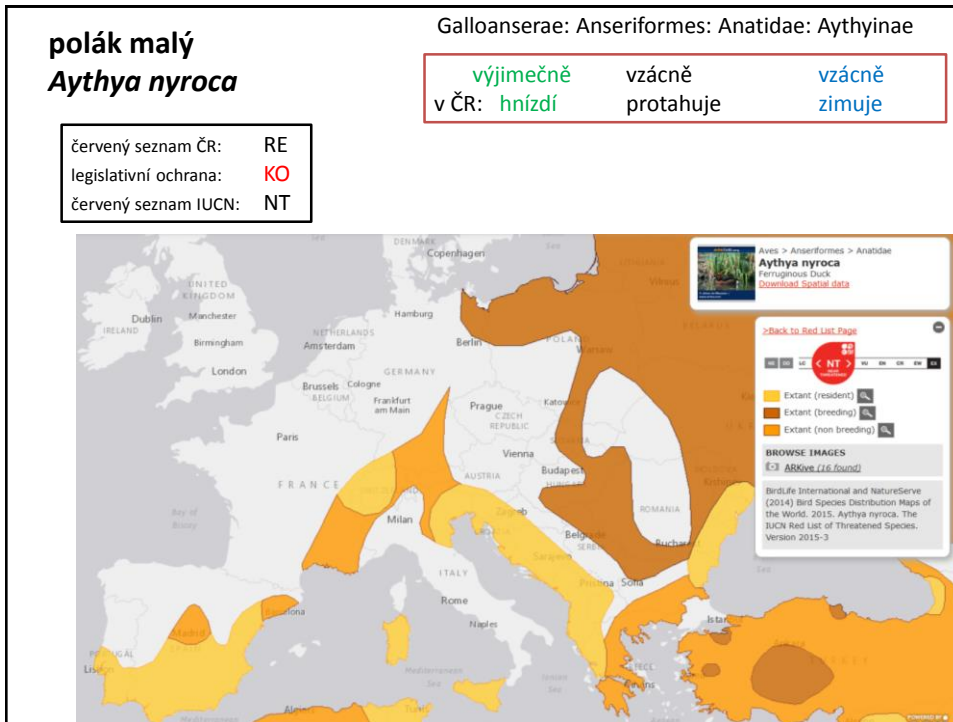

**polák kaholka**  
***Aythya marila***

Galloanserae: Anseriformes: Anatidae: Aythyinae

v ČR: protahuje zimuje

červený seznam ČR: -  
 legislativní ochrana: -  
 červený seznam IUCN: LC

hnízdí v tundře  
 zimuje při mořských pobřežích



The map displays the distribution of *Aythya marila* across Europe and parts of Asia. Breeding areas are indicated by dark orange shading, primarily in the northern regions of Scandinavia and the Baltic states. Non-breeding areas are shown in light orange, covering the coastal waters of the North Atlantic, the Mediterranean, and the Black Sea. Major cities like London, Paris, Berlin, Warsaw, and Moscow are labeled for reference. A legend on the right side of the map distinguishes between 'Extant (non breeding)' and 'Extant (breeding)' areas. A small inset image shows a duck in a natural habitat.



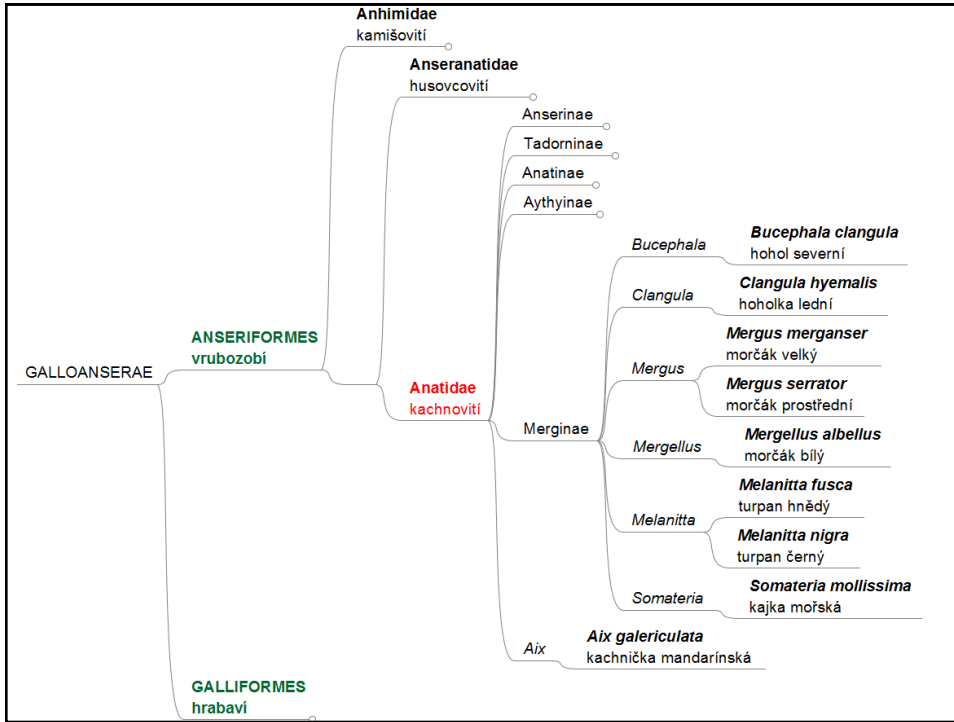

### Galloanserae: Anseriformes: Anatidae: Merginae

v ČR: **hnízdí**    protahuje    zimuje

červený seznam ČR: **EN**

legislativní ochrana: **SO**

červený seznam IUCN: **LC**



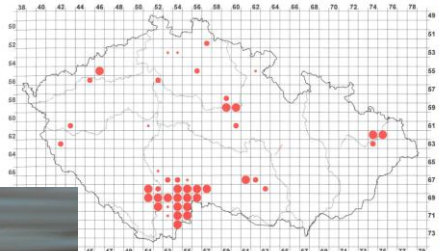

kterých byl druh zaznamenán			
1980-1989	1990-1999	2000-2009	2010-2019
17 % (2)	23 % (5)	18 % (8)	18 % (8)
18 % (1)	27 % (6)	31 % (14)	31 % (14)
75 % (9)	50 % (11)	51 % (23)	51 % (23)



## hoholka lední *Clangula hyemalis*

Galloanserae: Anseriformes: Anatidae: Merginae

v ČR:

vzácně  
protahuje

vzácně  
zimuje

červený seznam ČR: -  
legislativní ochrana: -  
červený seznam IUCN: **VU**



## hoholka lední - *Clangula hyemalis*



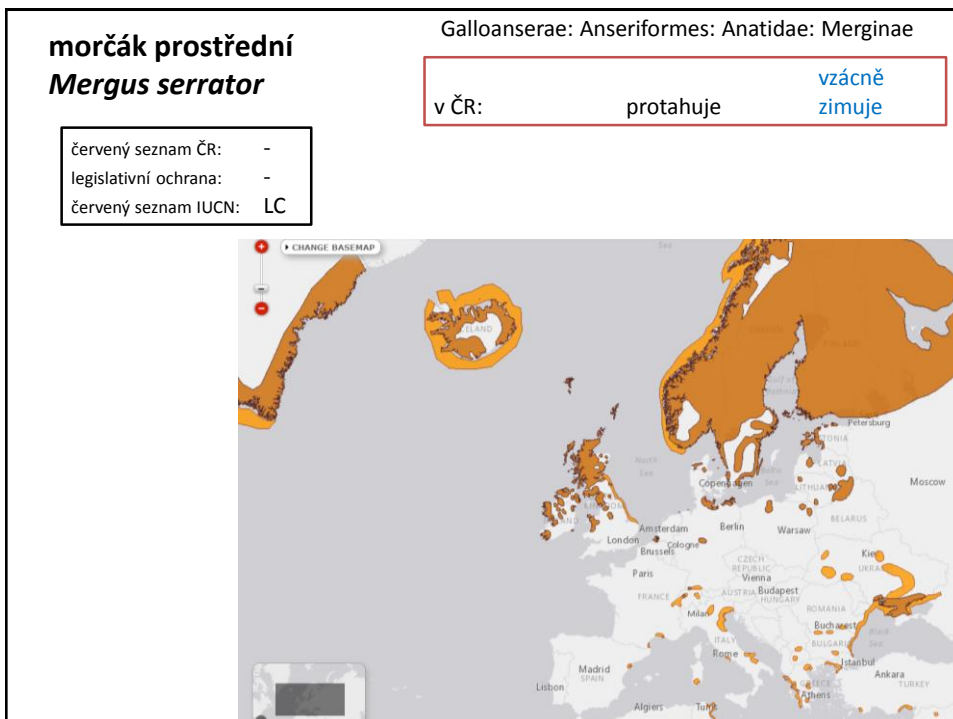
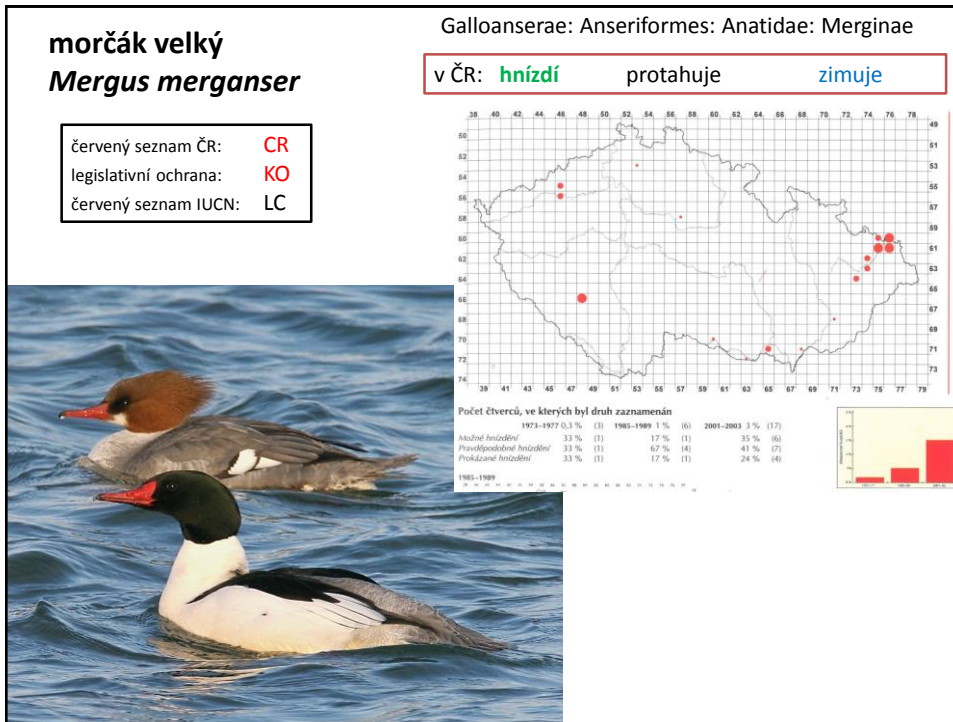

**morčák prostřední**  
*Mergus serrator*



**morčák bílý (malý)**  
*Mergellus albellus*

červený seznam ČR: -  
legislativní ochrana: -  
červený seznam IUCN: LC

Galloanserae: Anseriformes: Anatidae: Merginae

výjimečně  
v ČR: **hnízdí** protahuje **zimuje**







**turpan hnědý**  
***Melanitta fusca***

Galloanserae: Anseriformes: Anatidae: Merginae

v ČR: protahuje zimuje

červený seznam ČR: -  
legislativní ochrana: -  
červený seznam IUCN: **VU**

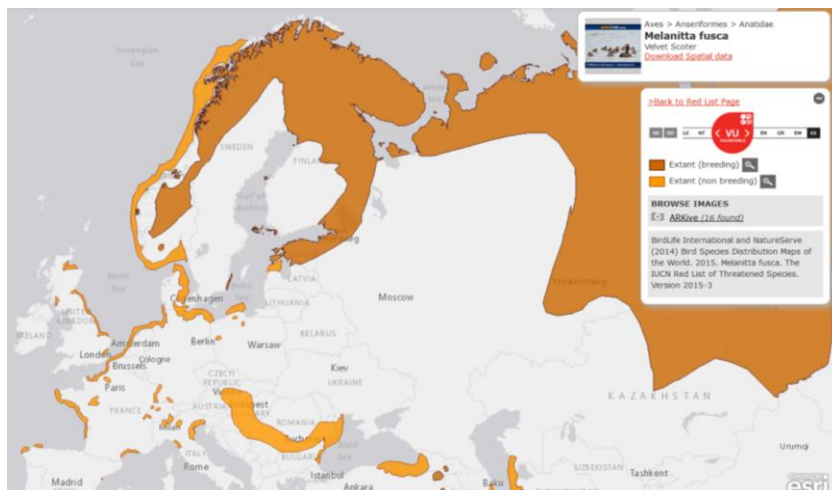



**turpan černý**  
***Melanitta nigra***

červený seznam ČR: -  
legislativní ochrana: -  
červený seznam IUCN: LC

Galloanserae: Anseriformes: Anatidae: Merginae

v ČR: vzácně protahuje      vzácně zimuje



**kajka mořská**  
***Somateria mollissima***

Galloanserae: Anseriformes: Anatidae: Merginae

v ČR:                      vzácně                      **vzácně**  
   protahuje                      zimuje

červený seznam ČR:    -  
legislativní ochrana:   -  
červený seznam IUCN:  NT



Map showing the distribution of *Somateria mollissima* (Common Eider) across Europe and the North Atlantic. The distribution is marked in orange, indicating extant areas. The map includes labels for various countries and cities, such as London, Paris, Berlin, Warsaw, and Moscow. A legend indicates 'Extant (non breeding)' and 'Extant (breeding)'. A small inset image shows a Common Eider egg.

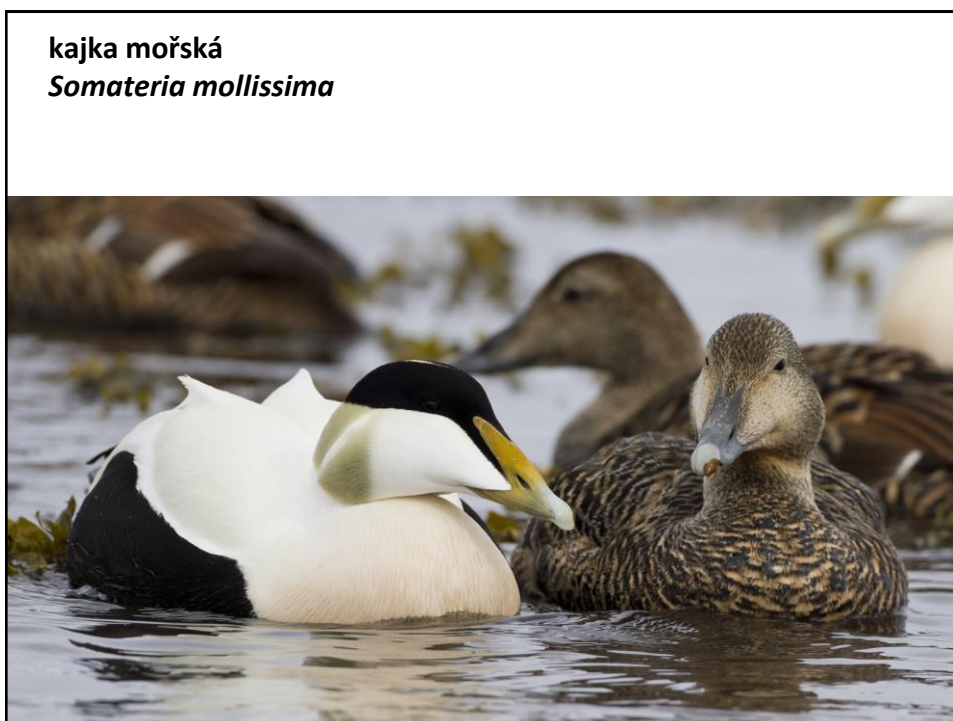

**kachnička mandarínská**  
***Aix galericulata***

Galloanserae: Anseriformes: Anatidae

nepravdělně	vzácně	vzácně
v ČR: hnízí	protahuje	zimuje

**NEPŮVODNÍ**

červený seznam ČR: -  
legislativní ochrana: -  
červený seznam IUCN: LC



© Jan Harteman  
www.harteman.nl



BROWSE IMAGES  
ARKive (0 found)

BirdLife International and NatureServe (2014) Bird Species Distribution Maps of the World, 2012. *Aix galericulata*. The IUCN Red List of Threatened Species. Version 2015-3

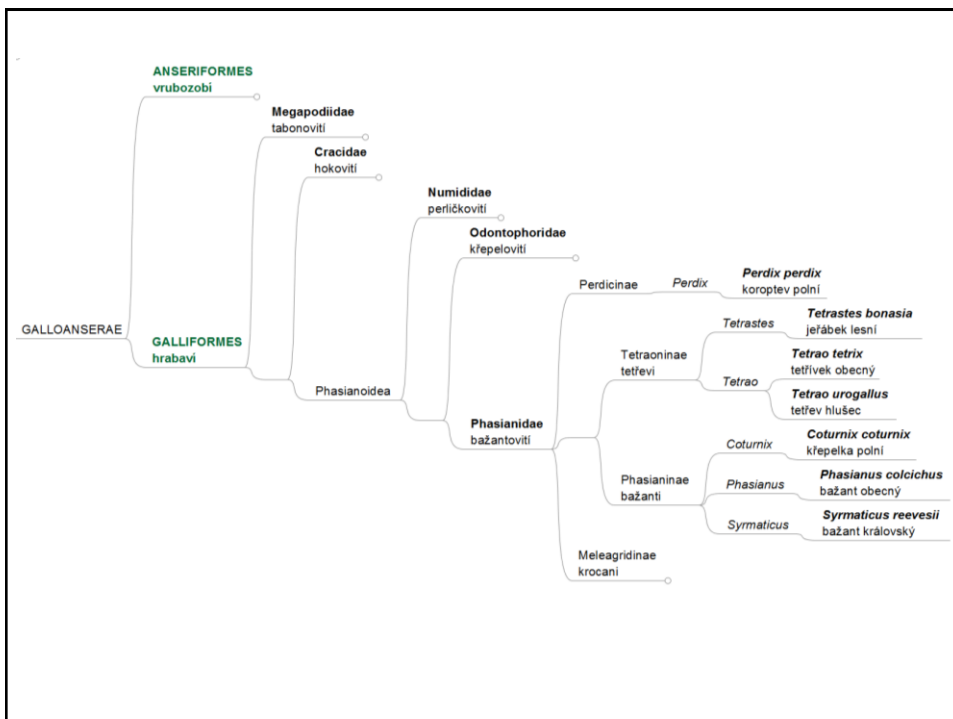

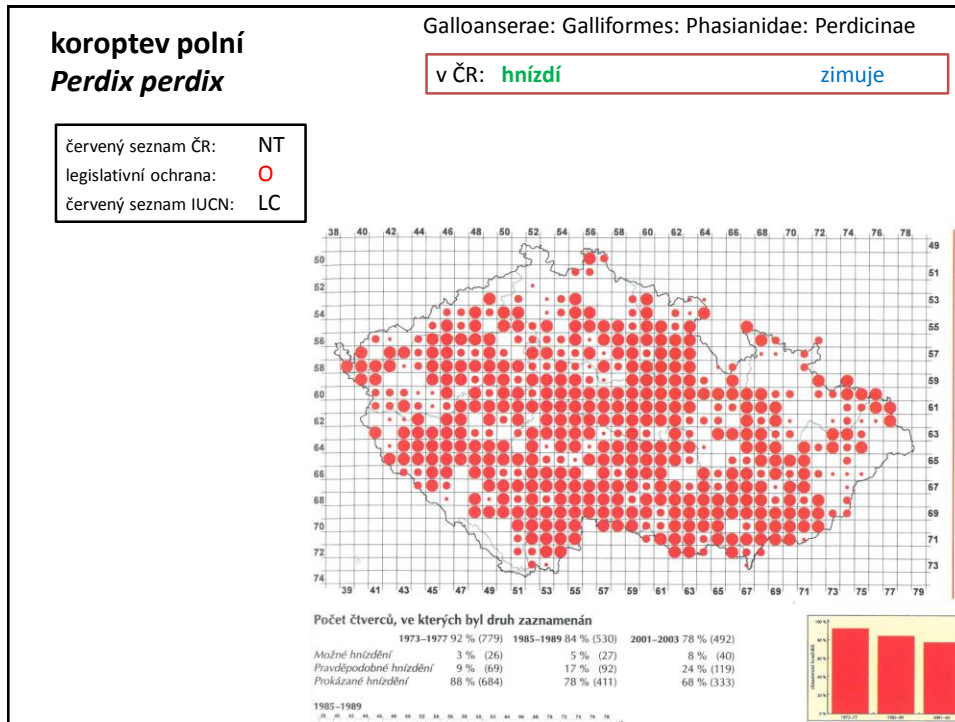

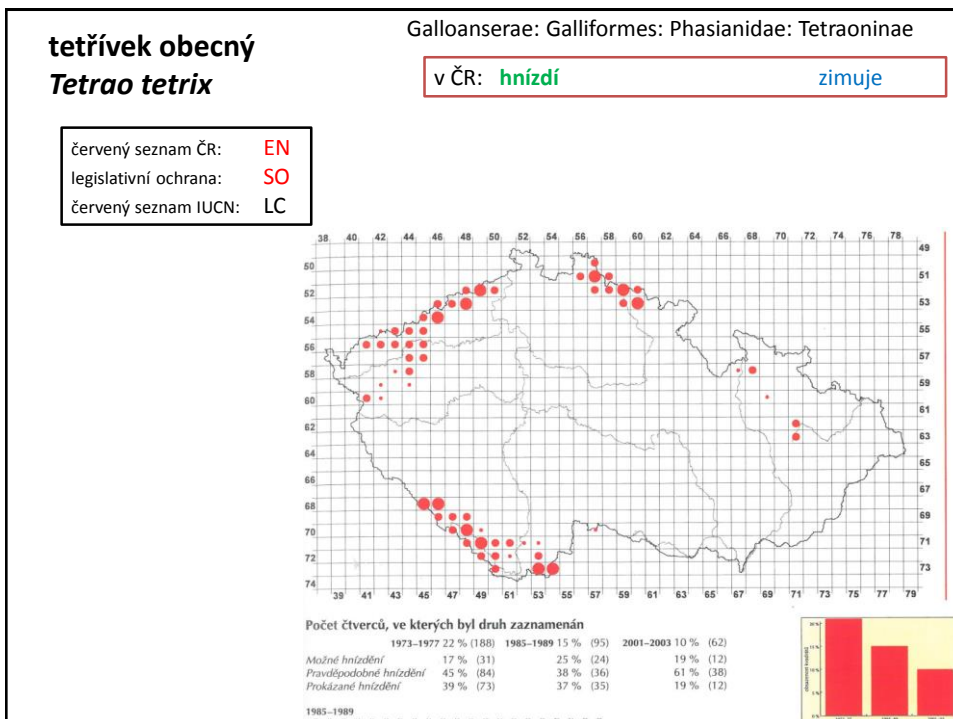
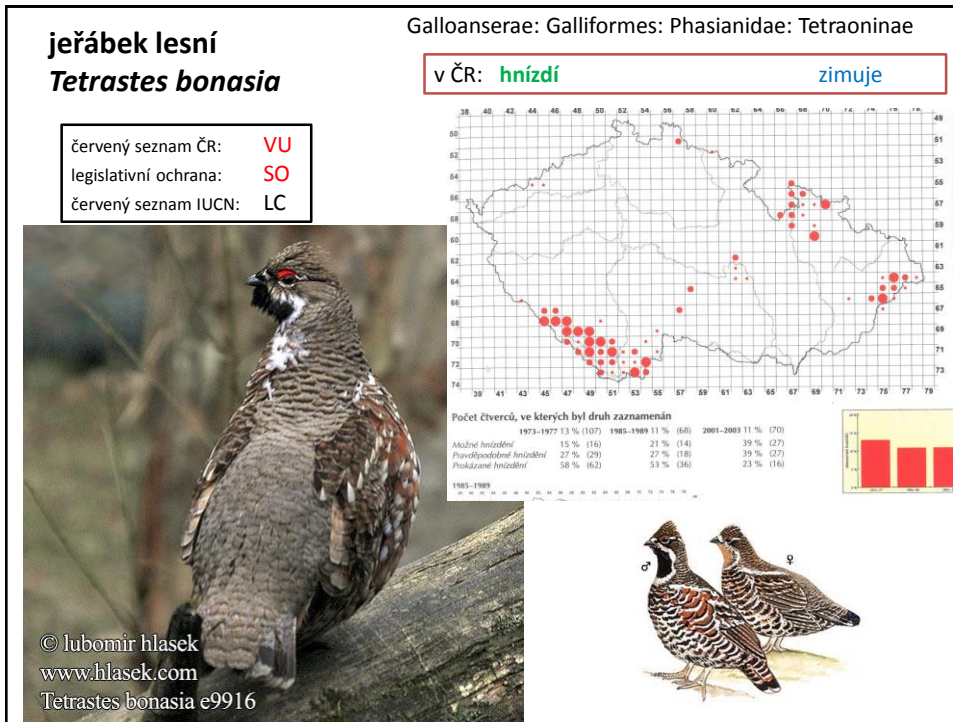



**tetřev hlušec**  
***Tetrao urogallus***

Galloanserae: Galliformes: Phasianidae: Tetraoninae

nepravidelně  
v ČR: hnízdí

vzácně  
zimuje

červený seznam ČR: **CR**  
legislativní ochrana: **KO**  
červený seznam IUCN: **LC**

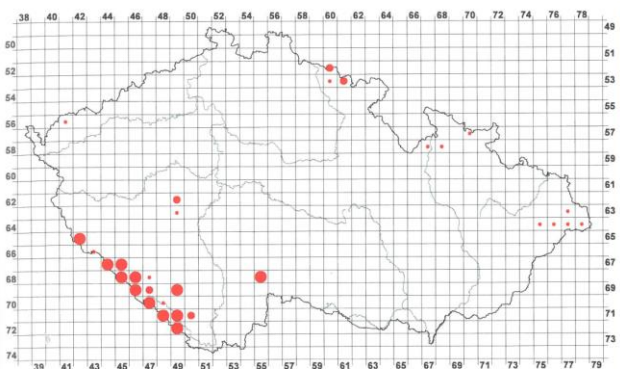

Počet čtverců, ve kterých byl druh zaznamenán

	1973–1977 11 % (91)	1985–1989 7 % (42)	2001–2003 5 % (31)
Možné hnízdní	35 % (32)	41 % (17)	45 % (14)
Pravděpodobné hnízdní	28 % (25)	33 % (14)	16 % (5)
Prokázané hnízdní	37 % (34)	26 % (11)	39 % (12)

1985–1989

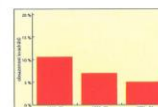



**křepelka polní**  
*Coturnix coturnix*

Galloanserae: Galliformes: Phasianidae: Phasianinae

v ČR: **hnízdí** protahuje

červený seznam ČR: **NT**  
legislativní ochrana: **SO**  
červený seznam IUCN: **LC**

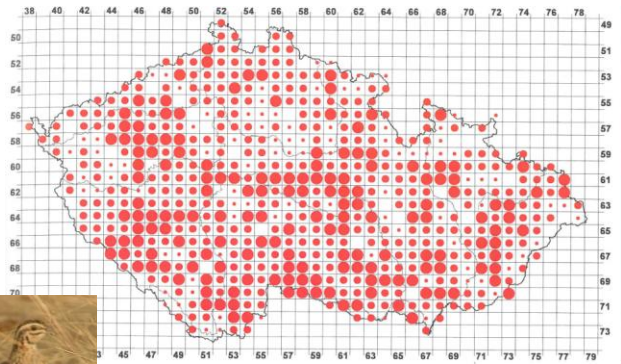

ze kterých byl druh zaznamenán

	1973-1977 64 % (544)	1983-1989 69 % (434)	2001-2003 94 % (587)
zaznamenání	36 % (198)	36 % (156)	16 % (96)
protahování	33 % (181)	40 % (172)	56 % (326)
hnízdění	30 % (165)	24 % (106)	28 % (165)

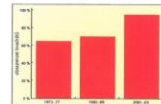





**bažant obecný**  
*Phasianus colchicus*

**NEPŮVODNÍ**

červený seznam ČR: -  
legislativní ochrana: -  
červený seznam IUCN: LC

Galloanserae: Galliformes: Phasianidae: Phasianinae

v ČR: **hnízdí**

zimuje

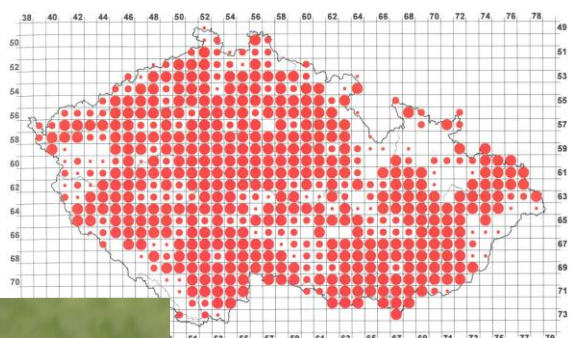

**ruh zaznamenán**

0)	1985-1989 93 % (504)	2001-2003 89 % (559)
5)	6 % (33)	9 % (52)
8)	10 % (58)	22 % (121)
7)	84 % (493)	69 % (386)

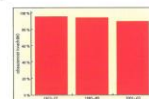

**bažant královský**  
*Syrnaticus reevesii*

Galloanserae: Galliformes: Phasianidae: Phasianinae



v ČR: **hnízdí** zimuje

**NEPŮVODNÍ**

červený seznam ČR: -

legislativní ochrana: -

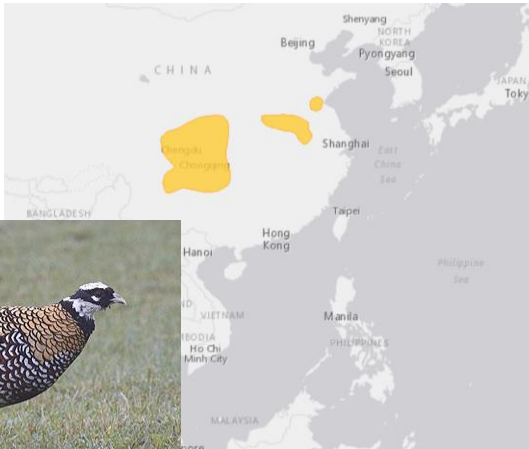
červený seznam IUCN: **VU**

© Luboš Mráz www.naturfoto.cz



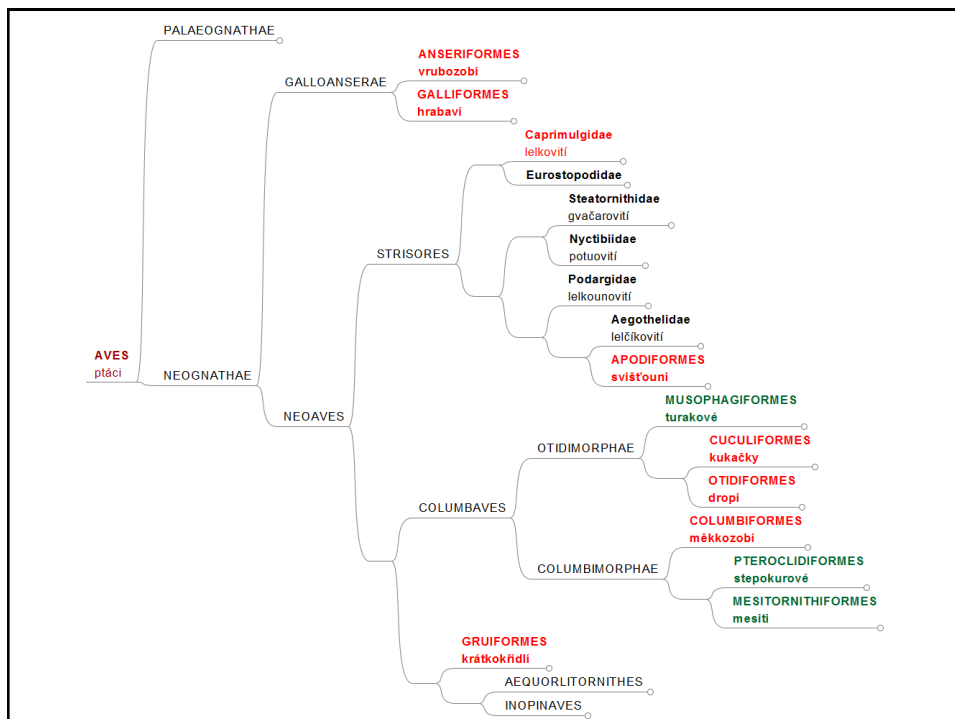

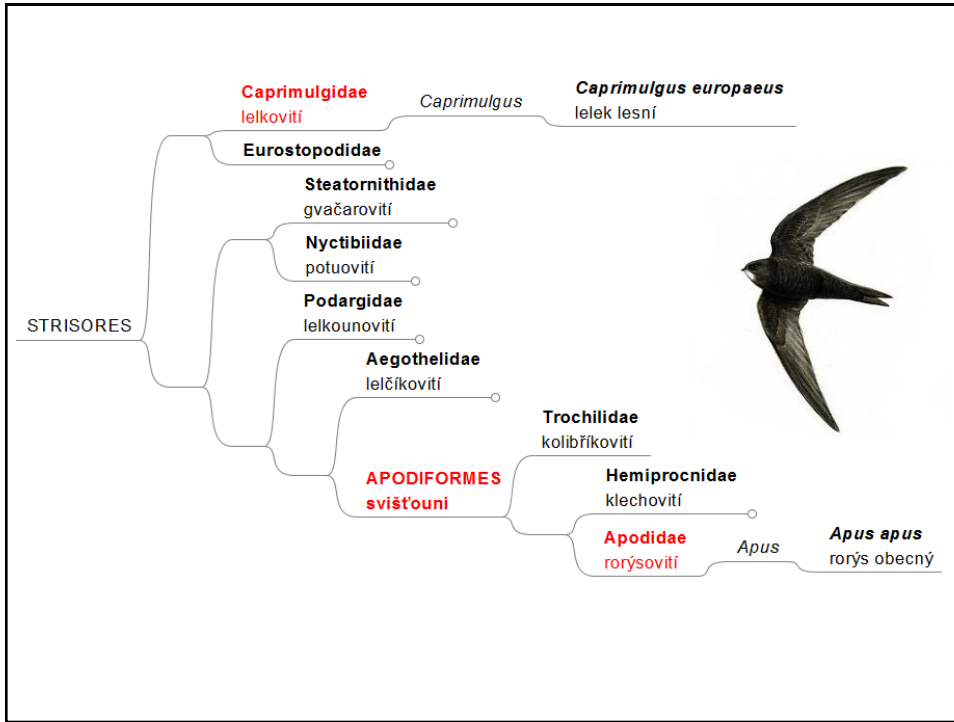
**lelek lesní**  
*Caprimulgus europaeus*

Strisores: Caprimulgidae: Caprimulginae

v ČR: **hnízdí** protahuje

červený seznam ČR: **EN**  
 legislativní ochrana: **SO**  
 červený seznam IUCN: **LC**

druh zaznamenán	1985-1989	2001-2003
% (292)	23 % (145)	15 % (91)
% (112)	43 % (62)	53 % (48)
% (104)	37 % (54)	34 % (31)
% (76)	20 % (29)	13 % (12)

loví hmyz v letu za šera  
 lesy (zejm. bory na pískách)  
 hnízdo na zemi

## Strisores: Apodiformes: Apodidae: Apodinae

# rorýs obecný

## *Apus apus*

v ČR: **hnízí** protahuje



červený seznam ČR: LC  
 legislativní ochrana: ○  
 červený seznam IUCN: LC

u nás od jara do konce léta, přísně tažný ve skupinách prudce létá nad domy za vydávání pronikavého hlasu ve městech, i zříceninách, skalách (i v lesích) hnízí v dutinách (zejm. pod střechami budov)

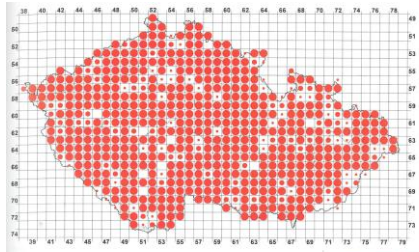
vzácně a ojediněle zaletuje jihoevropský rorýs velký (*Tachymarptis melba*)



	1973-1977 52 % (279)	1981-1989 96 % (604)	2001-2003 98 % (613)
Město/veselá ves	9 % (6,7)	9 % (57)	9 % (54)
Průmyslová/obč. zastávka	11 % (68)	7 % (44)	10 % (59)
Průmyslová/obč. zastávka	80 % (502)	85 % (503)	82 % (500)

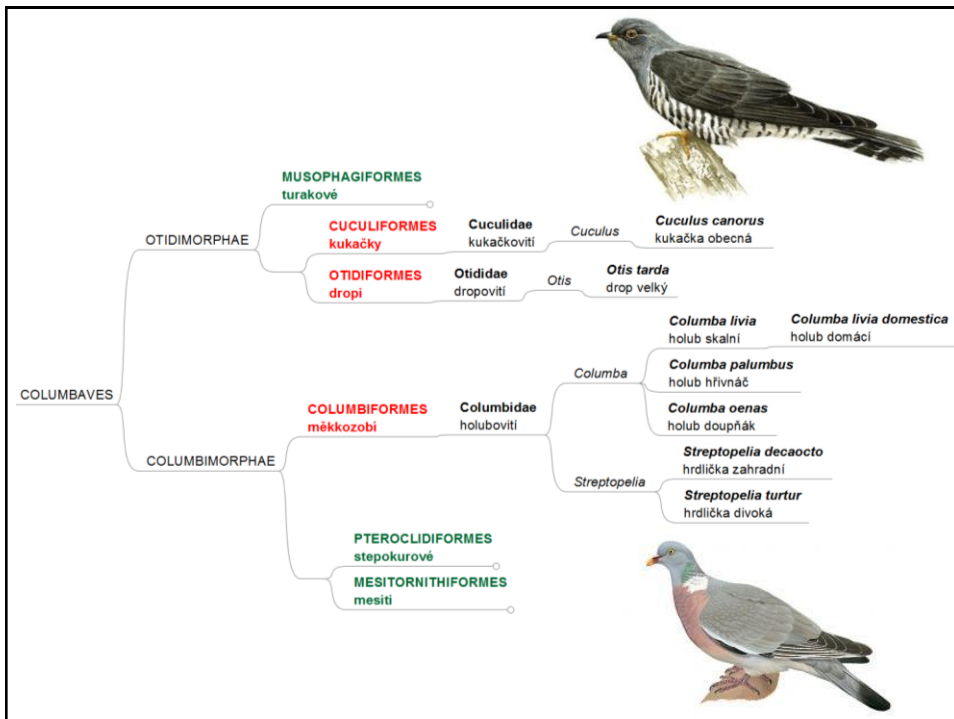

**kukačka obecná**  
*Cuculus canorus*

Columbaves: Otidimorphae: Cuculiformes: Cuculidae

v ČR: „**hnízdí**“ protahuje

červený seznam ČR: LC  
legislativní ochrana: -  
červený seznam IUCN: LC

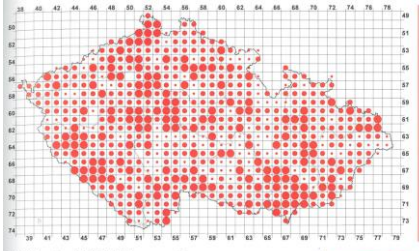



Počet číverců, ve kterých byl druh zaznamenán

	1973-1977 97 % (820)	1983-1989 99 % (8116)	2003-2009 99 % (824)
skupina hnízdičů	23 % (1204)	14 % (1140)	17 % (1371)
Pravěkukuli hnízdičů	20 % (1163)	37 % (2282)	56 % (1321)
Příležitost hnízdičů	33 % (1833)	43 % (3277)	26 % (1160)

hnízdni parazit (hostitelé od střízlíka po rákosníka velkého)

lesy, okraje vod s rákosinami, na tahu i v bezlesích oblastech sedá na dráty





**drop velký**  
*Otis tarda*

Columbaves: Otidimorphae: Otidiformes: Otididae

v ČR: **nepravidelně** **vzácně**  
**hnízdí** **zimuje**

červený seznam ČR: RE  
legislativní ochrana: KO  
červený seznam IUCN: VU

velmi plachý, pomalu chodí, neochotně létá

SR: 25-40 jedinců  
z ČR **vymizel** (poslední hnízdění 2000)

stálý, přeletující

otevřené přehledné krajiny: stepi, louky, pole  
hnízdno na zemi

**holub domácí**  
*Columba livia domestica*

Columbaves: Columbimorphae: Columbiformes: Columbidae

v ČR: **hnízí** protahuje zimuje

červený seznam ČR: -  
legislativní ochrana: -  
červený seznam IUCN: LC

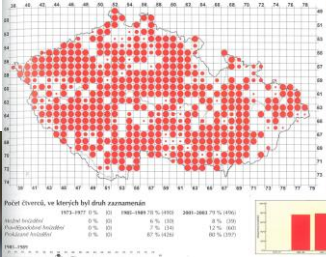
Počet čteností, ve kterých byl druh zaznamenán

	1975-1977 (1 %)	1978-1989 (18 %)	2000-2003 (71 %)
Mulotní holubník	0 %	0 %	0 %
Plávančák holubník	0 %	2 %	12 %
Plávančák modrý	0 %	0 %	87 %

1985-1989

zdivočelý  
nejčastější pták lidských sídlišť  
města, vesnice  
hnízda na budovách  
stálý

**holub hřivnáč**  
*Columba palumbus*

Columbaves: Columbimorphae: Columbiformes: Columbidae

v ČR: **hnízí** protahuje **vzácně zimuje**

červený seznam ČR: LC  
legislativní ochrana: -  
červený seznam IUCN: LC

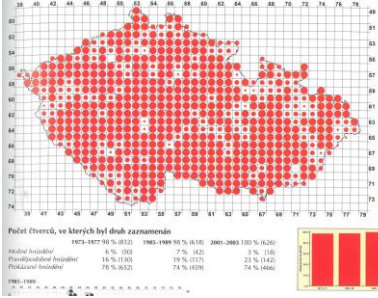
Počet čteností, ve kterých byl druh zaznamenán

	1975-1977 (0 %)	1978-1989 (0 %)	2000-2003 (100 %)
Mulotní holubník	6 %	2 %	1 %
Plávančák holubník	15 %	19 %	21 %
Plávančák modrý	79 %	79 %	78 %

1985-1989

největší z našich holubovitých tažný  
lesy všech typů, městské zahrady, parky  
mimo hnízdění i na polích  
hnízdo na větvích stromů



## holub doupňák *Columba oenas*

červený seznam ČR: **VU**  
legislativní ochrana: **SO**  
červený seznam IUCN: **LC**

Columbaves: Columbimorphae: Columbiformes: Columbidae

v ČR: **hnízdí**      protahuje      **vzácně zimuje**

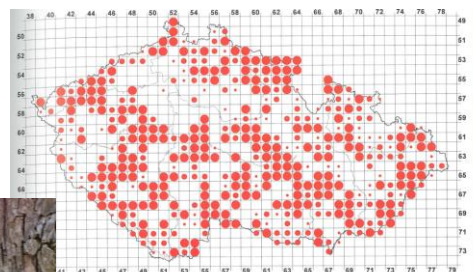

terci, ve kterých byl druh zaznamenán

	1973-1977 31 % (266)	1985-1989 50 % (314)	2001-2003 69 % (434)
celkem	26 % (688)	23 % (173)	18 % (179)
les houbové	27 % (71)	21 % (171)	29 % (124)
okrajové	48 % (127)	52 % (164)	53 % (231)

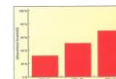



tažný  
staré zachovalé listnaté lesy (téměř výhradně bučiny)  
mimo hnízdění i na polích  
hnízdí v dutině nejčastěji po datlu velkém (velké budky)

**hrdlička zahradní**  
*Streptopelia decaocto*

Columbaves: Columbimorphae: Columbiformes: Columbidae

v ČR: **hnízdí** protahuje **zimuje**

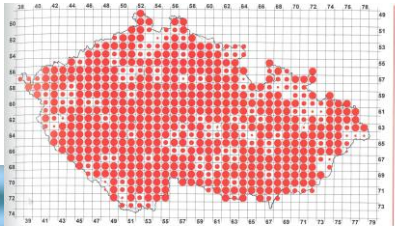
červený seznam ČR: LC  
legislativní ochrana: -  
červený seznam IUCN: LC

Počet čtverců, ve kterých byl druh zaznamenán

	1973-1987 95 % (811)	1988-1999 95 % (814)	2000-2003 97 % (810)
Aktuální hrdličky	1 % (27)	5 % (208)	9 % (218)
Pravidelně hnízdící	5 % (171)	13 % (176)	20 % (124)
Pokračně hnízdící	87 % (2709)	82 % (1020)	70 % (1464)

1980-1989



stálá  
sídlíště se stromy, parky  
za potravou zaletuje i do polí (semena, odpadky)  
hnízdí na stromě (vzácně na budově)

**hrdlička divoká**  
*Streptopelia turtur*

Columbaves: Columbimorphae: Columbiformes: Columbidae

v ČR: **hnízdí** protahuje

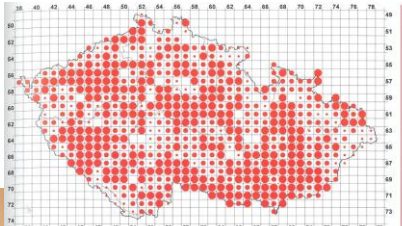
červený seznam ČR: LC  
legislativní ochrana: -  
červený seznam IUCN: **VU**

Počet čtverců, ve kterých byl druh zaznamenán

	1973-1987 95 % (290)	1988-1999 95 % (290)	2000-2003 95 % (290)
Aktuální hrdličky	7 % (14)	9 % (13)	13 % (16)
Pravidelně hnízdící	23 % (46)	24 % (34)	38 % (47)
Pokračně hnízdící	70 % (136)	67 % (99)	49 % (61)

1980-1989

tažná  
menší než hrdlička zahradní  
parkové porosty s křovinami, i městské zahrady, parky  
po hnízdění často na polích  
hnízdí v křovinách či nízko na stromech



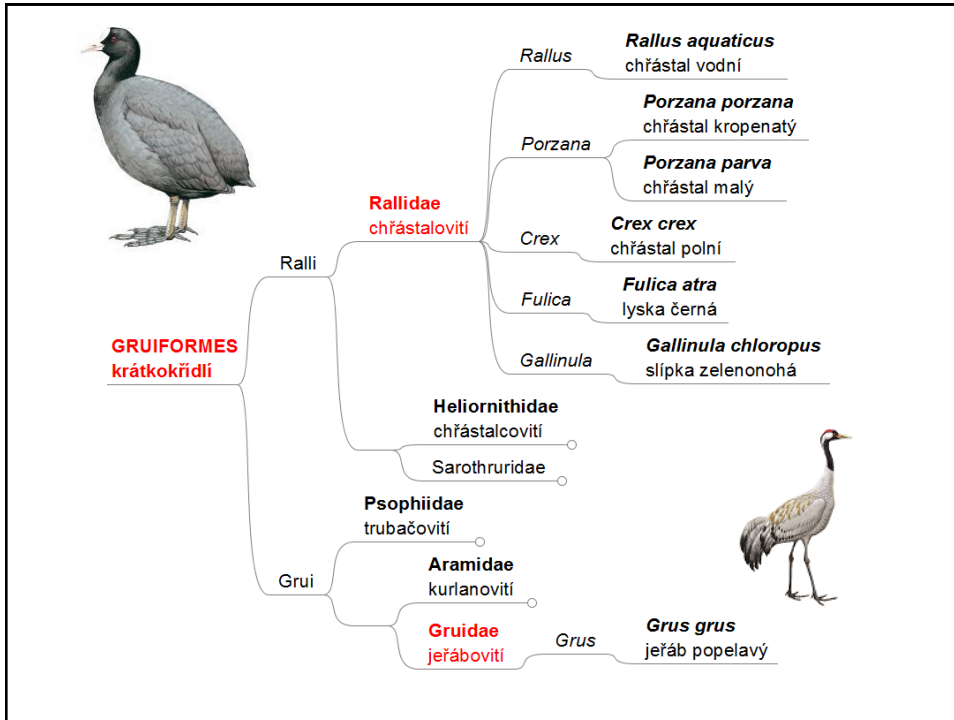

### chřástal vodní *Rallus aquaticus*

Gruiformes: Ralli: Rallidae

v ČR: **hnízdí** protahuje zimuje

červený seznam ČR: **VU**

legislativní ochrana: **SO**

červený seznam IUCN: **LC**

období	1973-1977 3.2 % (268)	1985-1989 3.2 % (199)	2001-2003 4.5 % (280)
počet	32 % (85)	25 % (89)	22 % (81)
včetně hnízdišť	27 % (72)	42 % (194)	49 % (139)
hnízdění	41 % (111)	28 % (156)	36 % (100)

období, ve kterých byl druh zaznamenán

jednotlivě, velmi skrytě pobíhají v husté spleti vodních porostů

většinou tažný

**rákosiny**

hnízdí skrytě v trsech ostřic, rákosu



aturnfoto.cz © Jan Jindra

Guiriformes: Ralli: Rallidae

**chřástal kropenatý**  
*Porzana porzana*

červený seznam ČR: **EN**  
legislativní ochrana: **SO**  
červený seznam IUCN: **LC**

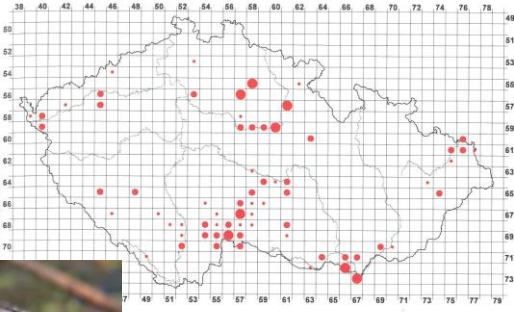
v ČR: **hnízdí** protahuje **výjimečně zimuje**

byl druh zaznamenán			
1973-1977	2 % (88)	1985-1989	9 % (58)
2001-2003	11 % (69)		
Místní	46 % (46)	48 % (28)	41 % (28)
Pravidelně	31 % (31)	41 % (24)	48 % (33)
Nepravidelně	23 % (13)	10 % (6)	12 % (8)

nízké bažinné porosty, zejm. ostřice (ne rákosiny), vychází i na bahnitě plochy



hnízdo v hustém trsu

Guiriformes: Ralli: Rallidae

**chřástal malý**  
*Porzana parva*

červený seznam ČR: **CR**  
legislativní ochrana: **KO**  
červený seznam IUCN: **LC**

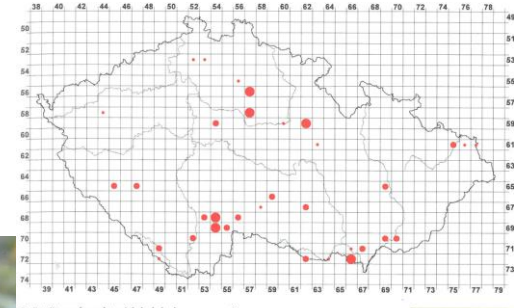
v ČR: **hnízdí** protahuje **nepravidelně**

Počet čtverců, ve kterých byl druh zaznamenán			
1973-1977	2 % (13)	1985-1989	1 % (8)
2001-2003	5 % (34)		
Místní	69 % (9)	50 % (4)	35 % (12)
Pravidelně	23 % (3)	38 % (3)	47 % (16)
Nepravidelně	8 % (1)	13 % (1)	18 % (6)

místa hnízdí, protahuje zejm. na jaře v rákosových porostech, pobíhá po rostlinné vrstvě na hladině velikosti špačka

© Lubomír Hlašek  
www.hlascek.com  
Porzana parva fe9406



## chřástal polní *Crex crex*

Gruiformes: Ralli: Rallidae

v ČR: **hnízdí** protahuje

červený seznam ČR: **VU**  
legislativní ochrana: **SO**  
červený seznam IUCN: **LC**

skrytě na loukách, v jetelovinách  
hnízdlo skryté na zemi

tažný

velikosti koroptve

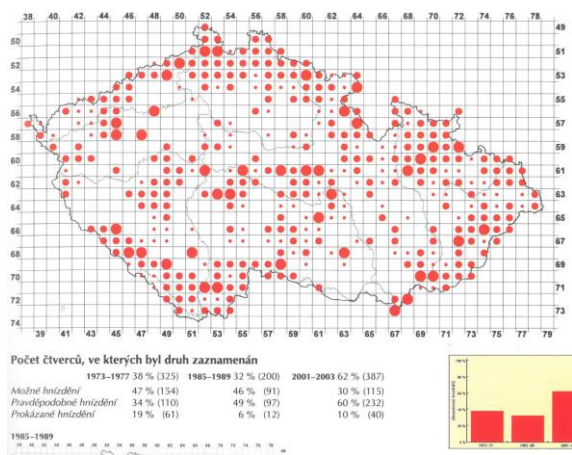

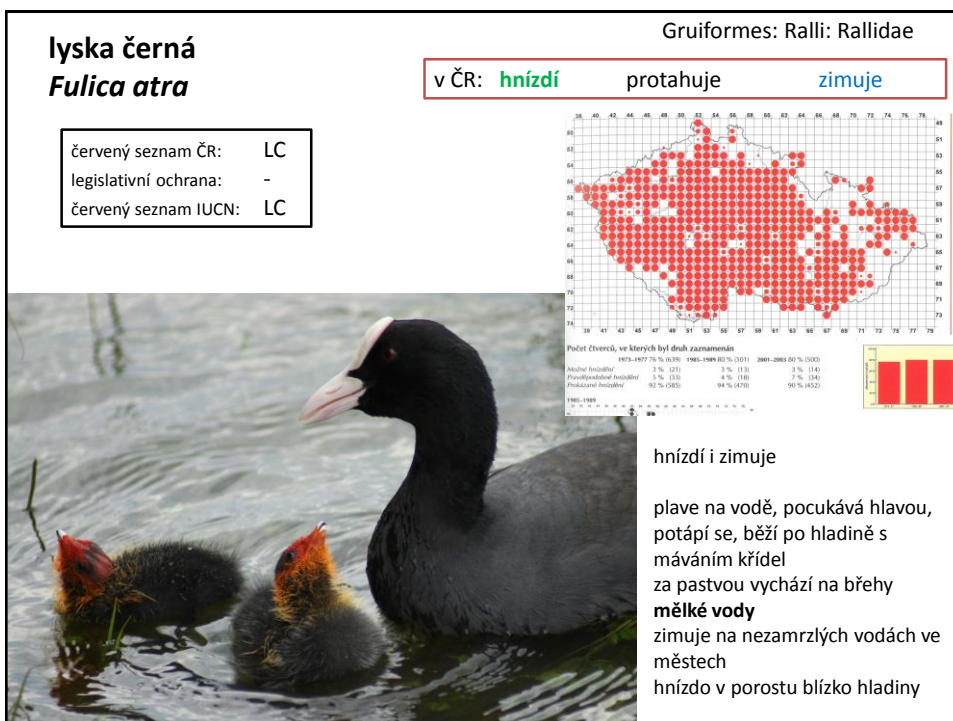

**slípka zelenonohá**  
***Gallinula chloropus***

červený seznam ČR: NT  
legislativní ochrana: -  
červený seznam IUCN: LC

pravidelně hnízdí, jednotlivě zimuje

mělké vody včetně malých s  
minimálním břehovým porostem

skrytě v porostech či plave na hladině  
v jejich blízkosti

hnízdí v trsech rákosin u hladiny

Gruiformes: Ralli: Rallidae

v ČR: **hnízdí** protahuje zimuje

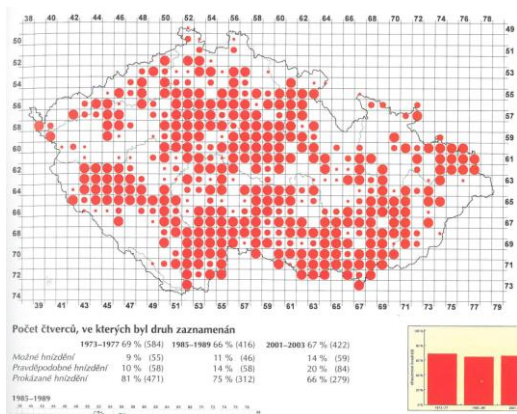

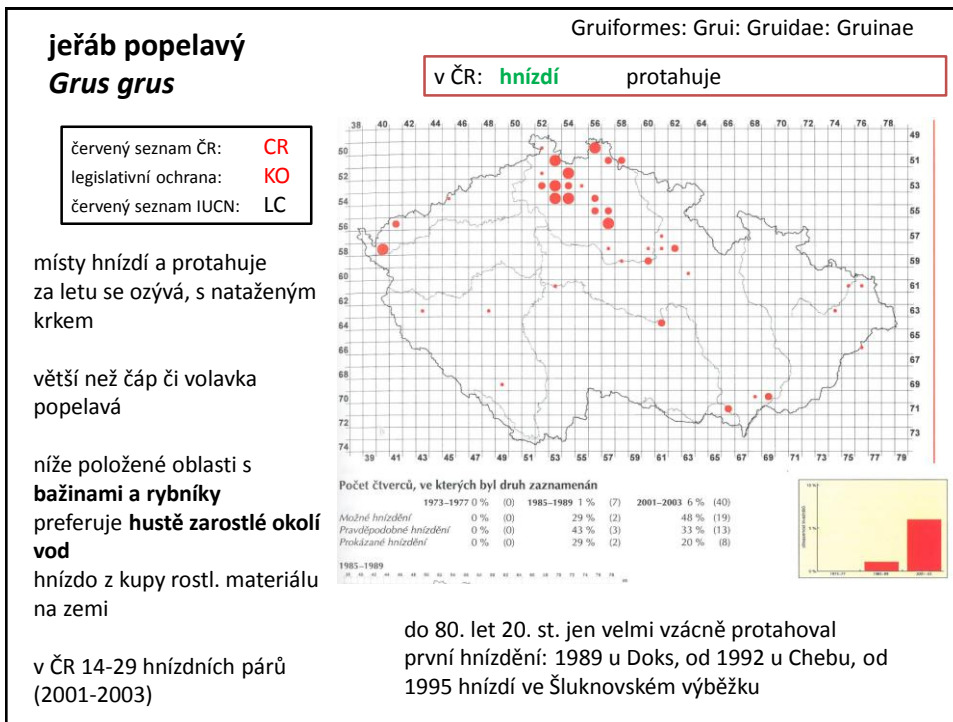

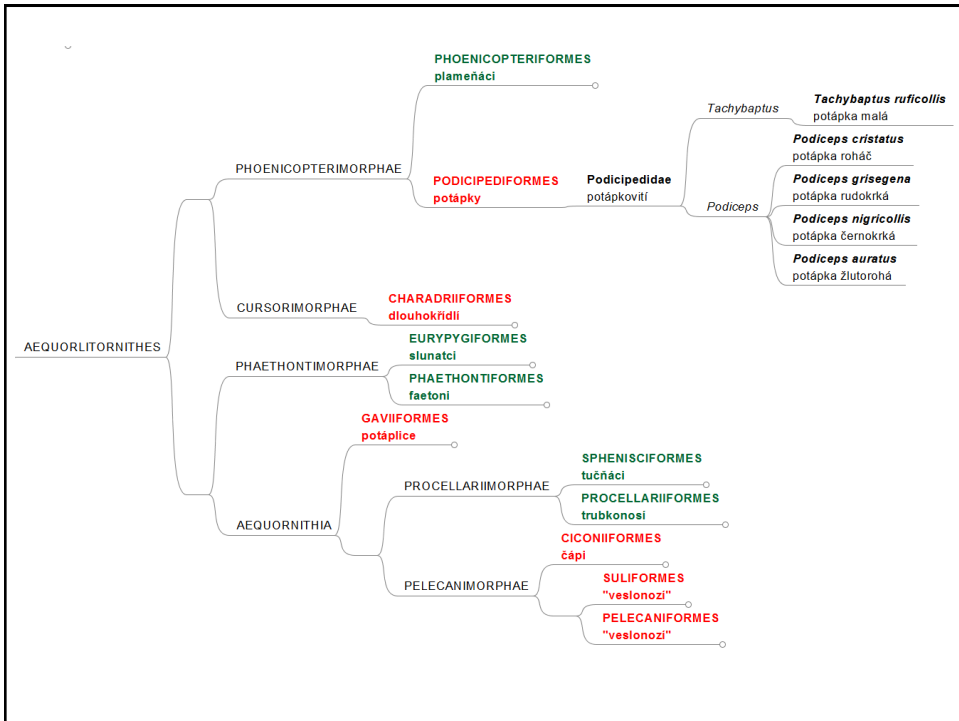
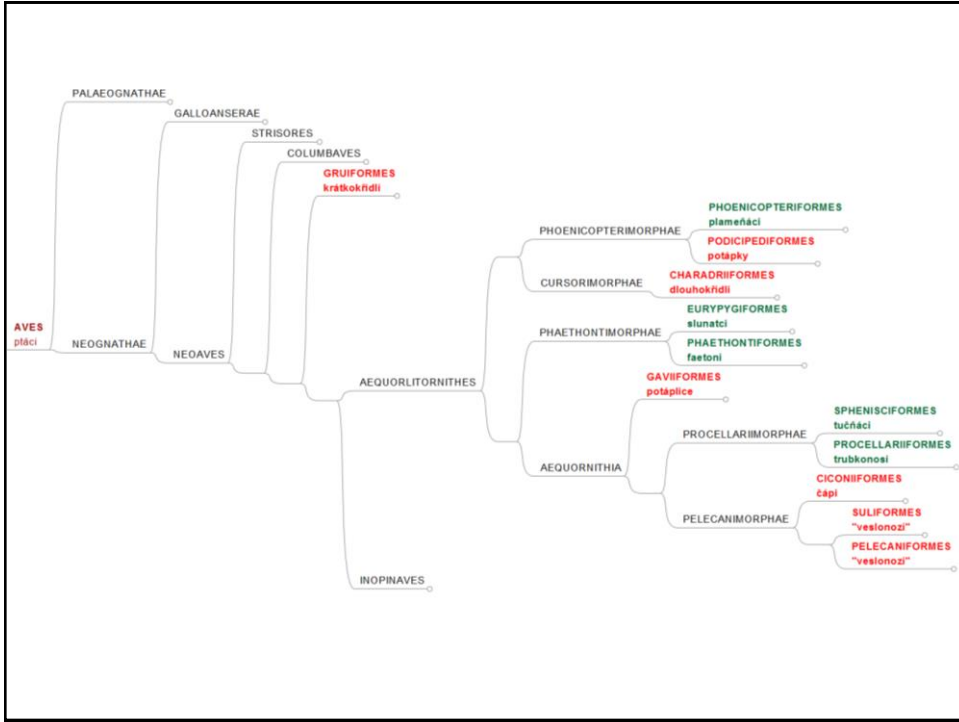

## potápka malá *Tachybaptus ruficollis*

červený seznam ČR: **VU**  
legislativní ochrana: **O**  
červený seznam IUCN: **LC**



Aequorlitorithes: Phoenicopterimorphae:  
Podicipediformes: Podicipedidae

v ČR: **hnízdí** protahuje **zimuje**

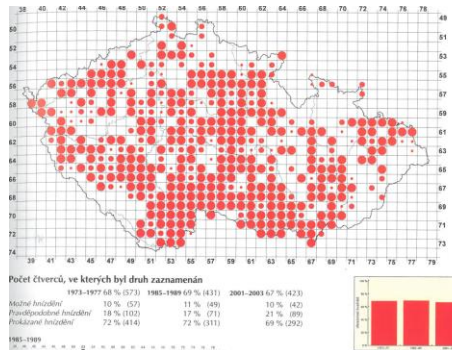

naše nejběžnější a nejmenší potápka  
výrazně menší než kachna  
velké i malé mělké vody  
zimuje na nezamrzlých řekách

## potápka roháč *Podiceps cristatus*

červený seznam ČR: **VU**  
legislativní ochrana: **O**  
červený seznam IUCN: **LC**



Aequorlitorithes: Phoenicopterimorphae:  
Podicipediformes: Podicipedidae

v ČR: **hnízdí** protahuje **zimuje**

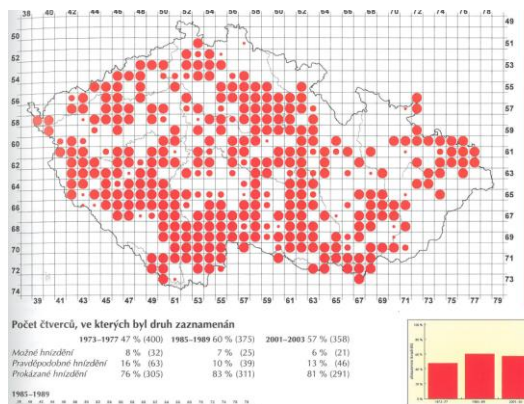

naše největší potápka  
větší vodní plochy s okrajovými porosty  
v zimě větší nezamrzlé toky



**potápka roháč**  
*Podiceps cristatus*

Aequorlitorinithes: Phoenicopterimorphae:  
Podicipediformes: Podicipedidae

v ČR: **hnízdí** protahuje **zimuje**



**potápka rudokrká**  
*Podiceps grisegena*

Aequorlitorinithes: Phoenicopterimorphae:  
Podicipediformes: Podicipedidae

v ČR: **hnízdí** **nepravidelně** protahuje **vzácně** zimuje

červený seznam ČR: **CR**  
legislativní ochrana: **SO**  
červený seznam IUCN: **LC**

nepravidelně a ojedinelě hnízdí  
mělké stojaté vody s hustým  
porostem

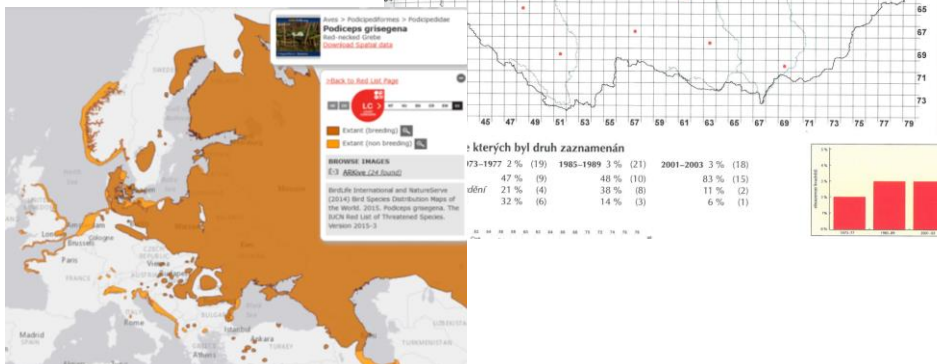

**potápka rudokrká - *Podiceps grisegena***

Aequorlitorinithes: Phoenicopterimorphae:  
Podicipediformes: Podicipedidae

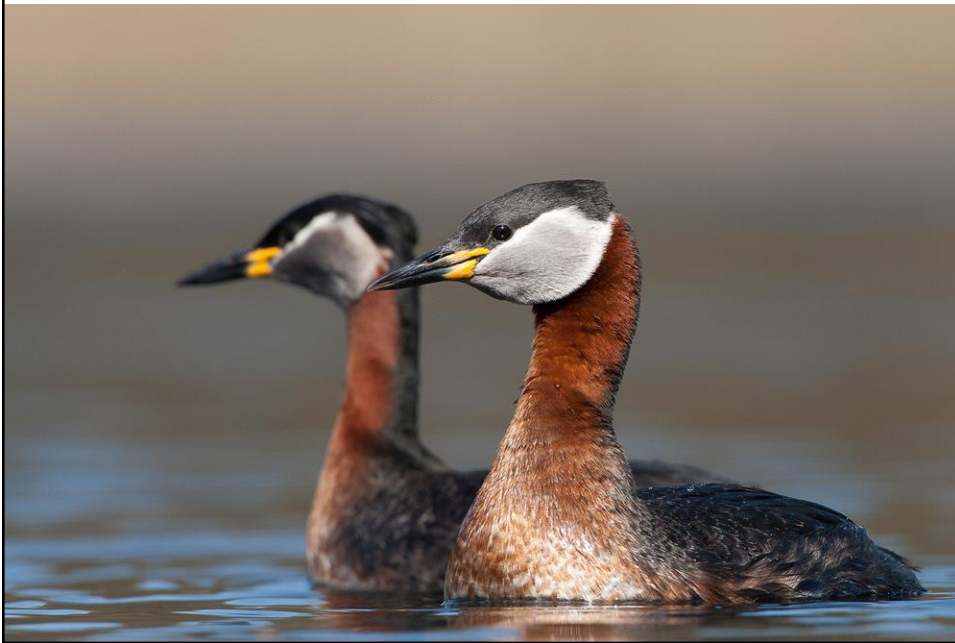

**potápka černokrká  
*Podiceps nigricollis***

Aequorlitorinithes: Phoenicopterimorphae:  
Podicipediformes: Podicipedidae

červený seznam ČR: **EN**  
legislativní ochrana: **O**  
červený seznam IUCN: **LC**

v ČR: **hnízdí** protahuje **vzácně zimuje**

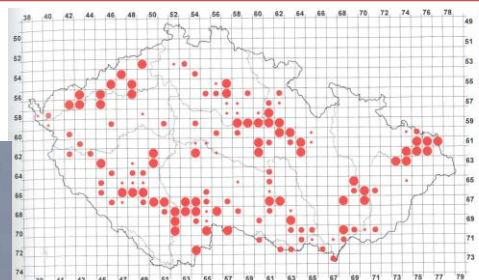
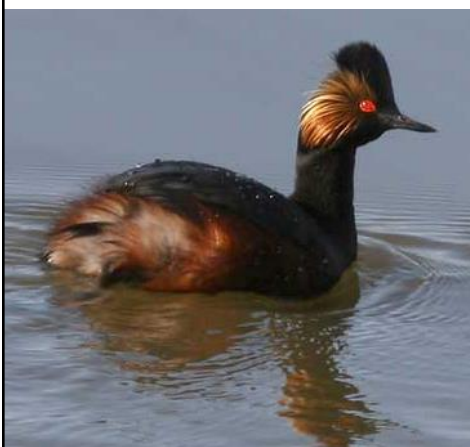

Počet čtverců, ve kterých byl druh zaznamenán

	1973-1977 36 % (304)	1985-1989 35 % (219)	2001-2009 23 % (142)
Mišněží hnízdění	10 % (31)	10 % (22)	22 % (31)
Pravákyšpachovské hnízdění	18 % (54)	19 % (41)	36 % (51)
Prokázované hnízdění	72 % (219)	71 % (156)	42 % (90)

1985-1989

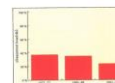

místa hnízdí, ojediněle zimuje  
o málo větší než potápka malá  
mělké vodní nádrže s hustým porostem  
často hnízdí v koloniích racků chechtavých  
hnízdo na vodě někdy i mimo porosty



**potápka žltorohá**  
***Podiceps auritus***

Aequorlitorhithes: Phoenicopterimorphae:  
Podicipediformes: Podicipedidae

v ČR:                      vzácně                      **vzácně**  
                                 protahuje                      zimuje

červený seznam ČR: -  
legislativní ochrana: -  
červený seznam IUCN: **VU**



severský druh  
v ČR zimuje 1-5 jedinců  
velmi podobná potápcce černokrké





Podiceps auritus  
Horned Grebe  
Download Spatial data

> Back to Red List Page

< VU >

Extant (breeding)  

Extant (non breeding)  

BROWSE IMAGES  
0/3 AskView (22 found)

BirdLife International and NatureServe  
(2014) Bird Species Distribution Maps of  
the World, 2015. Podiceps auritus. The  
IUCN Red List of Threatened Species.  
Version 2015-3

**potápka žltorohá - *Podiceps auritus***

Aequorlitorhithes: Phoenicopterimorphae:  
Podicipediformes: Podicipedidae



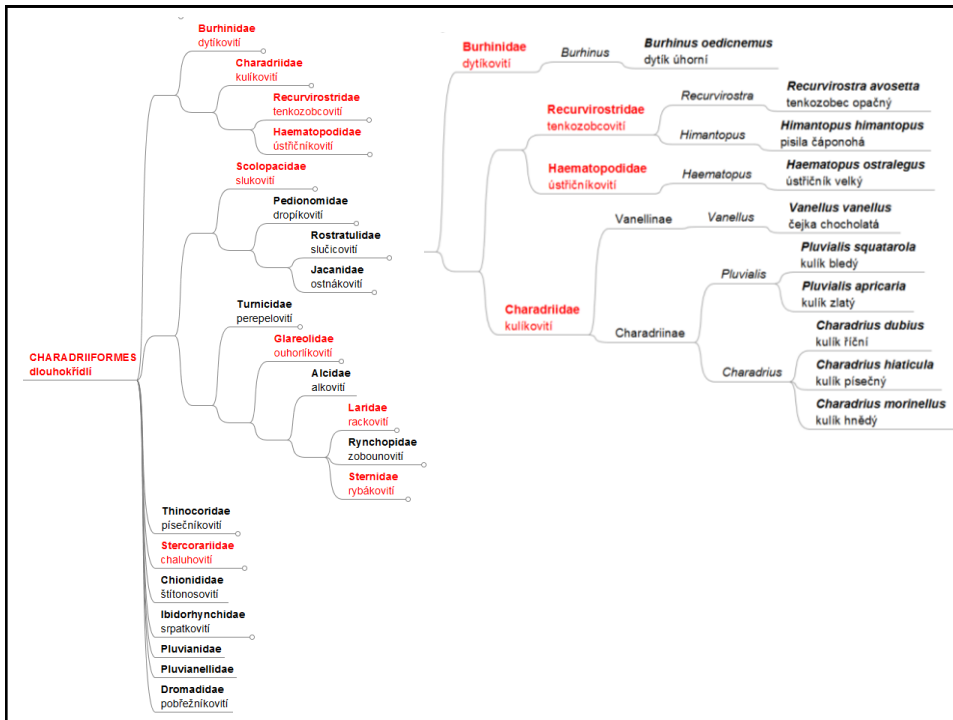

## ústřičník velký *Haematopus ostralegus*

červený seznam ČR: -  
legislativní ochrana: -  
červený seznam IUCN: NT



Aequorlitor-nithes: Charadriiformes: Haematopodidae

v ČR: vzácně protahuje výjimečně zimuje

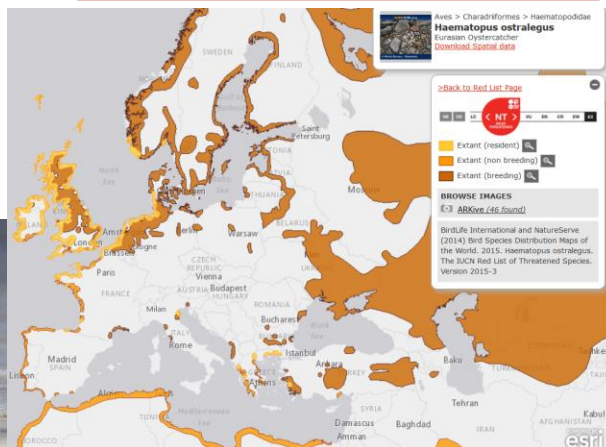

hlavně mořská pobřeží  
silné dlouhé zobáky používá k otevírání schránek měkkýšů  
u nás pravidelně protahuje

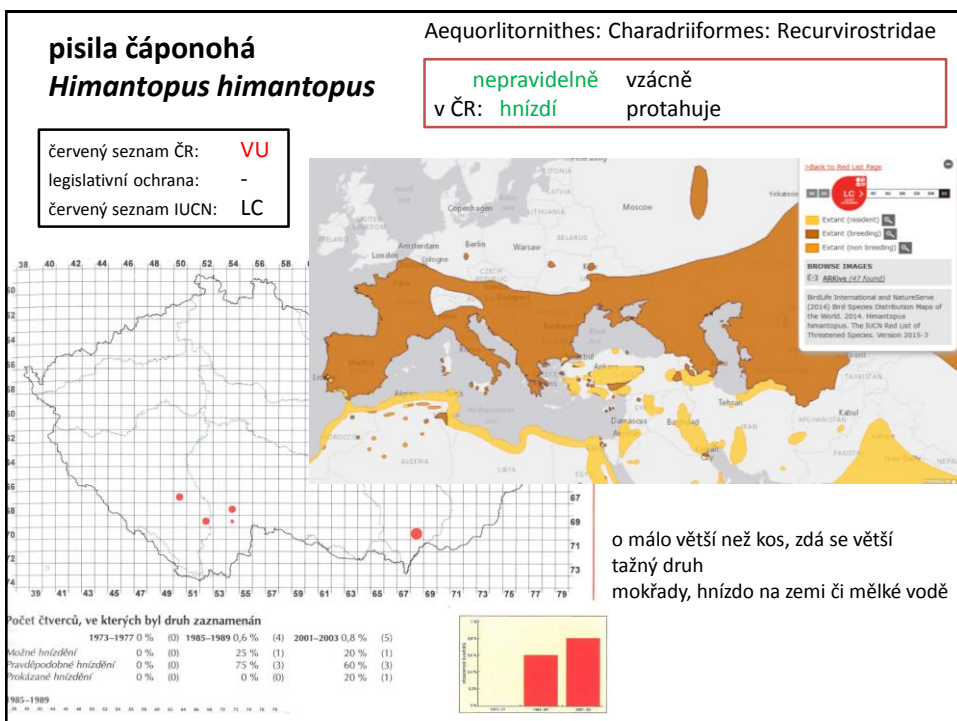



**tenkozobec opačný**  
***Recurvirostra avosetta***

červený seznam ČR: **VU**  
legislativní ochrana: **KO**  
červený seznam IUCN: **LC**

Aequorlitorneithes: Charadriiformes: Recurvirostridae

nepravidelně vzácně vzácně  
v ČR: hnízdí protahuje zimuje

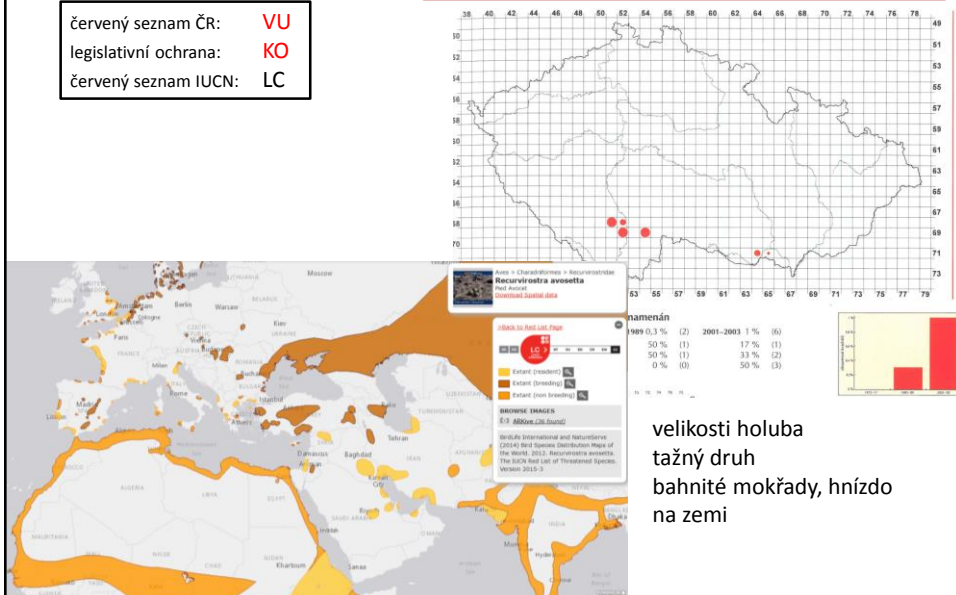



**dytík úhorní**  
***Burhinus oedicnemus***

Aequorlitorניות: Charadriiformes: Burhinidae

dříve v ČR: **hnízdil** vzácně  
protahuje

červený seznam ČR: RE  
legislativní ochrana: KO  
červený seznam IUCN: LC

naposledy hnízdil v 1995  
cupitavě pobíhá, se zastávkami  
tažný druh  
suché písčité úhory, pastviny, pole  
hnízdlo na holé zemi



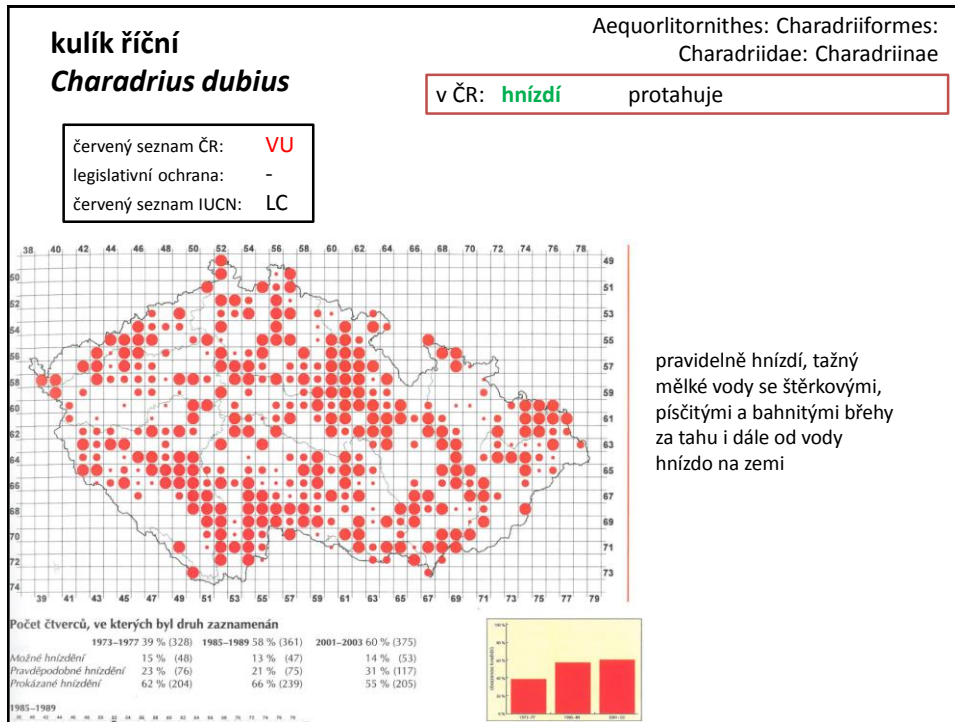



**kulík písečný**  
***Charadrius hiaticula***

Aequorlitorinithes: Charadriiformes:  
Charadriidae: Charadriinae

v ČR: protahuje

červený seznam ČR: -  
legislativní ochrana: -  
červený seznam IUCN: LC

v ČR hnízdil do roku 1952



**kulík hnědý**  
*Charadrius morinellus*

Aequorlitorhithes: Charadriiformes:  
Charadriidae: Charadriinae

v ČR: **nepravidelně** vzácně  
**hnízdí** protahuje



červený seznam ČR: **CR**  
legislativní ochrana: **KO**  
červený seznam IUCN: **LC**

hnízdí v horách nad hranicí lesa

Číslo červených, ve kterých byl druh zaznamenán

	1974-1977 (%)	1981-1983 (%)	1987-1989 (%)	1993-1995 (%)	1999-2003 (%)	0 (%)	1 (%)	2 (%)	3 (%)
Náhodná kolonie	0%	0%	0%	0%	0%	0%	0%	0%	0%
Pravidelná kolonie	0%	0%	50%	10%	0%	0%	0%	0%	0%
Průkazná kolonie	0%	0%	50%	10%	100%	0%	0%	0%	0%

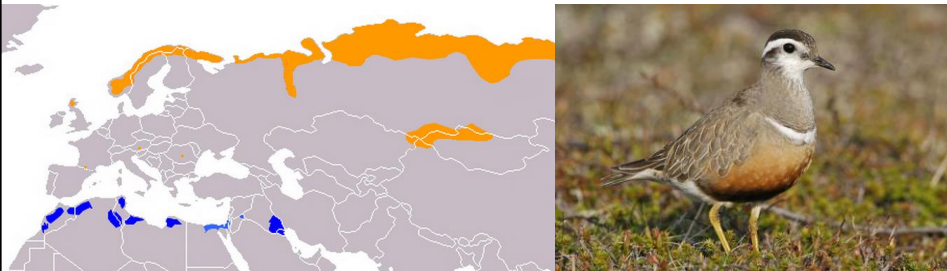
1981-1983



**kulík zlatý**  
*Pluvialis apricaria*

Aequorlitorhithes: Charadriiformes:  
Charadriidae: Charadriinae

v ČR: **výjimečně**  
**zimuje** protahuje

červený seznam ČR: -  
legislativní ochrana: -  
červený seznam IUCN: **LC**

pravidelně na průtahu  
při průtahu často i na polích



**kulík bledý**  
*Pluvialis squatarola*

Aequorlitorornithes: Charadriiformes:  
Charadriidae: Charadriinae

v ČR: protahuje

červený seznam ČR: -  
legislativní ochrana: -  
červený seznam IUCN: LC

pravidelně protahuje  
na bahnitých stanovištích, zpravidla častější než kulík zlatý

Aves > Charadriiformes > Charadriidae  
**Pluvialis squatarola**  
Grey Plover  
[Download Spatial data](#)

**čejka chocholáá**  
*Vanellus vanellus*

Aequorlitorornithes: Charadriiformes:  
Charadriidae: Vanellinae

v ČR: hnízdí výjimečně zimuje

červený seznam ČR: **VU**  
legislativní ochrana: -  
červený seznam IUCN: **NT**

pravidelně hnízdí i protahuje, tažná  
vlhčí pole a louky  
při průtahu často na bahnitých dnech rybníků  
hnízdí na zemi

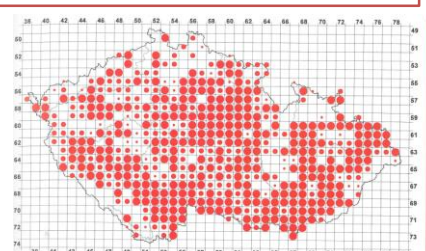
**Počet čtverců, ve kterých byl druh zaznamenán**

	1973-1977 89 % (753)	1980-1989 90 % (563)	2000-2003 81 % (511)
Máloletí Anadoví	3 % (27)	3 % (14)	8 % (42)
Pravěpodobně Anadoví	13 % (96)	17 % (94)	31 % (154)
Průkazně Anadoví	83 % (630)	81 % (455)	61 % (313)

1980-1989

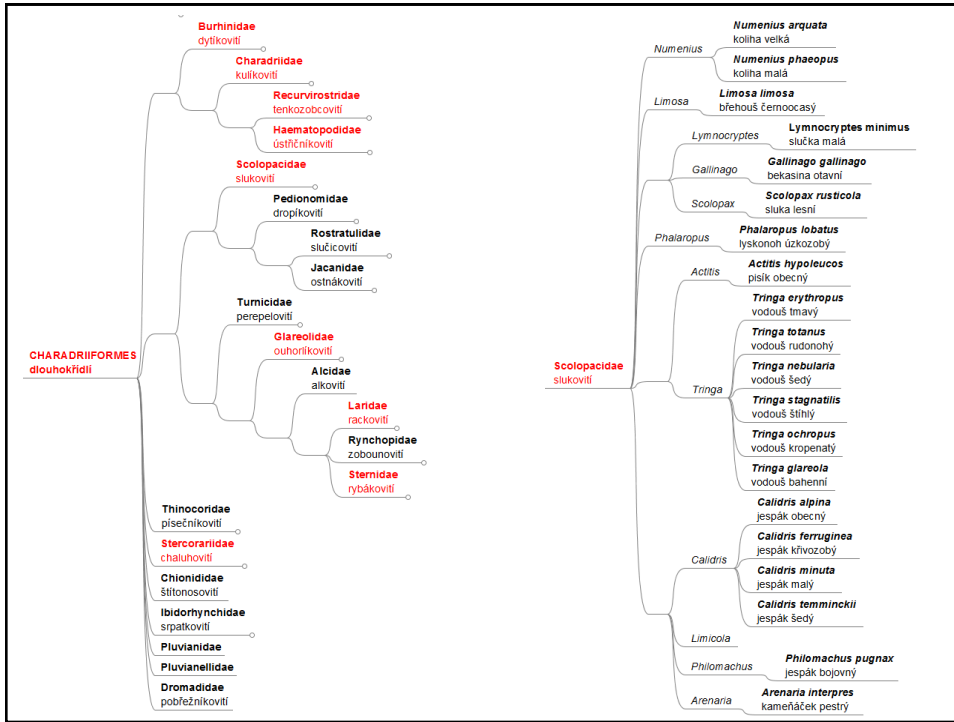

**jespák obecný**  
*Calidris alpina*

Aequorlitorinithes: Charadriiformes: Scolopacidae

v ČR: protahuje

červený seznam ČR: -

legislativní ochrana: -

červený seznam IUCN: LC

Map showing the distribution of *Calidris alpina* across Europe and parts of Asia. The distribution is indicated by orange shading, primarily along the coastlines and in inland wetlands. An inset image shows the bird standing on a beach.

esri

**jespák malý**  
*Calidris minuta*

Aequorlitorneithes: Charadriiformes: Scolopacidae

v ČR: protahuje

červený seznam ČR: -  
legislativní ochrana: -  
červený seznam IUCN: LC

Aves > Charadriiformes > Scolopacidae  
**Calidris minuta**  
Little Scaup  
[Download Spatial data](#)

>Back to Red List Page

LC

Extant (breeding)   
Extant (non breeding)

**jespák šedý**  
*Calidris temminckii*

Aequorlitorneithes: Charadriiformes: Scolopacidae

v ČR: protahuje

červený seznam ČR: -  
legislativní ochrana: -  
červený seznam IUCN: LC

Aves > Charadriiformes > Scolopacidae  
**Calidris temminckii**  
Temminck's Scaup  
[Download Spatial data](#)

>Back to Red List Page

LC

Extant (non breeding)   
Extant (breeding)

**jespák křivozobý**  
***Calidris ferruginea***

Aequorlitor-nithes: Charadriiformes: Scolopacidae

v ČR: protahuje

červený seznam ČR: -  
legislativní ochrana: -  
červený seznam IUCN: NT



Aves > Charadriiformes > Scolopacidae  
**Calidris ferruginea**  
Curlew Sandpiper  
[Download Spatial data](#)

[Back to Red List Page](#)

NT

**jespák písečný**  
***Calidris alba***

Aequorlitor-nithes: Charadriiformes: Scolopacidae

v ČR: vzácně  
protahuje

červený seznam ČR: -  
legislativní ochrana: -  
červený seznam IUCN: LC

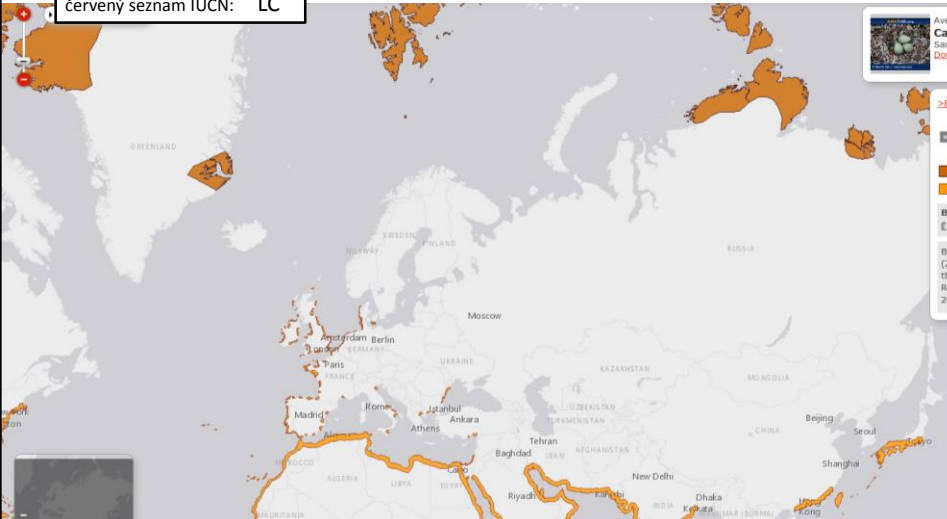

Aves > Charadriiformes > Scolopacidae  
**Calidris alba**  
Curlew Sandpiper  
[Download Spatial data](#)

[Back to Red List Page](#)

LC



**jespák rezavý**  
***Calidris canutus***

Aequorlitorinithes: Charadriiformes: Scolopacidae

v ČR: vzácně  
protahuje

červený seznam ČR: -  
legislativní ochrana: -  
červený seznam IUCN: NT





**jespáček ploskozobý**  
***Limicola (Calidris) falcinellus***

Aequorlittornithes: Charadriiformes: Scolopacidae

v ČR: vzácně protahuje

červený seznam ČR: -  
legislativní ochrana: -  
červený seznam IUCN: LC

Aves > Charadriiformes > Scolopacidae  
**Calidris falcinellus**  
Broad-billed Sandpiper  
[Download Spatial data](#)

>Back to Red List Page



LC > NT VU EN CR EW LC

**slučka malá**  
***Lymnocyptes minimus***

Aequorlittornithes: Charadriiformes: Scolopacidae

v ČR: vzácně zimuje protahuje

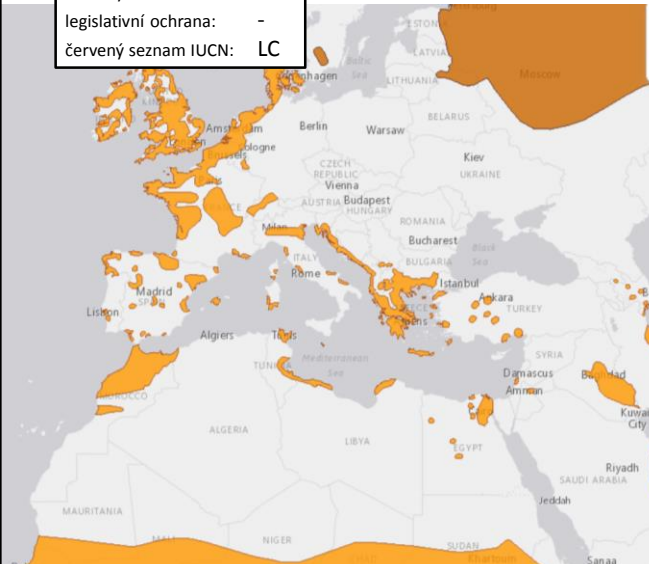
červený seznam ČR: -  
legislativní ochrana: -  
červený seznam IUCN: LC

Aves > Charadriiformes > Scolopacidae  
**Lymnocyptes minimus**  
Jack Snipe  
[Download Spatial data](#)

>Back to Red List Page

LC > NT VU EN CR EW LC

Extant (breeding) [X]  
Extant (non breeding) [X]

BROWSE IMAGES  
[X] ARKive (6 found)

BirdLife International and NatureServe (2014) Bird Species Distribution Maps of the World. 2015. Lymnocyptes minimus. The IUCN Red List of Threatened Species. Version 2015-3





**bekasina otavní**  
***Gallinago gallinago***

červený seznam ČR: **EN**  
legislativní ochrana: **SO**  
červený seznam IUCN: **LC**

Aequorlitor-nithes: Charadriiformes: Scolopacidae

v ČR: **hnízdí** protahuje **vzácně zimuje**

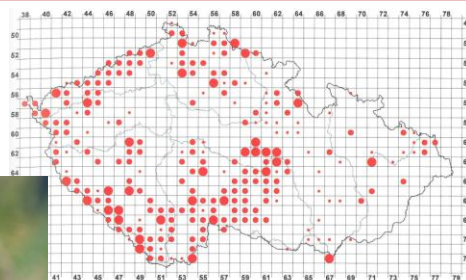

období, ve kterých byl druh zaznamenán

	1973-1977 49 % (417)	1985-1989 49 % (307)	2001-2003 38 % (240)
období	18 % (76)	19 % (37)	28 % (86)
závěr října/dubna	44 % (184)	48 % (140)	58 % (139)
října/dubna	38 % (157)	33 % (102)	15 % (35)



**bekasina větší**  
*Gallinago media*

Aequorlitor-nithes: Charadriiformes: Scolopacidae

v ČR: **vzácně protahuje**

červený seznam ČR: -  
legislativní ochrana: -  
červený seznam IUCN: NT

**sluka lesní**  
*Scolopax rusticola*

Aequorlitor-nithes: Charadriiformes: Scolopacidae

v ČR: **hnízdí** protahuje **vzácně zimuje**

červený seznam ČR: **VU**  
legislativní ochrana: **O**  
červený seznam IUCN: **LC**

druh zaznamenán	1985-1989	45 % (282)	2001-2003	51 % (318)
6 % (390)	26 % (74)	42 % (132)		
7 % (106)	48 % (136)	46 % (147)		
5 % (139)	26 % (72)	12 % (39)		
6 % (145)				

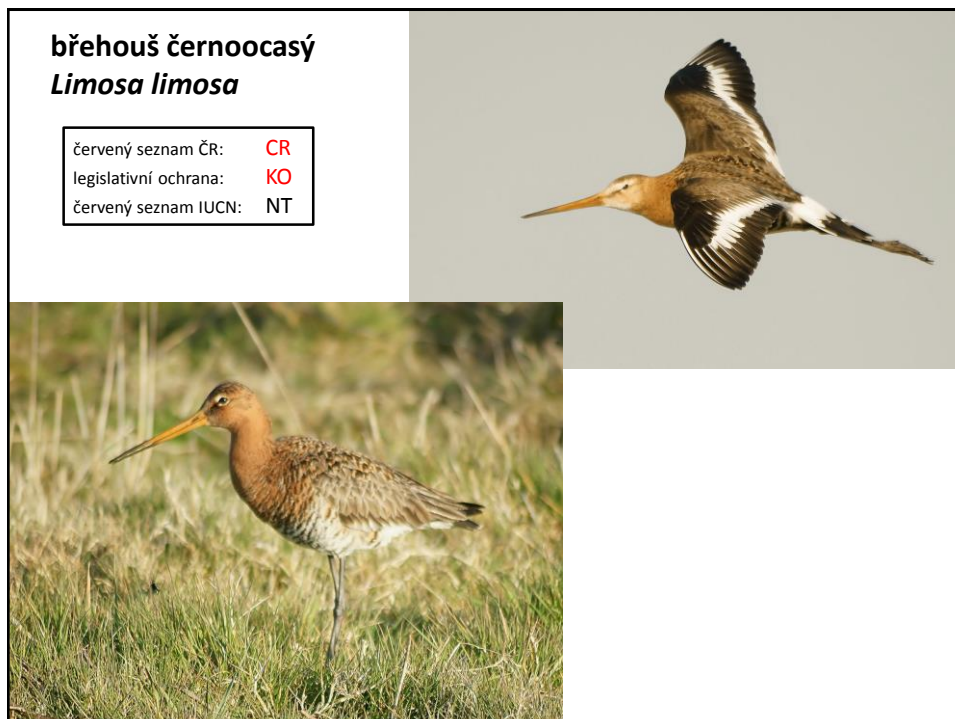
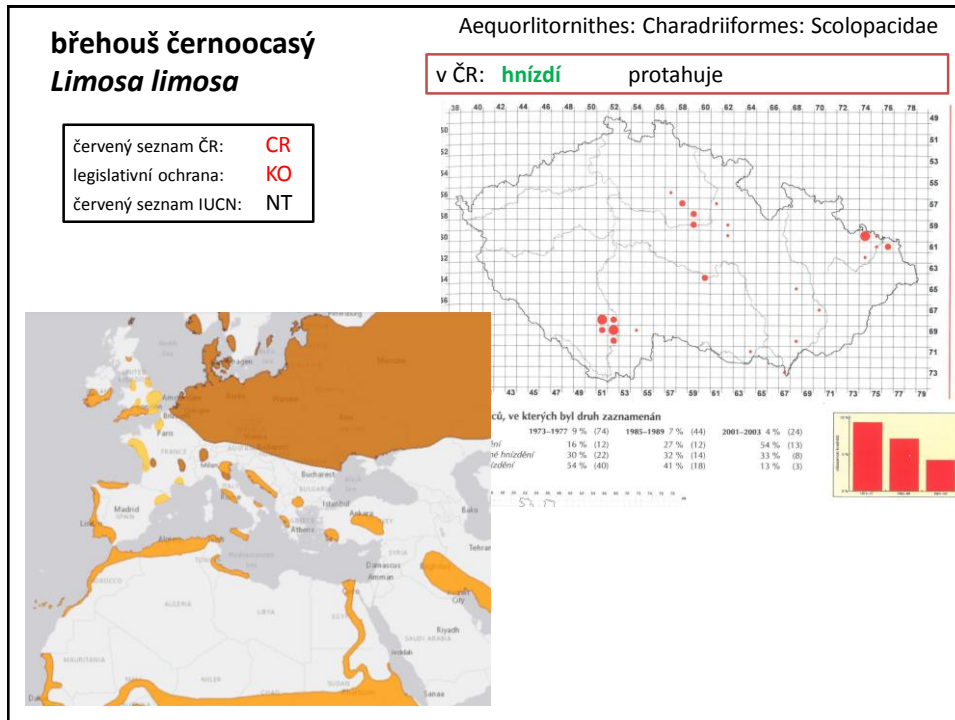

**břehouš rudý**  
*Limosa lapponica*

Aequorlittornithes: Charadriiformes: Scolopacidae

v ČR: vzácně protahuje

červený seznam ČR: -  
legislativní ochrana: -  
červený seznam IUCN: NT

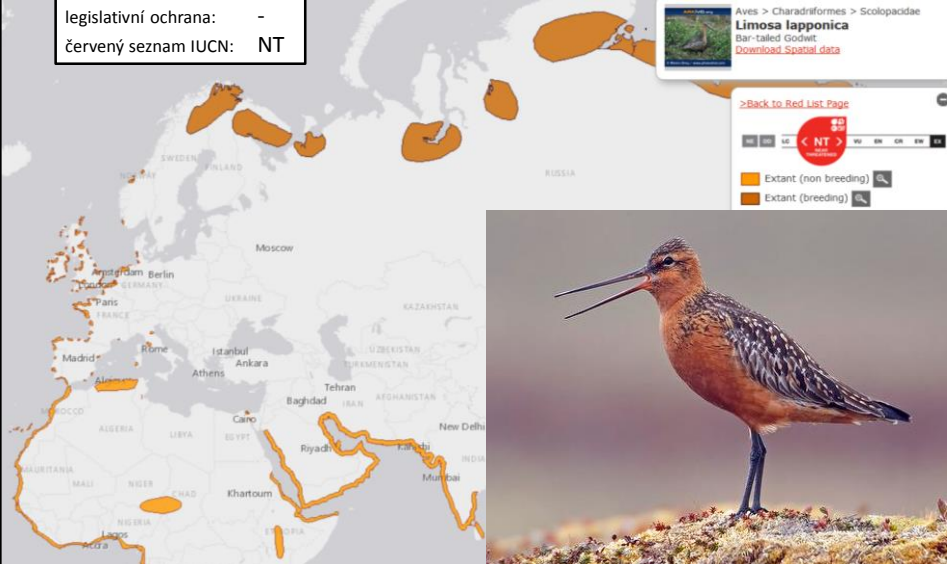

Aves > Charadriiformes > Scolopacidae  
**Limosa lapponica**  
Bar-tailed Godwit  
[Download Spatial data](#)

> Back to Red List Page

NT

Extant (non breeding)  
Extant (breeding)

**koliha velká**  
*Numenius arquata*

Aequorlittornithes: Charadriiformes: Scolopacidae

v ČR: nepravidelně hnízdí protahuje vzácně zimuje

červený seznam ČR: CR  
legislativní ochrana: KO  
červený seznam IUCN: NT

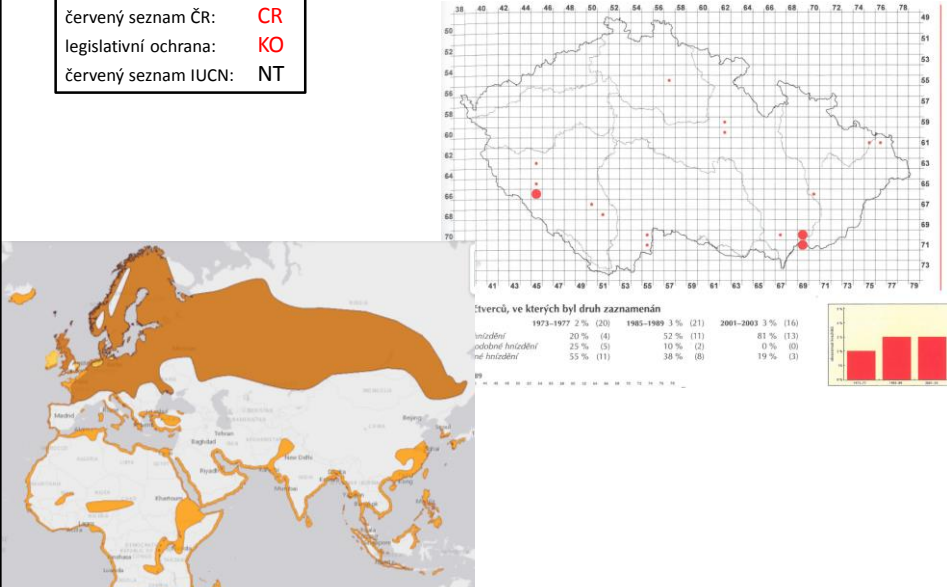

Štverců, ve kterých byl druh zaznamenán

	1973-1977 2% (20)	1985-1989 3% (21)	2001-2003 3% (16)
hnízdění	20% (4)	52% (11)	81% (13)
nepravidelně hnízdění	25% (5)	10% (2)	0% (0)
ně hnízdění	55% (11)	38% (8)	19% (3)

**koliha velká**  
***Numenius arquata***

Aequorlitor-nithes: Charadriiformes: Scolopacidae

v ČR: **hnízdí**      protahuje      **vzácně zimuje**

červený seznam ČR: **CR**  
legislativní ochrana: **KO**  
červený seznam IUCN: **NT**



**koliha malá**  
***Numenius phaeopus***

Aequorlitor-nithes: Charadriiformes: Scolopacidae

v ČR:      **vzácně protahuje**

červený seznam ČR: -  
legislativní ochrana: -  
červený seznam IUCN: **LC**



**pisík obecný**  
*Actitis hypoleucos*

Aequorlitor-nithes: Charadriiformes: Scolopacidae

v ČR: **hnízdí** protahuje **výjimečně zimuje**

červený seznam ČR: **EN**  
legislativní ochrana: **SO**  
červený seznam IUCN: **LC**

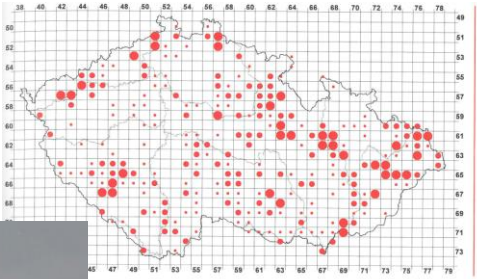
ve kterých byl druh zaznamenán

	1973-1977 25 % (208)	1985-1989 41 % (238)	2001-2003 41 % (259)
hnízdí	41 % (86)	43 % (170)	48 % (123)
protahuje	36 % (73)	38 % (97)	38 % (97)
zimuje	23 % (47)	20 % (51)	14 % (37)

**vodouš kropenatý**  
*Tringa ochropus*

Aequorlitor-nithes: Charadriiformes: Scolopacidae

v ČR: **nepravidelně hnízdí** protahuje **zimuje**

červený seznam ČR: **EN**  
legislativní ochrana: **SO**  
červený seznam IUCN: **LC**

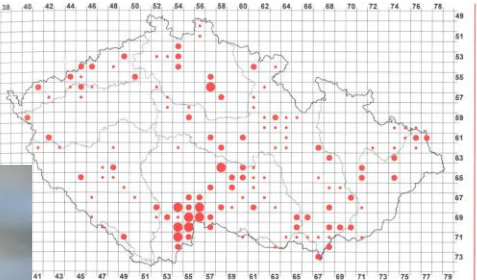
ve kterých byl druh zaznamenán

	1973-1977 0 % (0)	1985-1989 6 % (40)	2001-2003 21 % (134)
hnízdí	0 % (0)	60 % (24)	51 % (68)
protahuje	0 % (0)	28 % (11)	43 % (57)
zimuje	0 % (0)	13 % (5)	7 % (9)

### vodouš kropenatý - *Tringa ochropus*



### vodouš tmavý *Tringa erythropus*

Aequorlitorinithes: Charadriiformes: Scolopacidae

v ČR: protahuje

červený seznam ČR: -  
legislativní ochrana: -  
červený seznam IUCN: LC

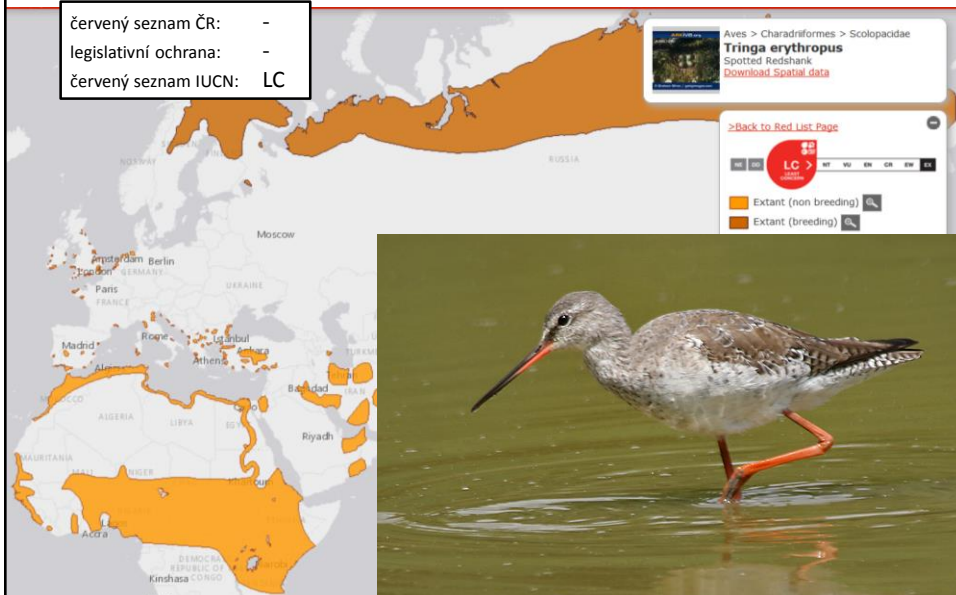



**vodouš šedý**  
***Tringa nebularia***

Aequorlitorneithes: Charadriiformes: Scolopacidae

v ČR: protahuje výjimečně zimuje

červený seznam ČR: -  
legislativní ochrana: -  
červený seznam IUCN: LC

**Tringa nebularia**  
Common Greenshank  
[Download Spatial data](#)

>Back to Red List Page

LC

Extant (non breeding)  
Extant (breeding)

**vodouš štíhlý**  
***Tringa stagnatilis***

Aequorlitorneithes: Charadriiformes: Scolopacidae

v ČR: vzácně protahuje

červený seznam ČR: -  
legislativní ochrana: -  
červený seznam IUCN: LC

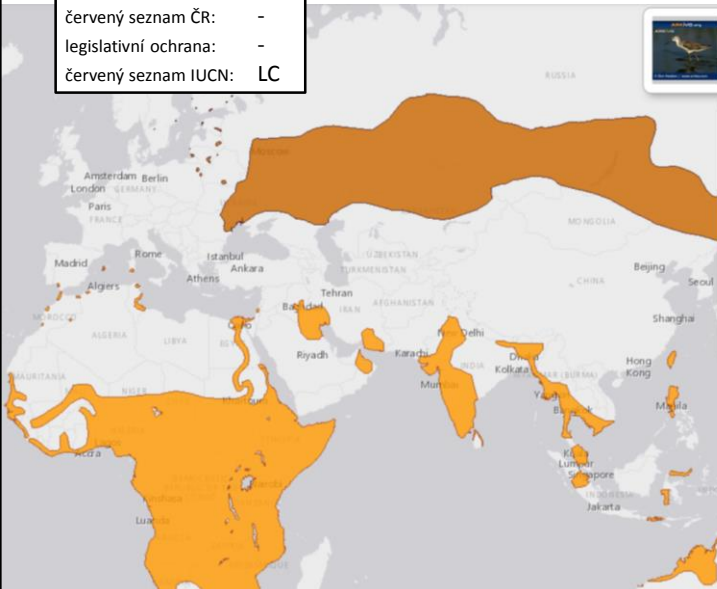
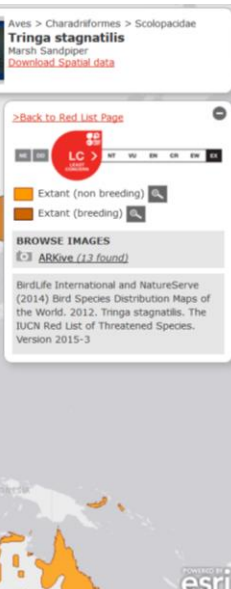
**Tringa stagnatilis**  
Marsh Sandpiper  
[Download Spatial data](#)

>Back to Red List Page

LC

Extant (non breeding)  
Extant (breeding)

**BROWSE IMAGES**  
ARKive (13 found)

BirdLife International and NatureServe (2014) Bird Species Distribution Maps of the World, 2012. *Tringa stagnatilis*. The IUCN Red List of Threatened Species. Version 2015-3



**vodouš štíhlý - *Tringa stagnatilis***



**vodouš bahenní  
*Tringa glareola***

Aequorlitorneithes: Charadriiformes: Scolopacidae

v ČR: protahuje

červený seznam ČR: -  
legislativní ochrana: -  
červený seznam IUCN: LC

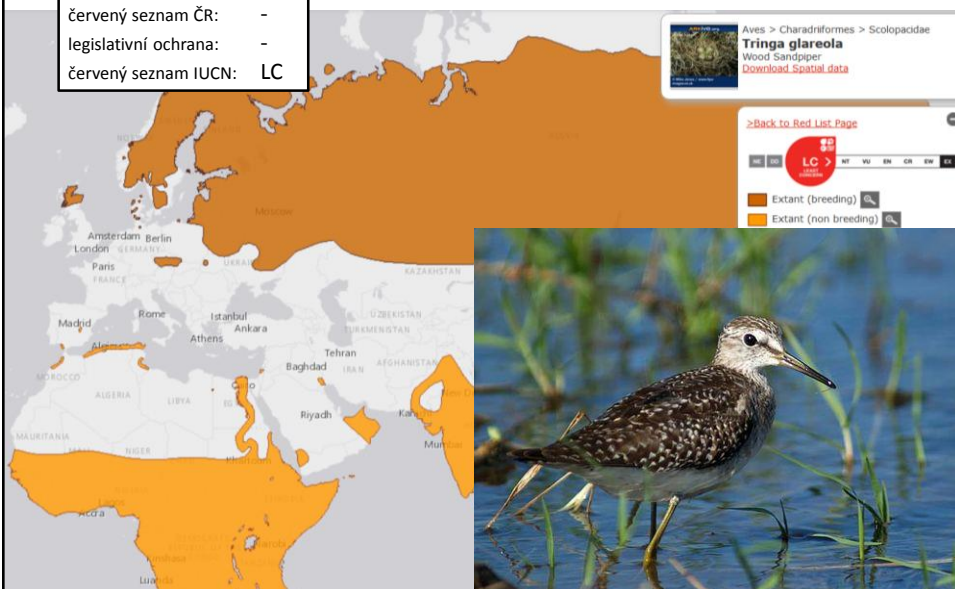

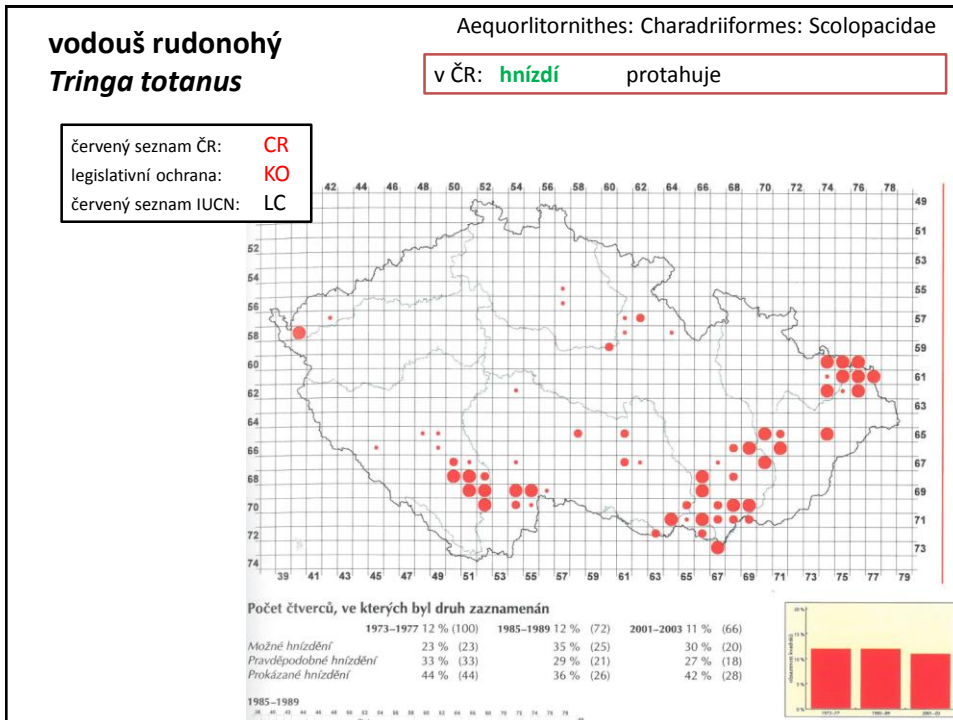

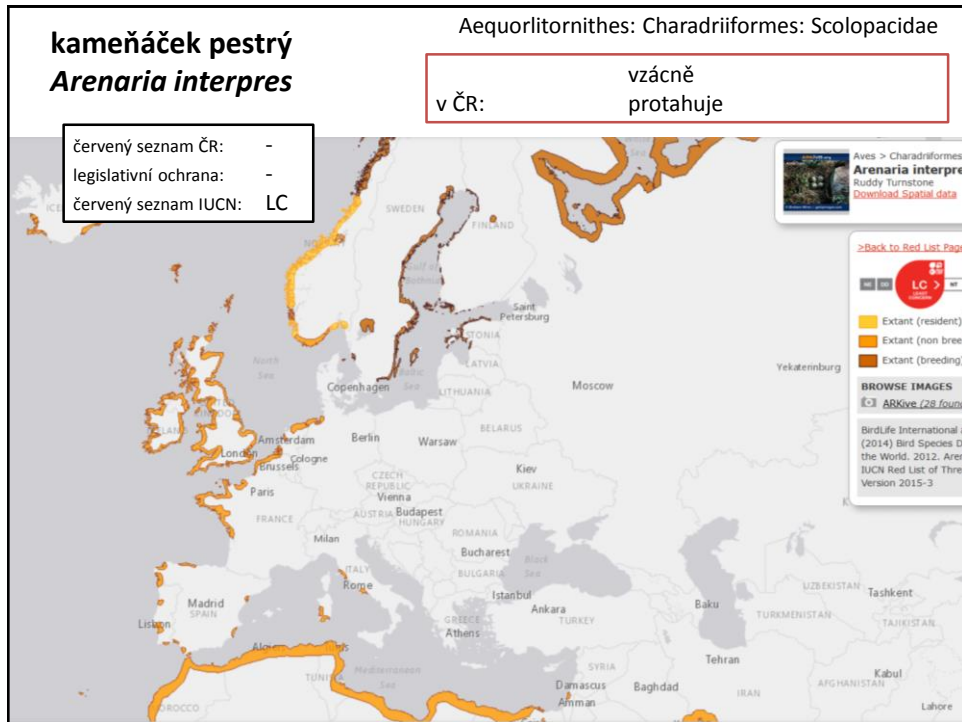

**lyskonoh úzkozobý**  
***Phalaropus lobatus***

Aequorlitor-nithes: Charadriiformes: Scolopacidae

v ČR: vzácně  
protahuje

červený seznam ČR: -  
legislativní ochrana: -  
červený seznam IUCN: LC

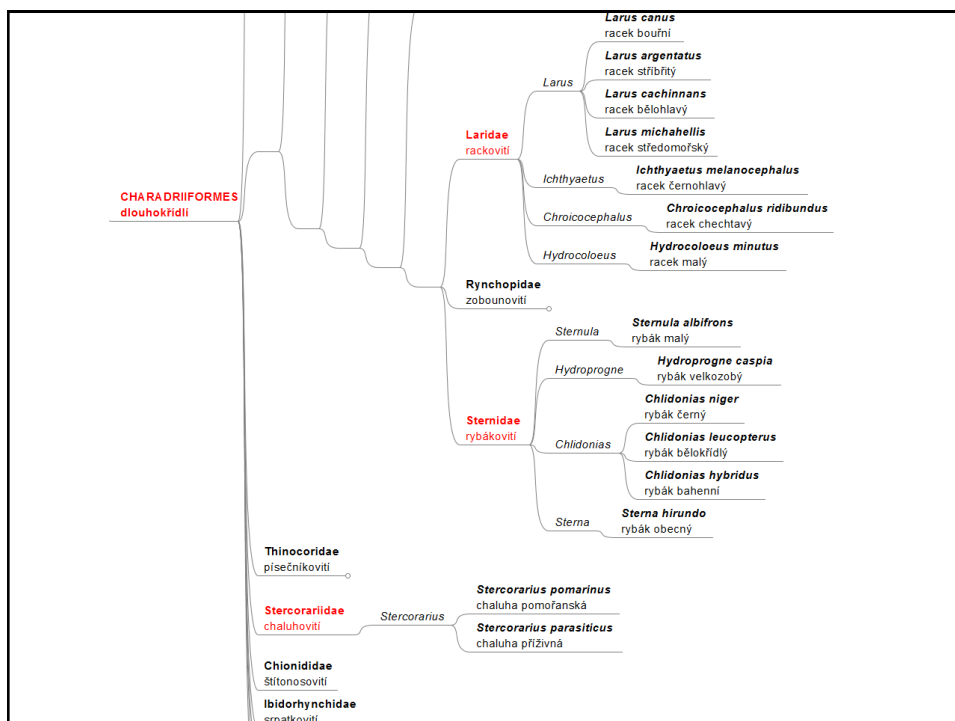



**čaluha pomořanská**  
***Stercorarius pomarinus***

Aequorlitor-nithes: Charadriiformes: Stercorariidae

v ČR: vzácně protahuje

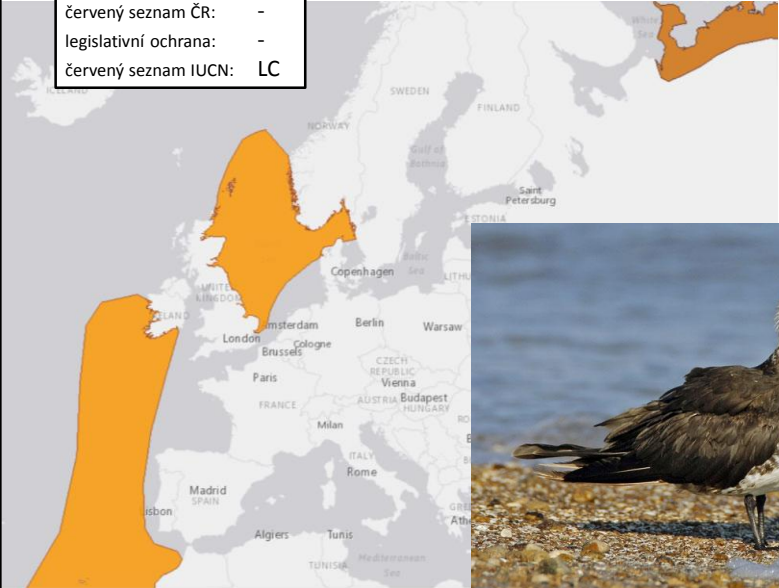
červený seznam ČR: -  
legislativní ochrana: -  
červený seznam IUCN: LC





**čaluha příživná**  
***Stercorarius parasiticus***

Aequorlitor-nithes: Charadriiformes: Stercorariidae

v ČR: vzácně protahuje

červený seznam ČR: -  
legislativní ochrana: -  
červený seznam IUCN: LC

© Lubomír Hlašek  
www.hlasek.com  
Stercorarius parasiticus 11009



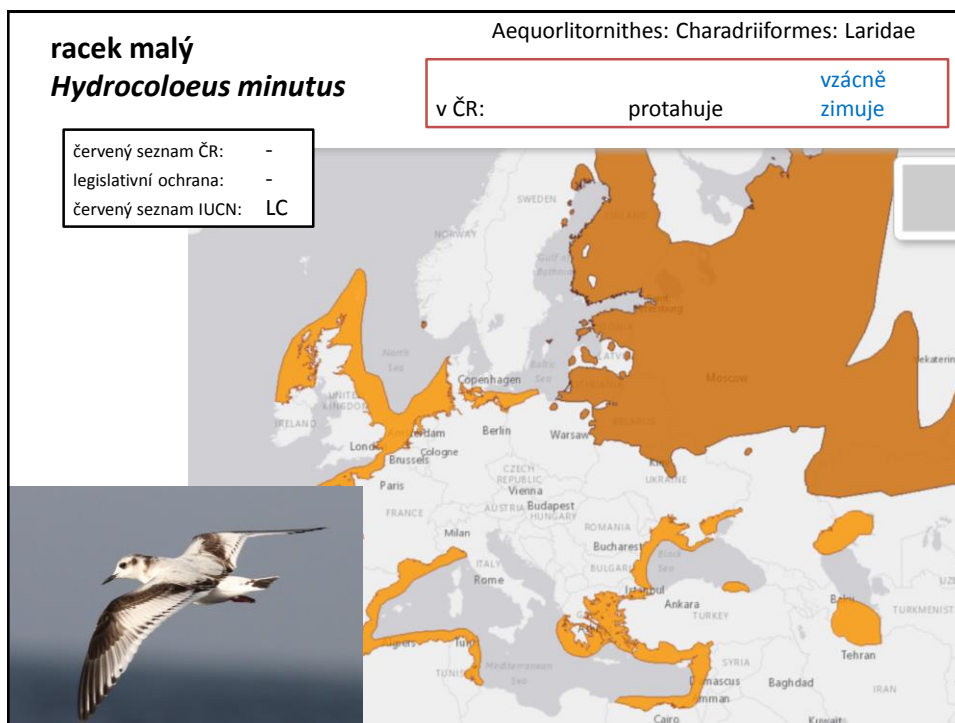
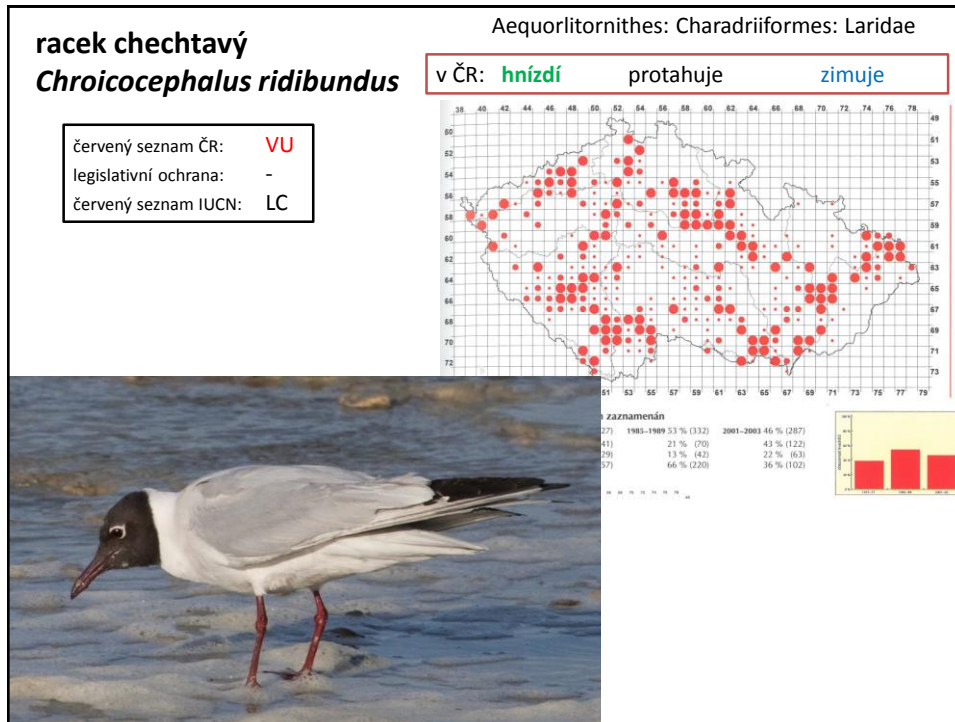

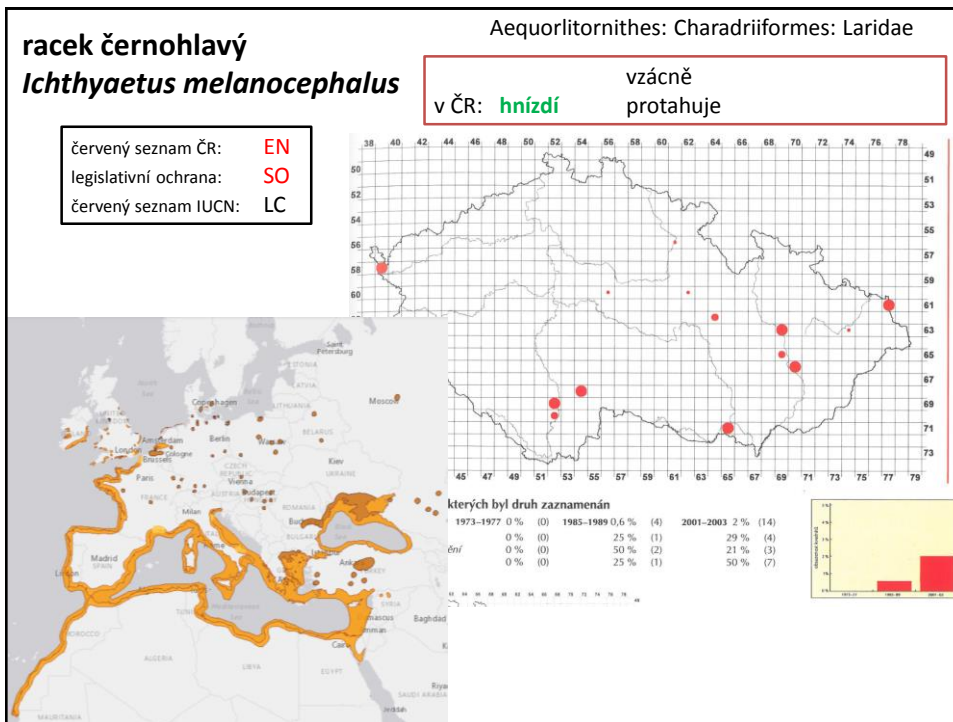

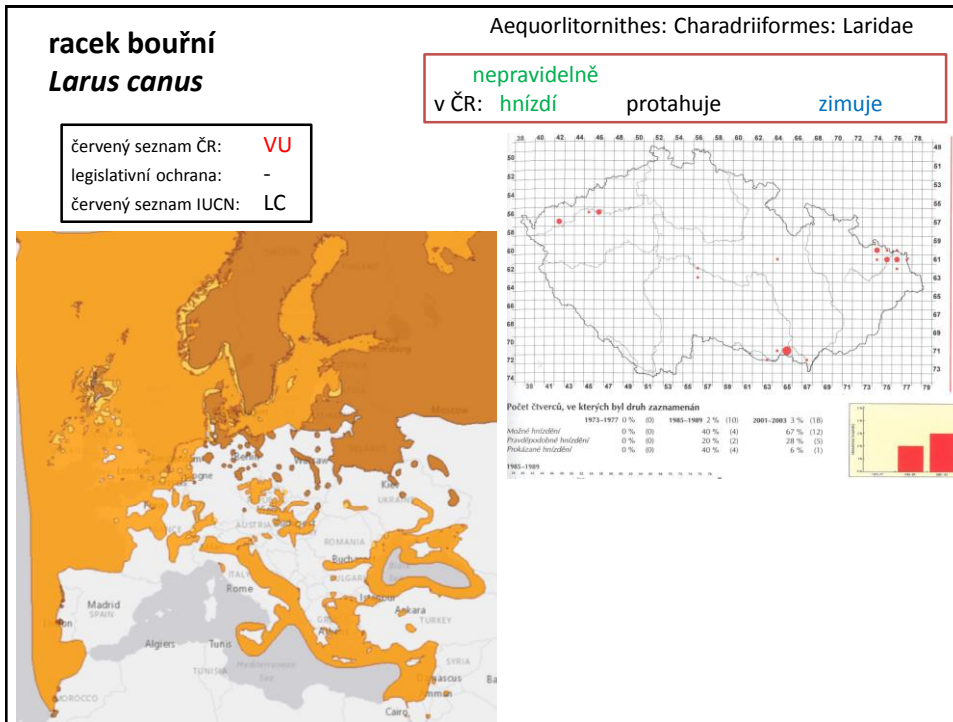



**racek žlutohý**  
***Larus fuscus***

Aequorlornithes: Charadriiformes: Laridae

v ČR:                      protahuje                      **vzácně zimuje**

červený seznam ČR: -  
legislativní ochrana: -  
červený seznam IUCN: LC





**racek stříbřitý**  
***Larus argentatus***

Aequorlornithes: Charadriiformes: Laridae

v ČR:                      **vzácně protahuje**                      **vzácně zimuje**

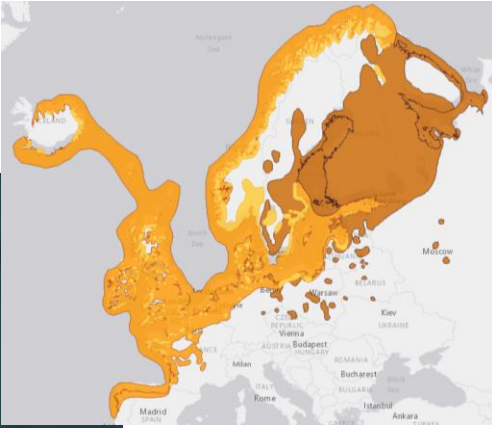
červený seznam ČR: -  
legislativní ochrana: -  
červený seznam IUCN: LC





**racek středomořský**  
***Larus michahellis***

Aequorlitor-nithes: Charadriiformes: Laridae

v ČR: **protahuje**

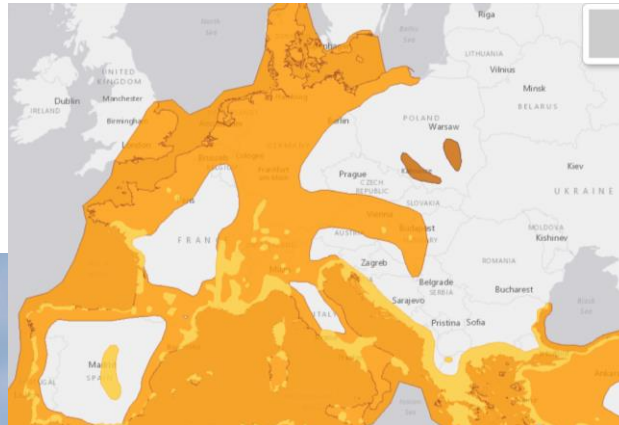
červený seznam ČR: -  
legislativní ochrana: -  
červený seznam IUCN: LC



**racek bělohlavý**  
***Larus cachinnans***

Aequorlitor-nithes: Charadriiformes: Laridae

nepravidelně  
v ČR: **hnízdí** **protahuje** **zimuje**

červený seznam ČR: **VU**  
legislativní ochrana: -  
červený seznam IUCN: LC



**racek mořský**  
***Larus marinus***

Aequorlitorneithes: Charadriiformes: Laridae

v ČR:	vzácně protahuje	vzácně zimuje
-------	---------------------	------------------

červený seznam ČR:	-
legislativní ochrana:	-
červený seznam IUCN:	LC



**rybák malý**  
***Sternula albifrons***

Aequorlitorhithes: Charadriiformes: Sternidae

výjimečně v ČR: hnízdí      vzácně protahuje

červený seznam ČR: -  
legislativní ochrana: -  
červený seznam IUCN: LC



### rybák velkozobý

## *Hydroprogne caspia*



Aequorlitor-nithes: Charadriiformes: Sternidae

v ČR: protahuje

červený seznam ČR: -

legislativní ochrana: -

červený seznam IUCN: LC

BirdLife International and NatureServe (2014) Bird Species Distribution Maps of the World, 2015. Hydroprogne caspia. The IUCN Red List of Threatened Species. Version 2015-3

### rybák bahenní

## *Chlidonias hybridus*

Aequorlitor-nithes: Charadriiformes: Sternidae

v ČR: výjimečně  
hnízdí vzácně  
protahuje

červený seznam ČR: **VU**

legislativní ochrana: -

červený seznam IUCN: LC

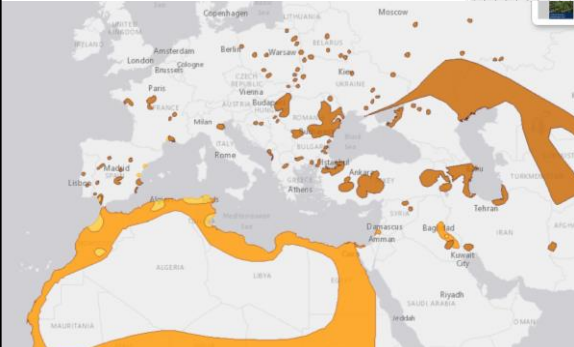
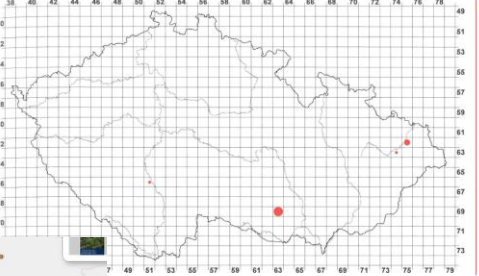
byl druh zaznamenán			
977 0 % (0)	1965-1989 0 % (0)	2001-2003 0,6 % (4)	
0 % (0)	0 % (0)	50 % (2)	
0 % (0)	0 % (0)	25 % (1)	
0 % (0)	0 % (0)	25 % (1)	

## rybák bahenní - *Chlidonias hybridus*



## rybák černý *Chlidonias niger*

červený seznam ČR: **CR**  
legislativní ochrana: **KO**  
červený seznam IUCN: **LC**



Aequorlitorliches: Charadriiformes: Sternidae

nepravidelně  
v ČR: **hnízdí** protahuje

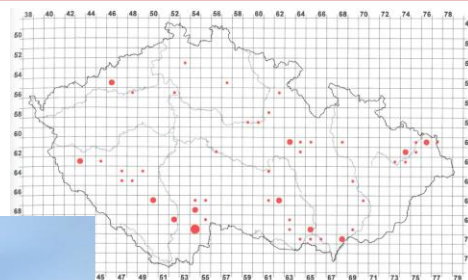

terých byl druh zaznamenán

1973-1977	5 % (41)	1983-1989	11 % (66)	2001-2003	8 % (48)
54 % (22)		61 % (40)		75 % (36)	
27 % (11)		30 % (20)		23 % (11)	
20 % (8)		9 % (6)		2 % (1)	



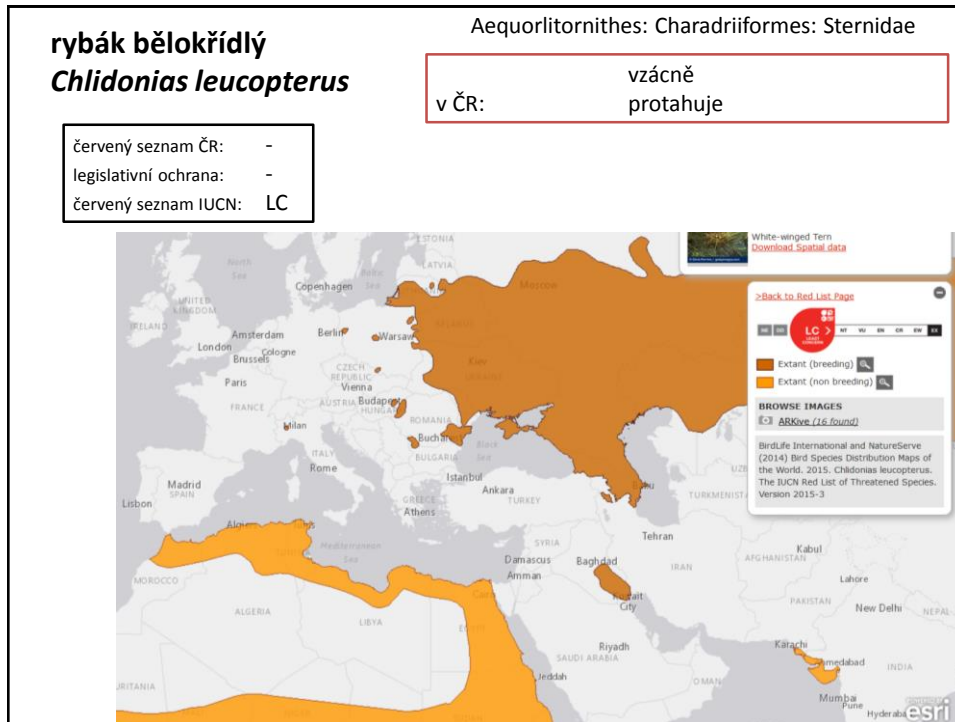

**rybák obecný**  
*Sterna hirundo*



červený seznam ČR: **EN**  
legislativní ochrana: **SO**  
červený seznam IUCN: **LC**

Aequorlitor-nithes: Charadriiformes: Sternidae

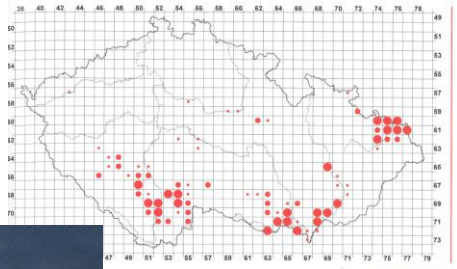
v ČR: **hnízdí** protahuje



h byl druh zaznamenán			
1977-8 % (54)	1983-1989 11 % (69)	2001-2003 13 % (79)	
34 % (23)	48 % (33)	41 % (32)	
23 % (17)	25 % (17)	29 % (24)	
41 % (28)	28 % (19)	30 % (24)	

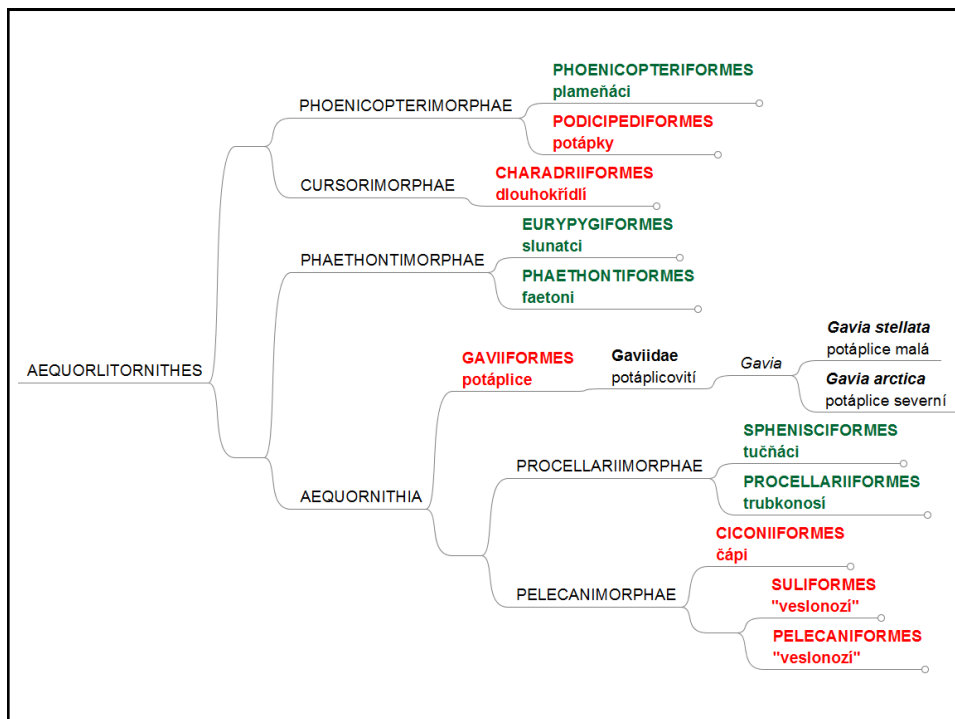



**potáplice malá**  
*Gavia stellata*

Aequorlitor-nithes: Aequornithia: Gaviiformes: Gaviidae

v ČR: protahuje zimuje

červený seznam ČR: -  
legislativní ochrana: -  
červený seznam IUCN: LC







**potáplice severní**  
*Gavia arctica*

Aequorlitor-nithes: Aequornithia: Gaviiformes: Gaviidae

v ČR: protahuje zimuje

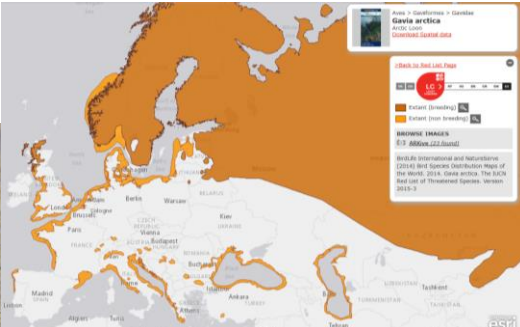
červený seznam ČR: -  
legislativní ochrana: -  
červený seznam IUCN: LC

© Ľubomír Hlasek  
www.hlasek.com  
Gavia arctica ed5333

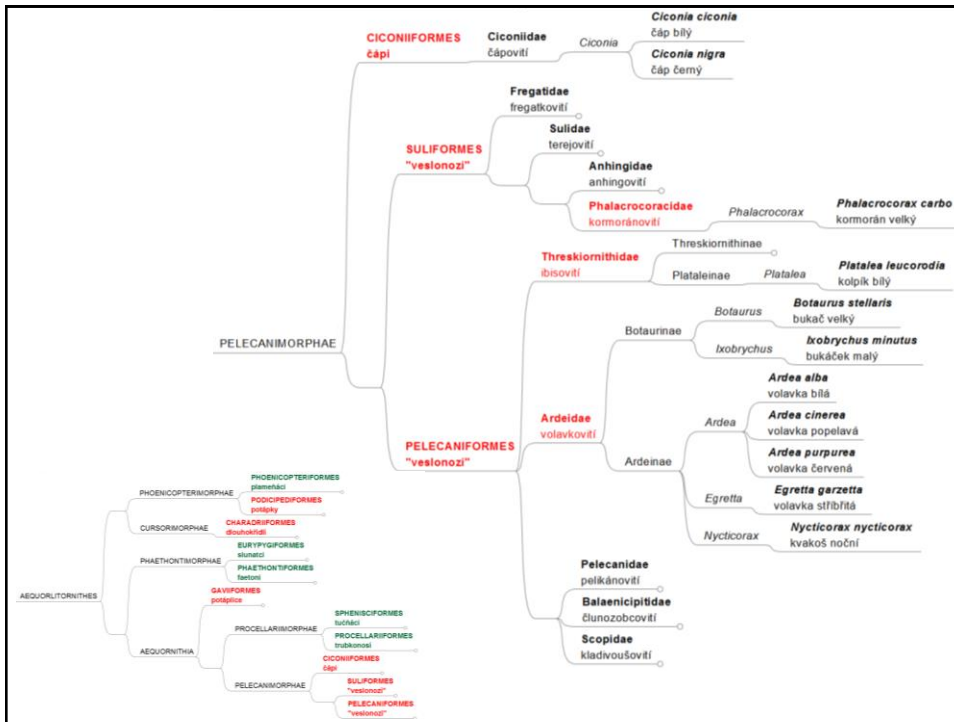

### čáp bílý

## *Ciconia ciconia*

červený seznam ČR:	NT
legislativní ochrana:	○
červený seznam IUCN:	LC

Aequorlornithes: Aequornithia: Ciconiiformes: Ciconiidae

v ČR: **hnízí**
protahuje
výjimečně zimuje

## čáp černý *Ciconia nigra*

Aequorlitor-nithes: Aequornithia: Ciconiiformes: Ciconiidae

v ČR: hnízdí protahuje

červený seznam ČR: VU

legislativní ochrana: SO

červený seznam IUCN: LC

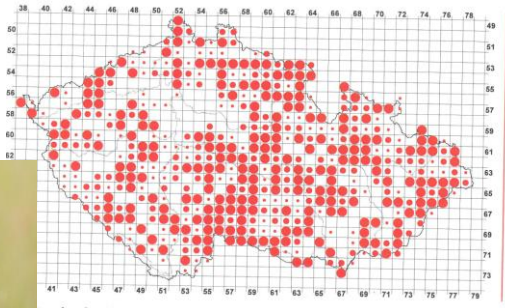

tverců, ve kterých byl druh zaznamenán			
	1973-1977 27 % (226)	1983-1989 62 % (390)	2001-2003 79 % (494)
hnízdní	30 % (68)	24 % (94)	27 % (133)
okružně hnízdní	18 % (41)	22 % (85)	25 % (125)
* hnízdní	52 % (117)	54 % (211)	48 % (236)

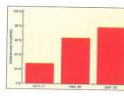



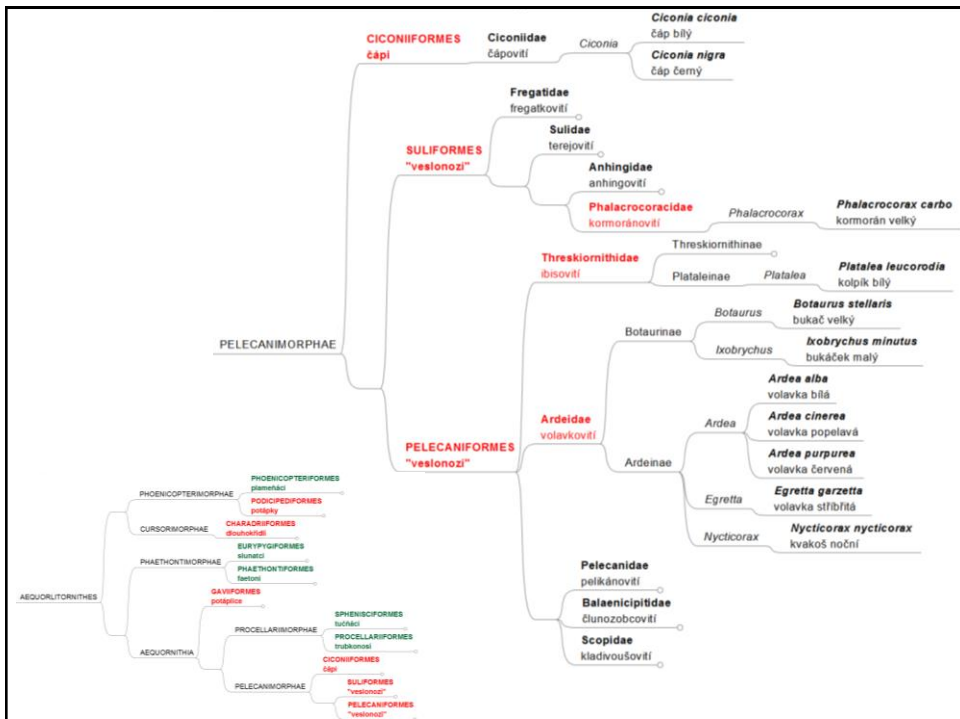

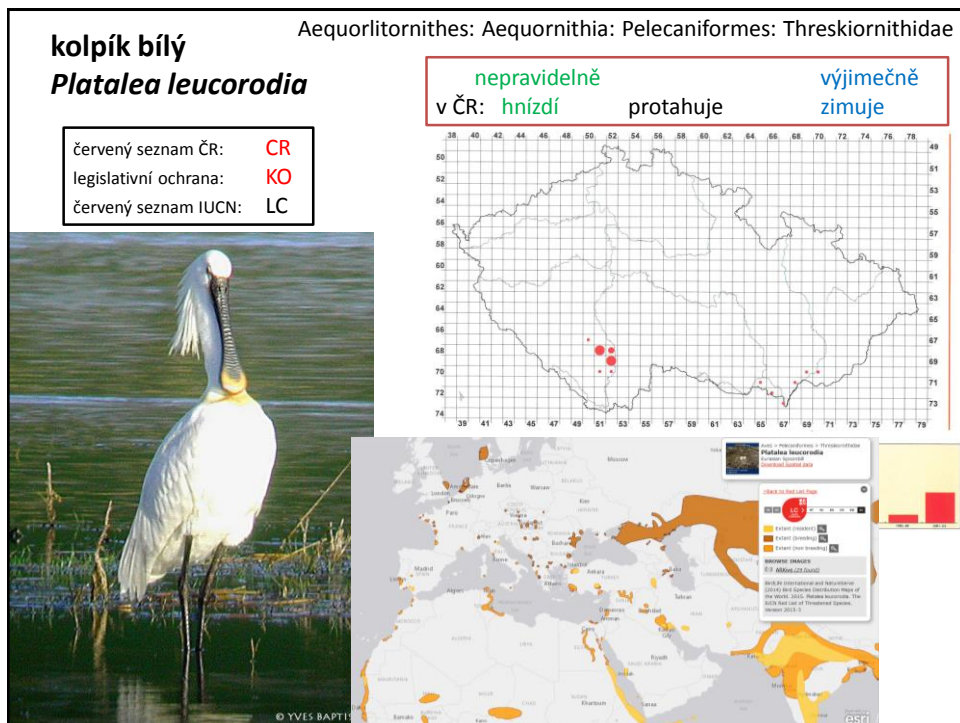
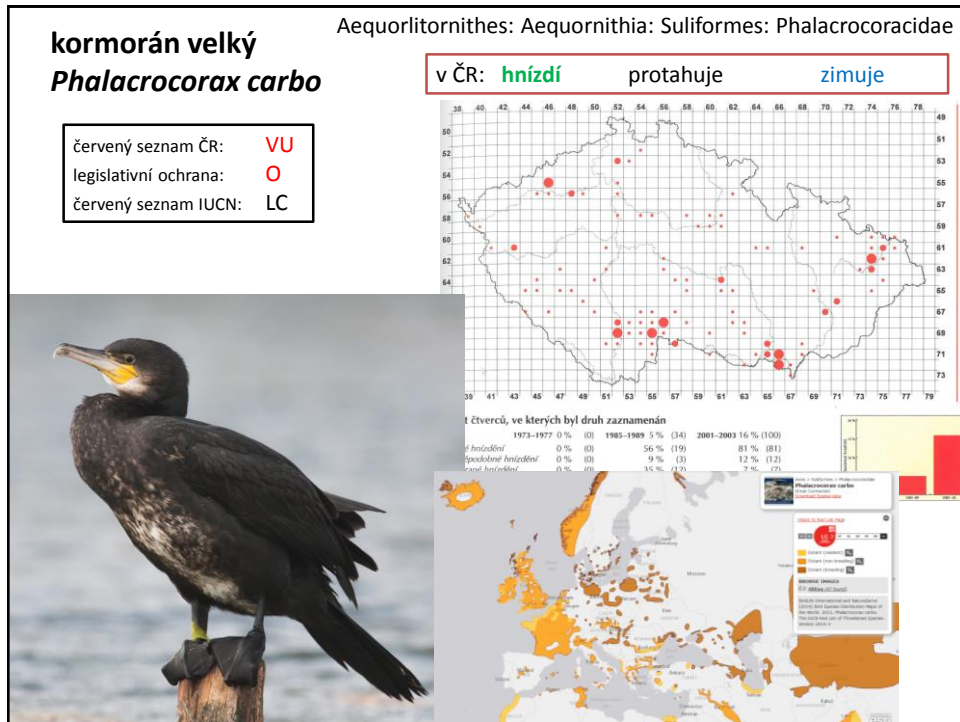

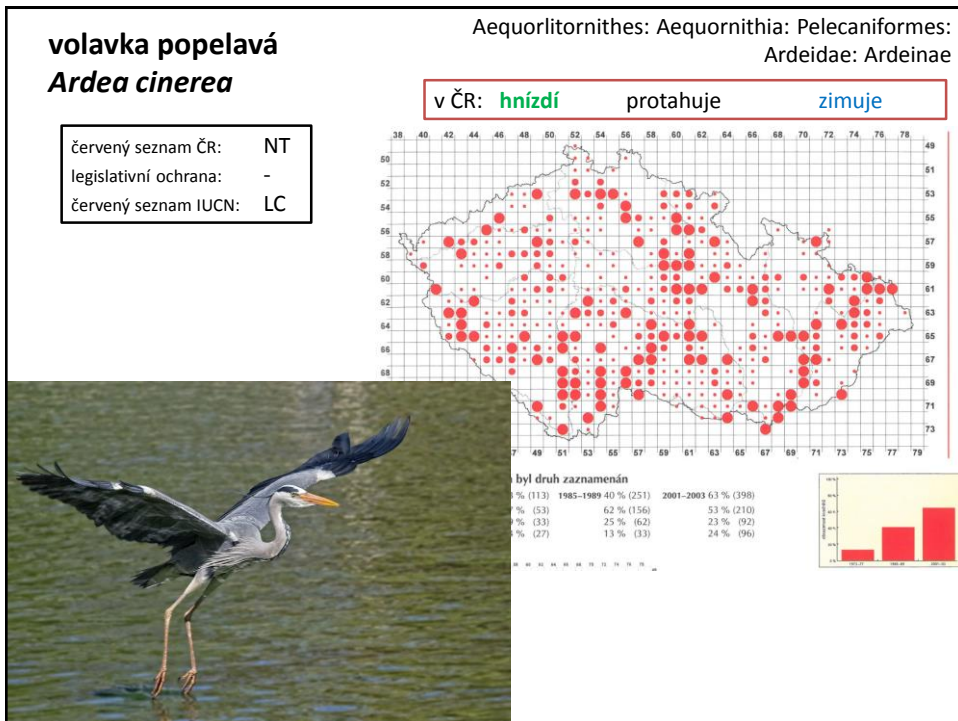
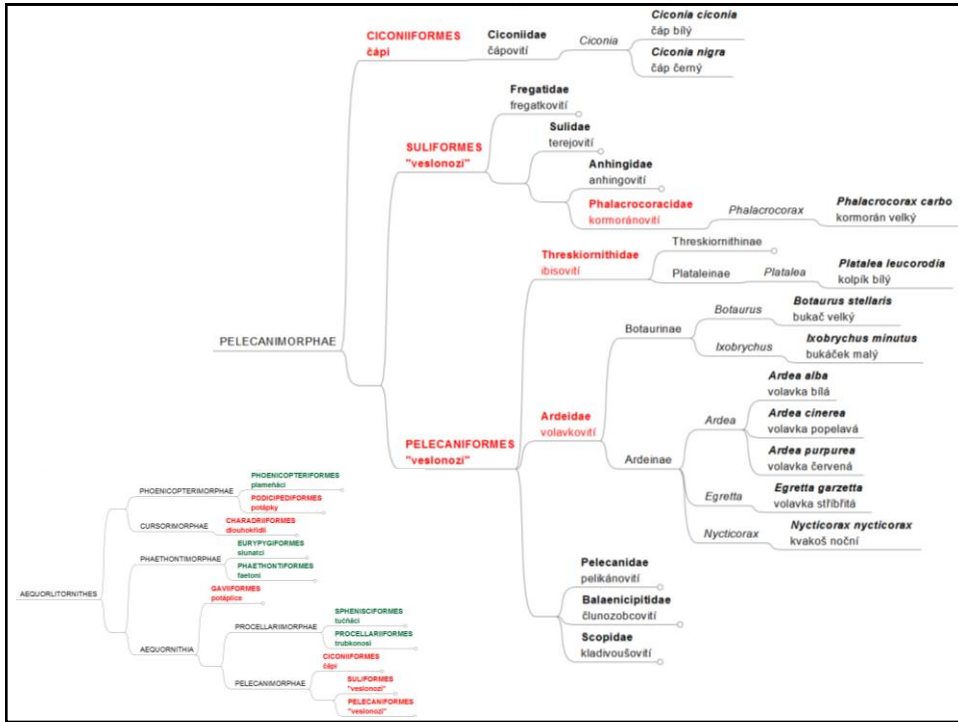

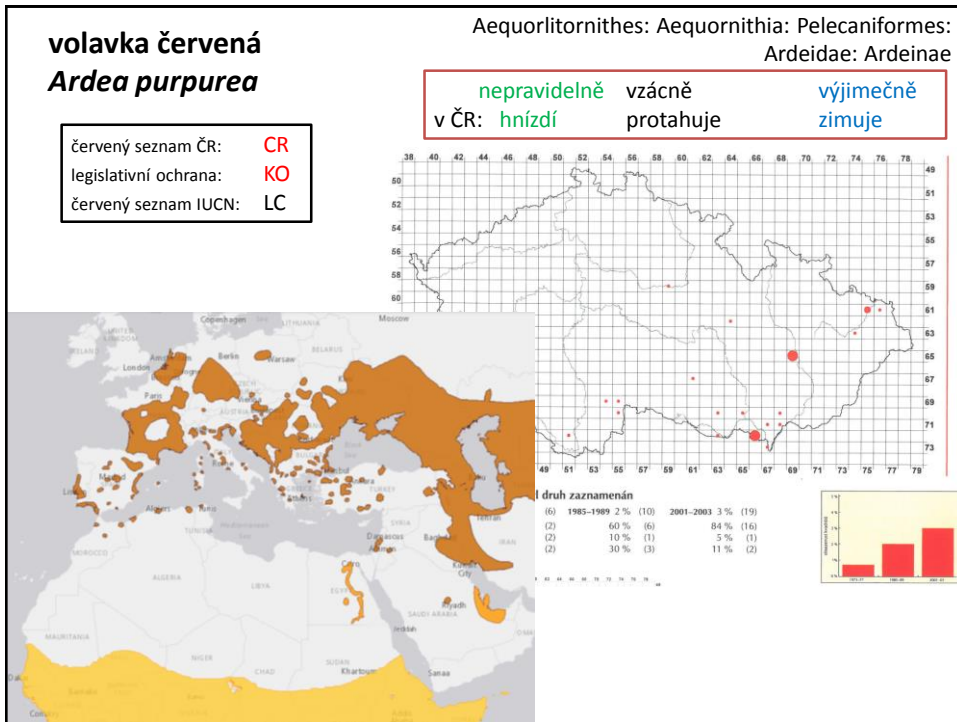



**volavka bílá**  
*Ardea alba*

Aequorlitorneithes: Aequornithia: Pelecaniformes:  
Ardeidae: Ardeinae

v ČR: **protahuje** **zimuje**

červený seznam ČR: -  
legislativní ochrana: -  
červený seznam IUCN: LC



lubomir hlasek  
www.hlasek.com  
rdea alba f6323



**volavka stříbřitá**  
*Egretta garzetta*

Aequorlitorneithes: Aequornithia: Pelecaniformes:  
Ardeidae: Ardeinae

v ČR: **výjimečně** **vzácně**  
**hnízdí** **protahuje**

červený seznam ČR: **CR**  
legislativní ochrana: **SO**  
červený seznam IUCN: LC

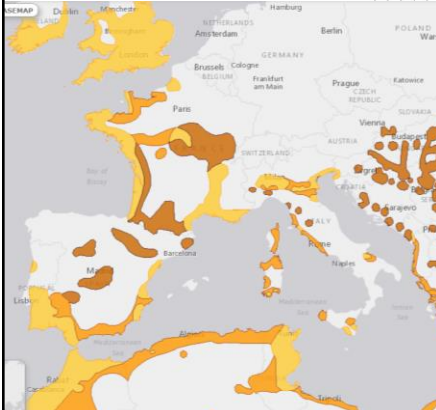
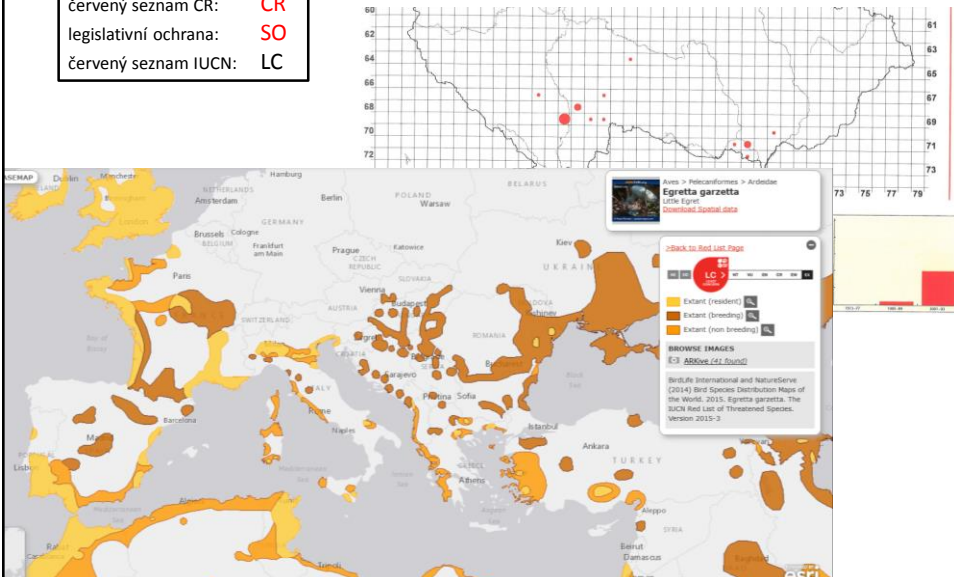
## volavka stříbřitá - *Egretta garzetta*



www.joniecnaturalnie.com

## kvakoš noční *Nycticorax nycticorax*

Aequorlitorithes: Aequornithia: Pelecaniformes:  
Ardeidae: Ardeinae

v ČR: **hnízí** protahuje

červený seznam ČR: **EN**  
legislativní ochrana: **SO**  
červený seznam IUCN: **LC**

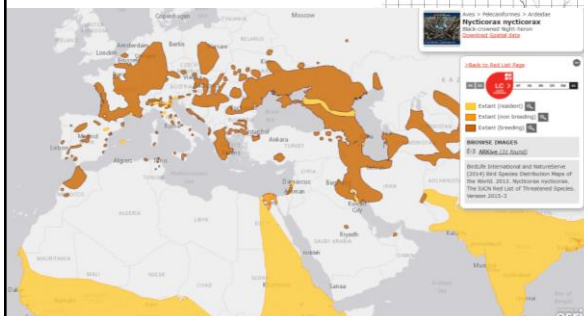
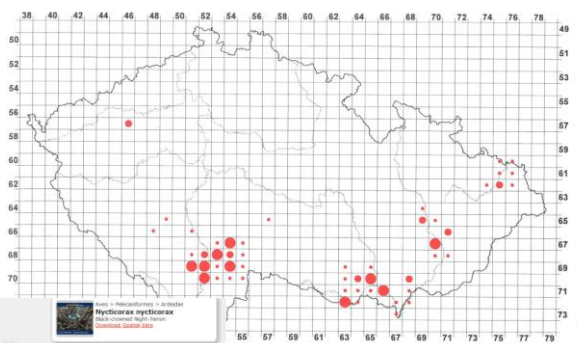

**nenán**

Year	Count	Percentage
2001-2003	8	8%
2004	19	19.4%
2005	24	24%
2006	15	15%
2007	3	3%
2008	6	6%
2009	8	8%
2010	15	15%
2011	10	10%

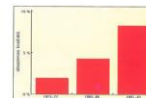



## kvakoš noční - *Nycticorax nycticorax*



## bukač velký *Botaurus stellaris*

červený seznam ČR: **CR**  
 legislativní ochrana: **KO**  
 červený seznam IUCN: **LC**

Aequorlitorניות: Aequornithia: Pelecaniformes:  
 Ardeidae: Botaurinae

v ČR: **hnízdí** protahuje **vzácně zimuje**

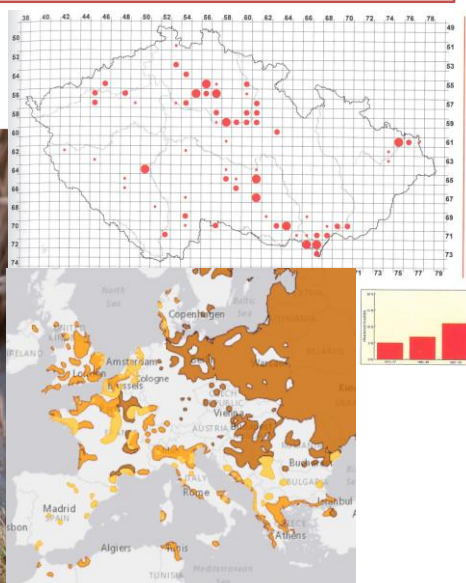

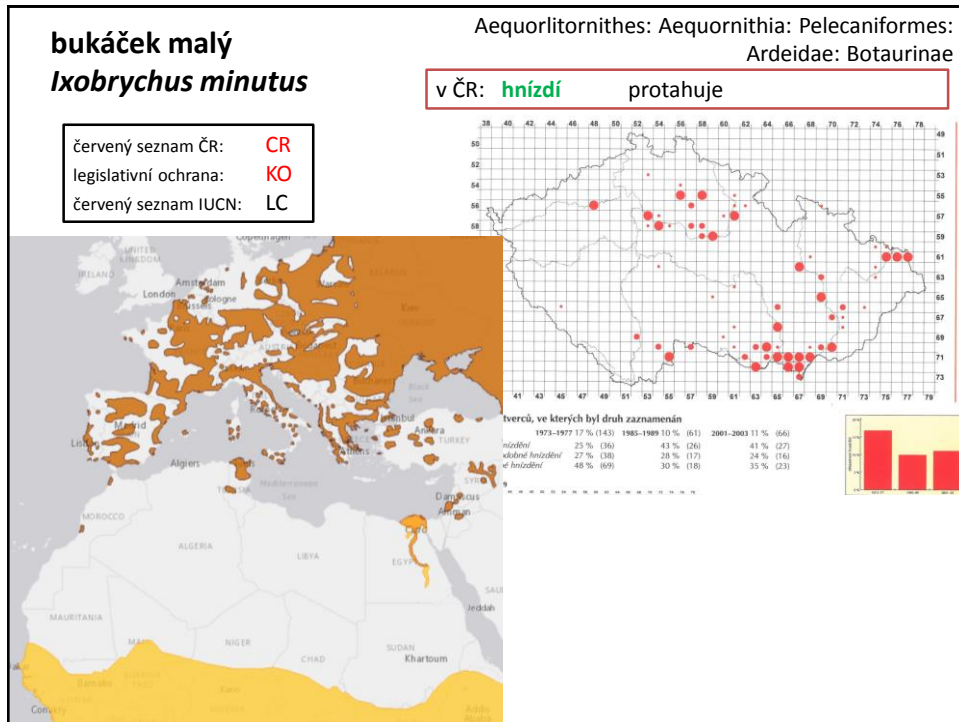

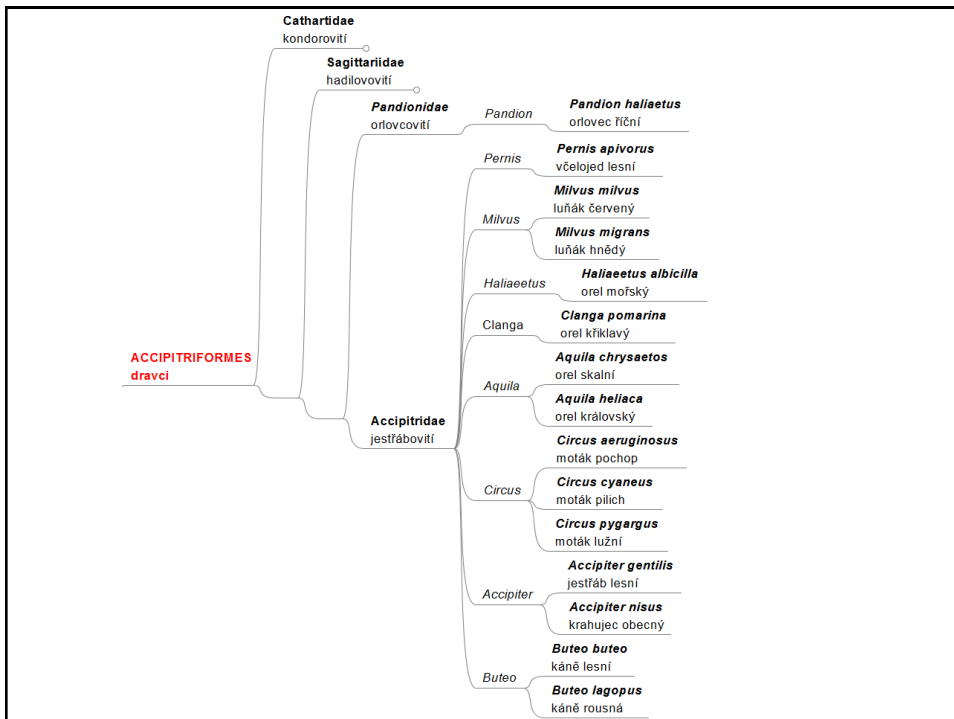
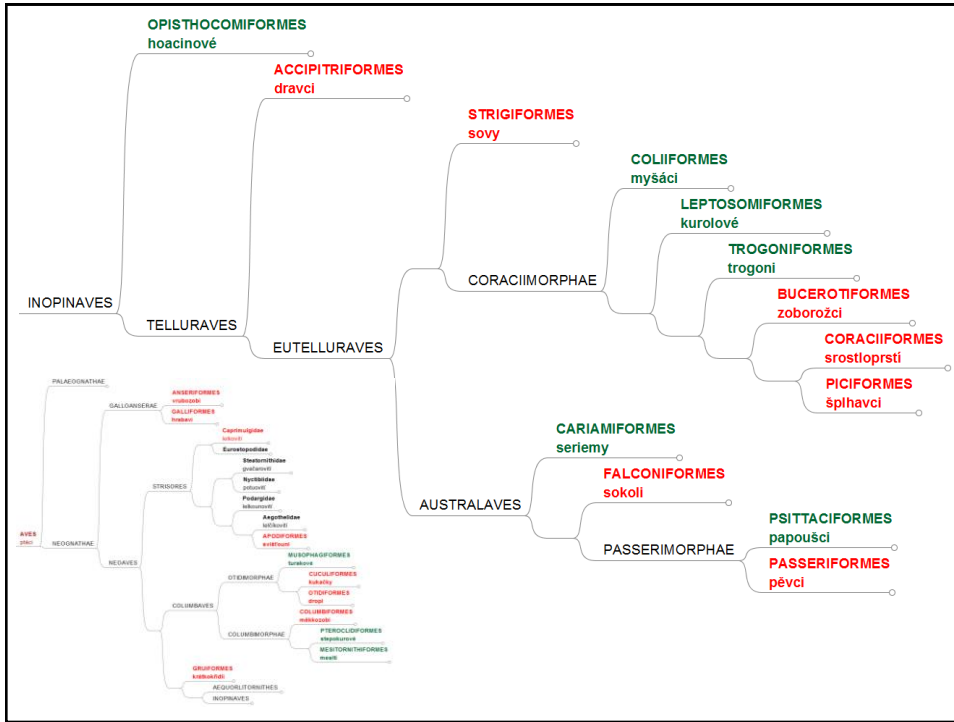

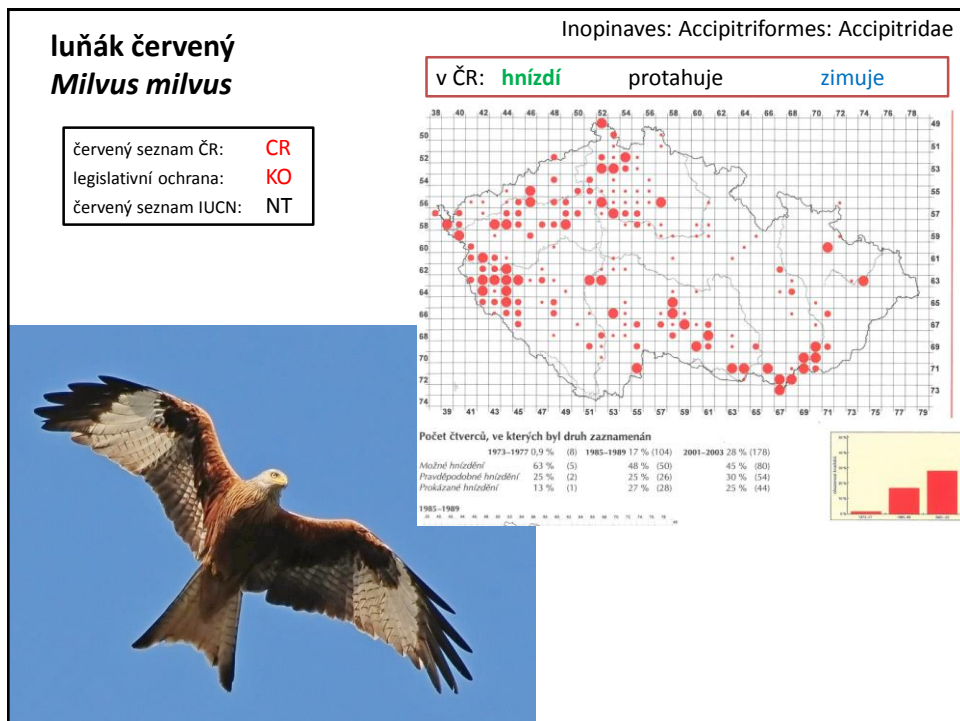
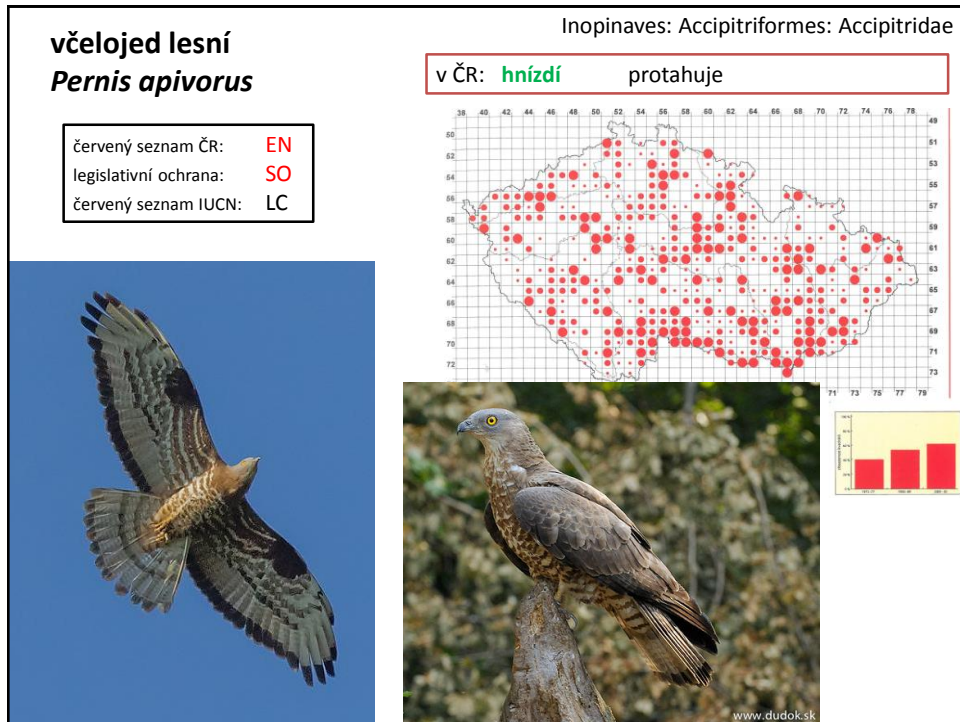

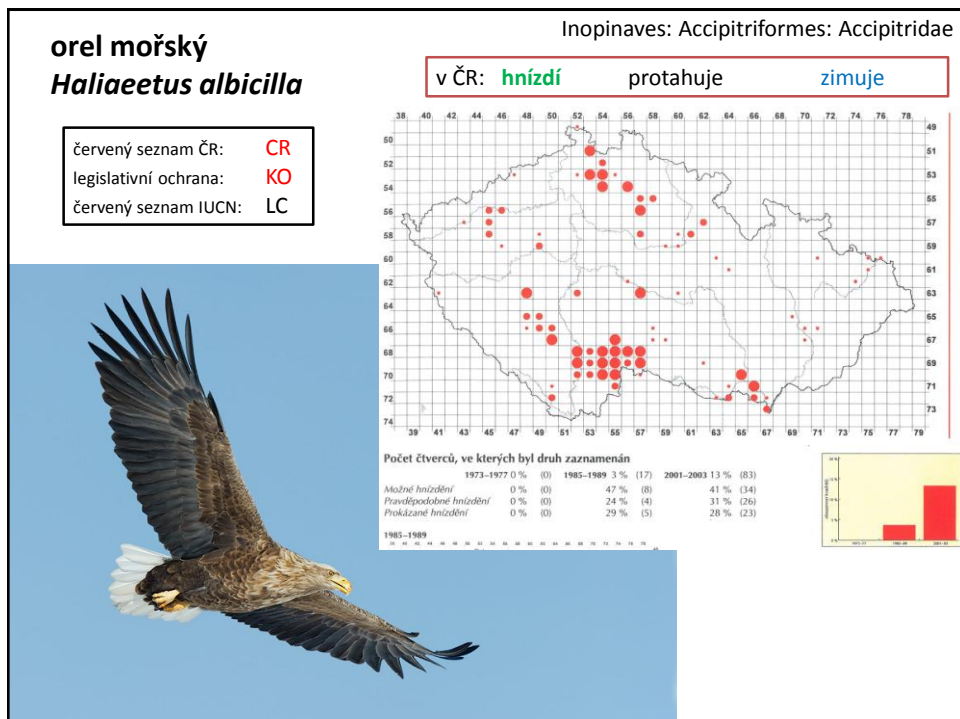
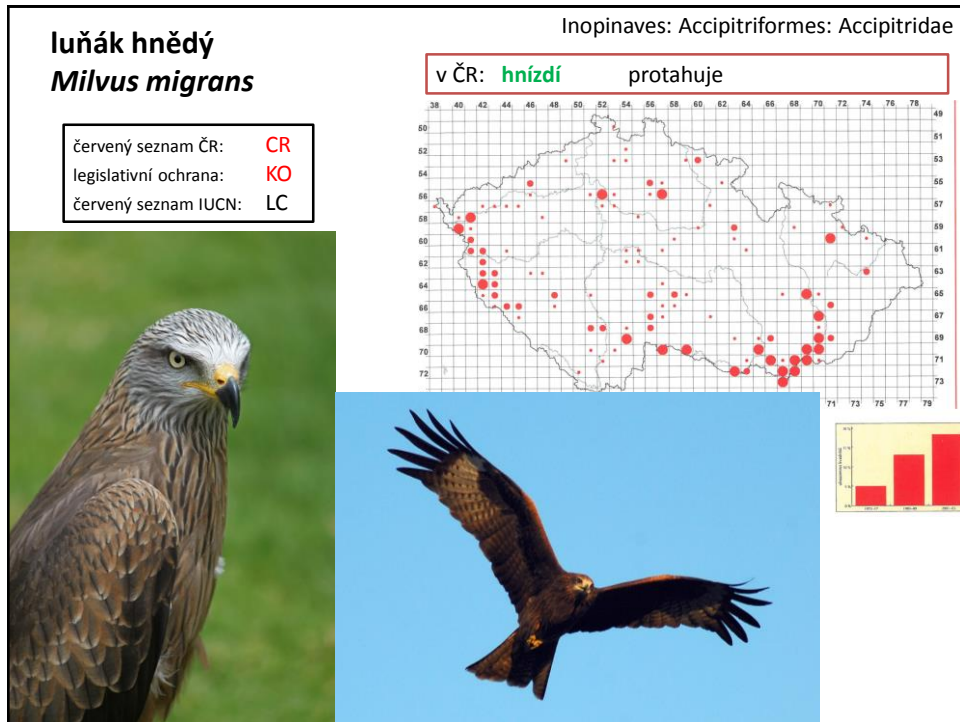



**orel křiklavý**  
***Clanga pomarina***

Inopinaves: Accipitriformes: Accipitridae

nepravidelně  
v ČR: hnízdí protahuje

červený seznam ČR: RE  
legislativní ochrana: KO  
červený seznam IUCN: LC

v ČR 1985-1989 hnízdilo  
3-6 párů, od té doby nic





**orel skalní**  
***Aquila chrysaetos***

Inopinaves: Accipitriformes: Accipitridae

v ČR:	vzácně protahuje	vzácně zimuje
-------	---------------------	------------------

červený seznam ČR:	-
legislativní ochrana:	-
červený seznam IUCN:	LC

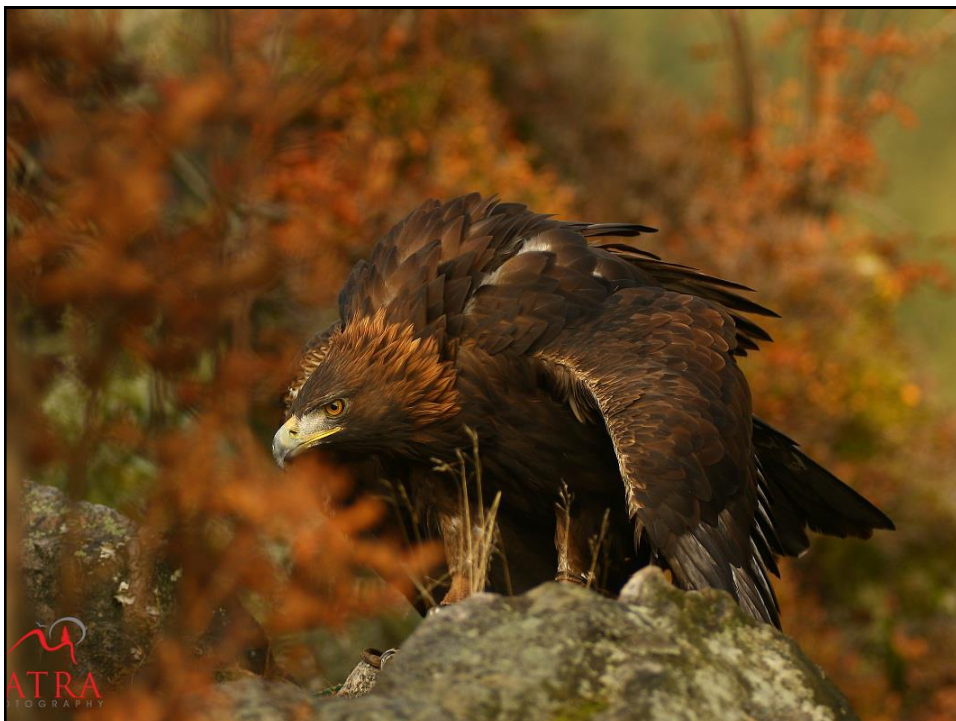

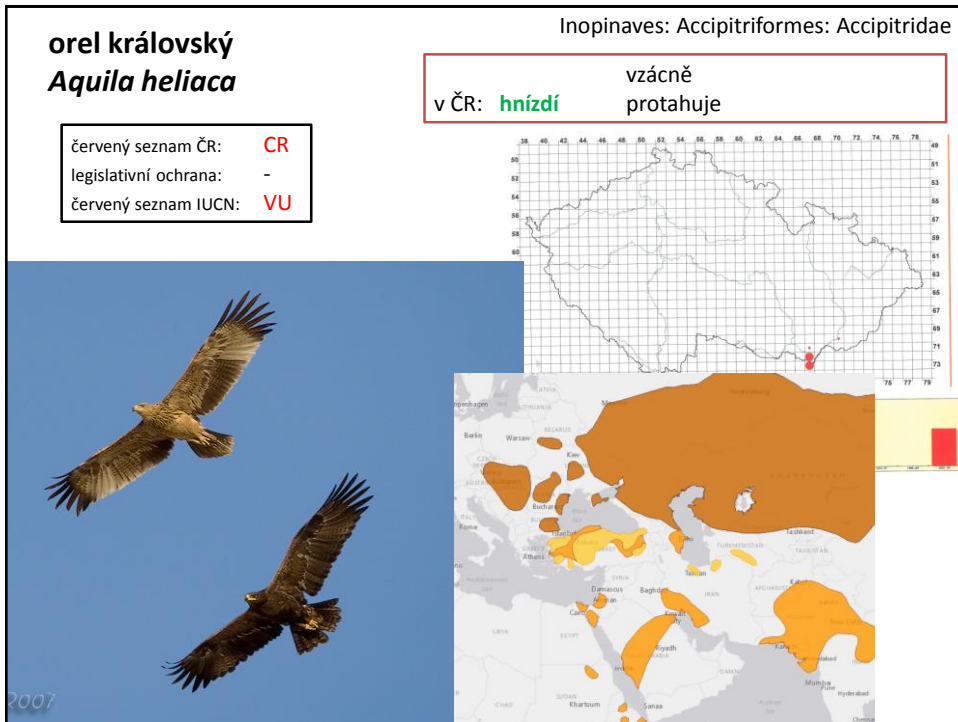

Inopinaves: Accipitriformes: Accipitridae

**moták pochop**  
*Circus aeruginosus*

v ČR: **hnízdí**      protahuje      výjimečně zimuje

červený seznam ČR: **VU**  
legislativní ochrana: **O**  
červený seznam IUCN: **LC**

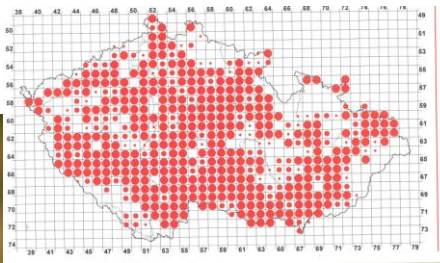
Počet čtverců, ve kterých byl druh zaznamenán

	1973-1977	1985-1989	2001-2003
Mušketéř hnědý	22 % (109)	59 % (137)	79 % (495)
Mušketéř hnědý	10 % (33)	11 % (40)	9 % (44)
Prstáč hnědý	19 % (25)	17 % (64)	18 % (91)
Prstáč hnědý	64 % (121)	72 % (268)	72 % (358)

1965-1989



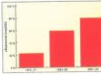



Inopinaves: Accipitriformes: Accipitridae

**moták pilich**  
*Circus cyaneus*

v ČR: **hnízdí**      protahuje      zimuje

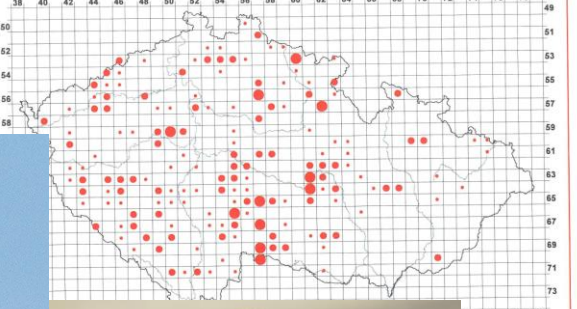
červený seznam ČR: **CR**  
legislativní ochrana: **SO**  
červený seznam IUCN: **LC**



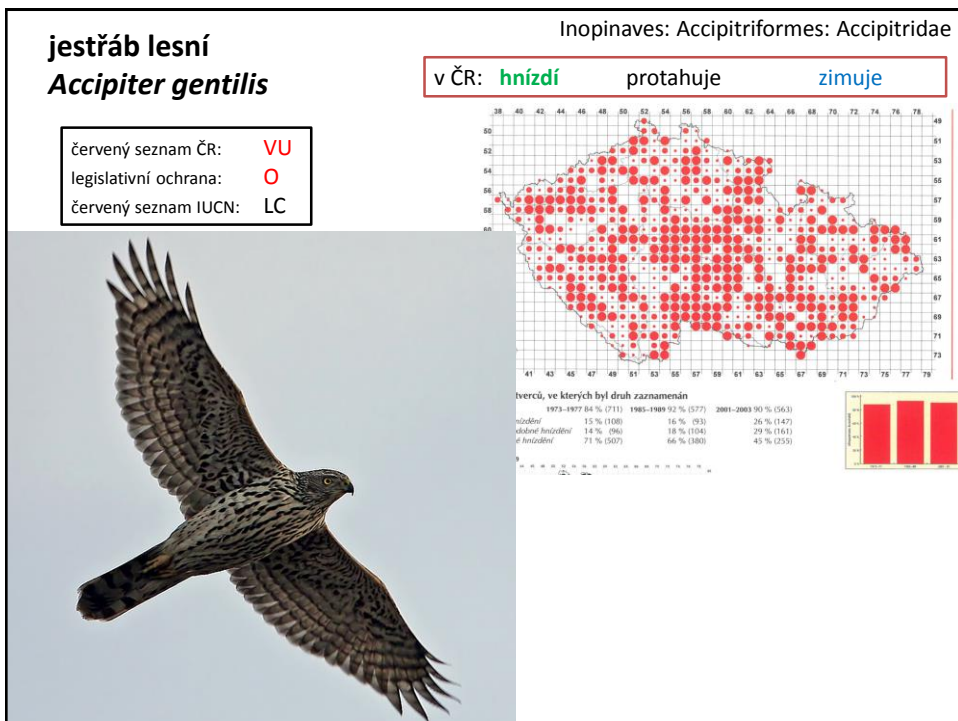
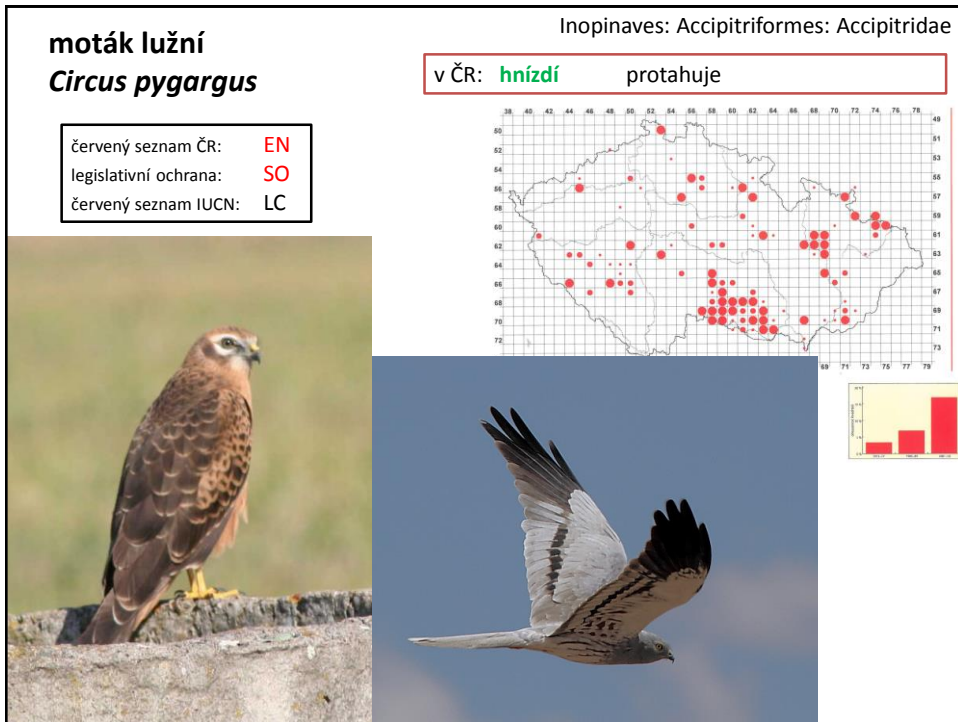

**krahujec obecný**  
***Accipiter nisus***

červený seznam ČR: **VU**  
legislativní ochrana: **SO**  
červený seznam IUCN: **LC**



Inopinaves: Accipitriformes: Accipitridae

v ČR: **hnízdí** protahuje zimuje

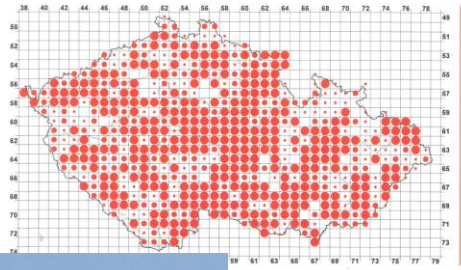

2001-2003 95 % (599)  
21 % (129)  
24 % (141)  
56 % (333)

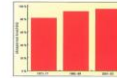



**káně lesní**  
***Buteo buteo***

Inopinaves: Accipitriformes: Accipitridae

v ČR: **hnízdí**      protahuje      zimuje

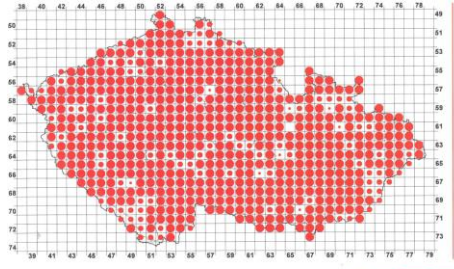
červený seznam ČR: LC  
legislativní ochrana: -  
červený seznam IUCN: LC







**káně rousná**  
***Buteo lagopus***

Inopinaves: Accipitriformes: Accipitridae

v ČR:                      protahuje                      zimuje

červený seznam ČR: -  
legislativní ochrana: -  
červený seznam IUCN: LC

© Arie Ouwkerk 2011



**orlovec říční**  
***Pandion haliaetus***

Inopinaves: Accipitriformes: Pandionidae

v ČR: **výjimečně zimuje**  
protahuje

červený seznam ČR: -  
legislativní ochrana: -  
červený seznam IUCN: LC

Aves > Accipitriformes > Pandionidae  
**Pandion haliaetus**  
Osprey  
[Download Spatial data](#)

> Back to Red List Page

LC  
LC  
LC

Extant (resident)  
Extant (breeding)  
Extant (non breeding)



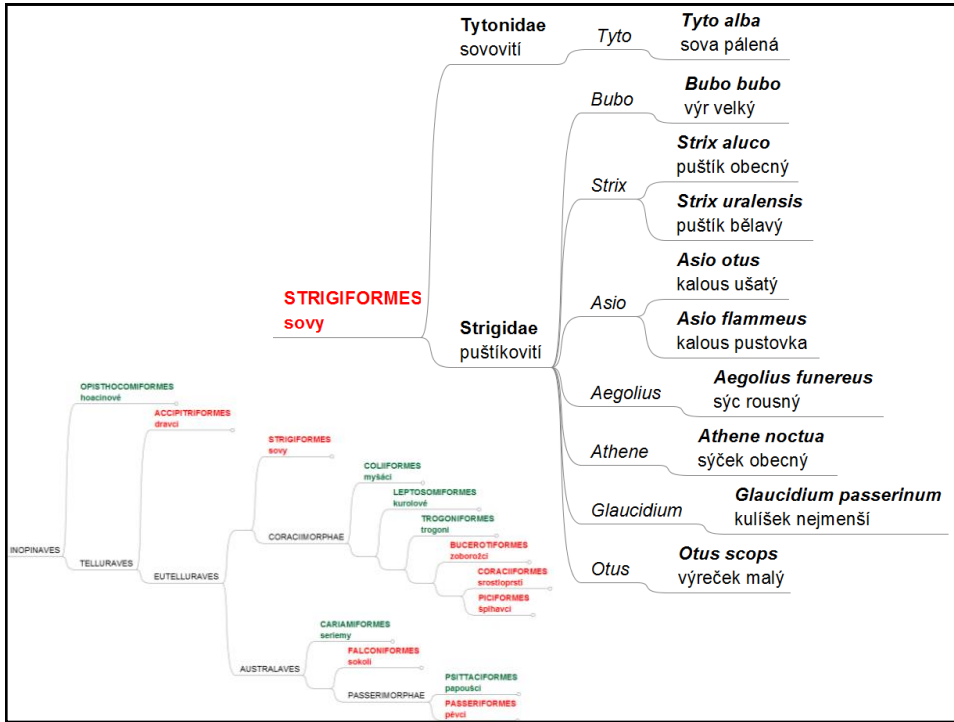



Inopinaves: Strigiformes: Tytonidae

### sova pálená *Tyto alba*

červený seznam ČR: **EN**  
 legislativní ochrana: **SO**  
 červený seznam IUCN: **LC**



**v ČR: hnízí** **zimuje**



ve kterých byl druh zaznamenán	1973-1977 58 % (490)	1985-1989 50 % (313)	2001-2003 38 % (240)
hnízení	20 % (99)	21 % (67)	17 % (41)
zimování	16 % (78)	21 % (66)	6 % (13)
<b>celkem</b>	<b>64 % (313)</b>	<b>38 % (180)</b>	<b>77 % (184)</b>

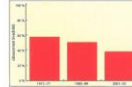

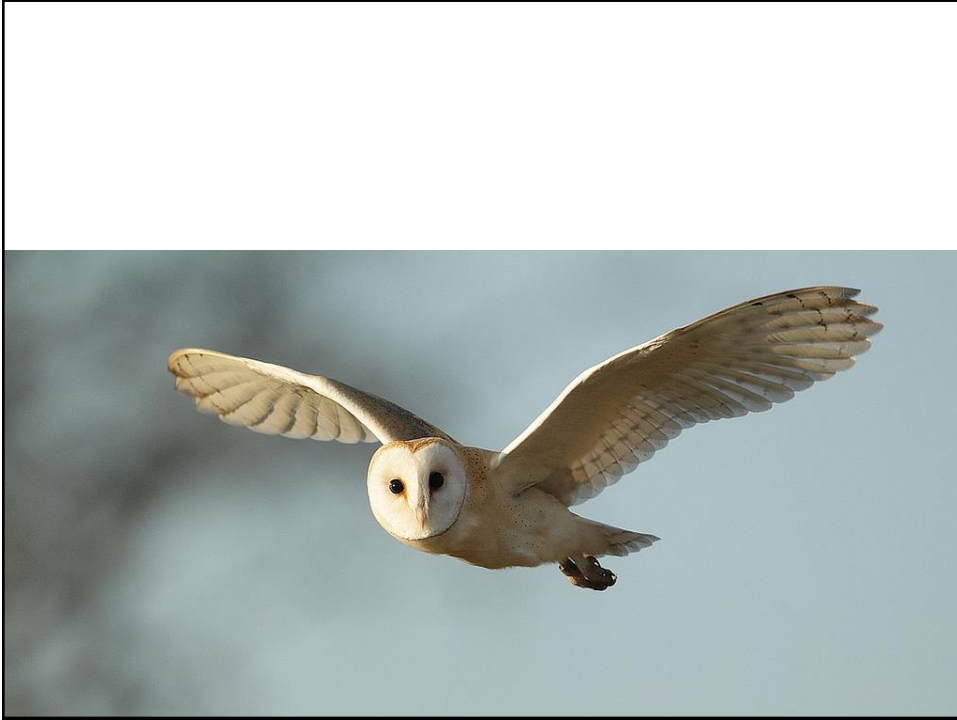

Inopinaves: Strigiformes: Strigidae

**výr velký**  
***Bubo bubo***

červený seznam ČR: **EN**

legislativní ochrana: **O**

červený seznam IUCN: **LC**

v ČR: **hnízdí** zimuje

omniblastek



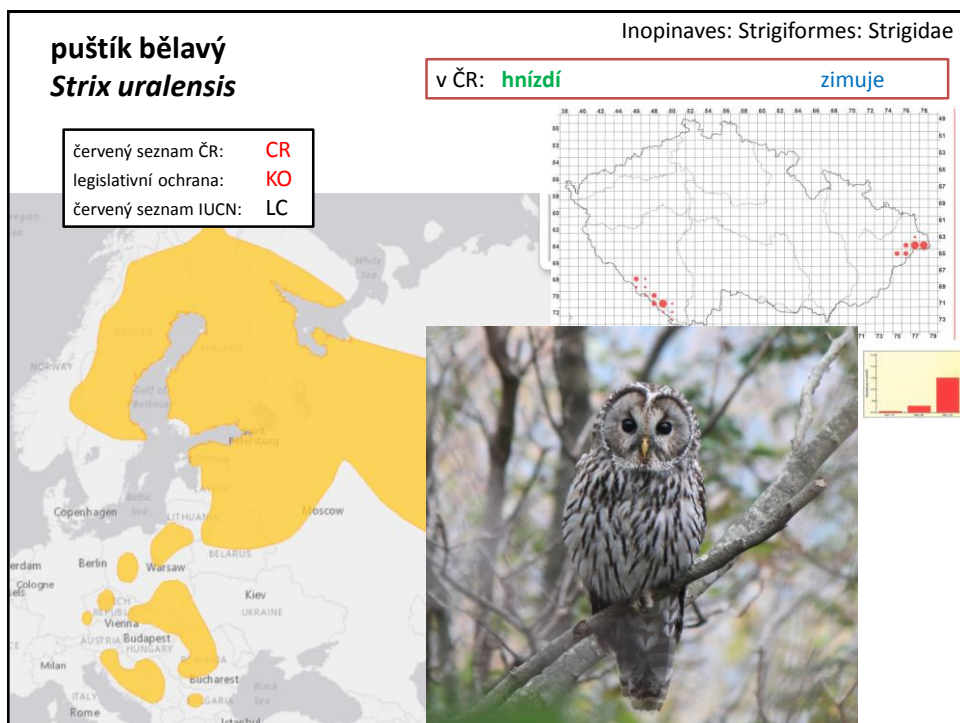
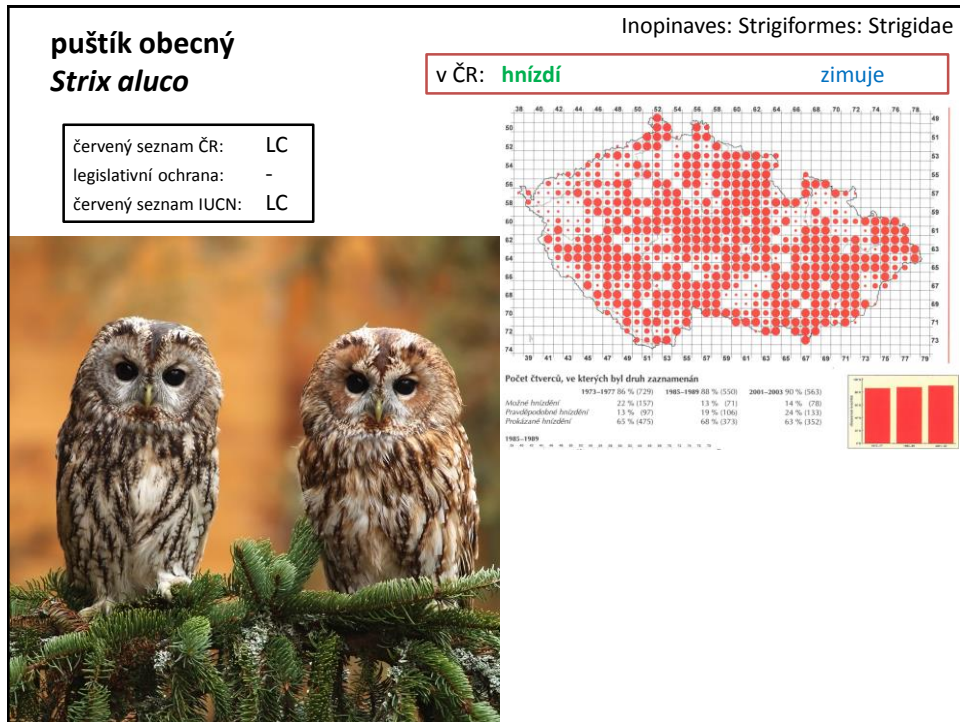

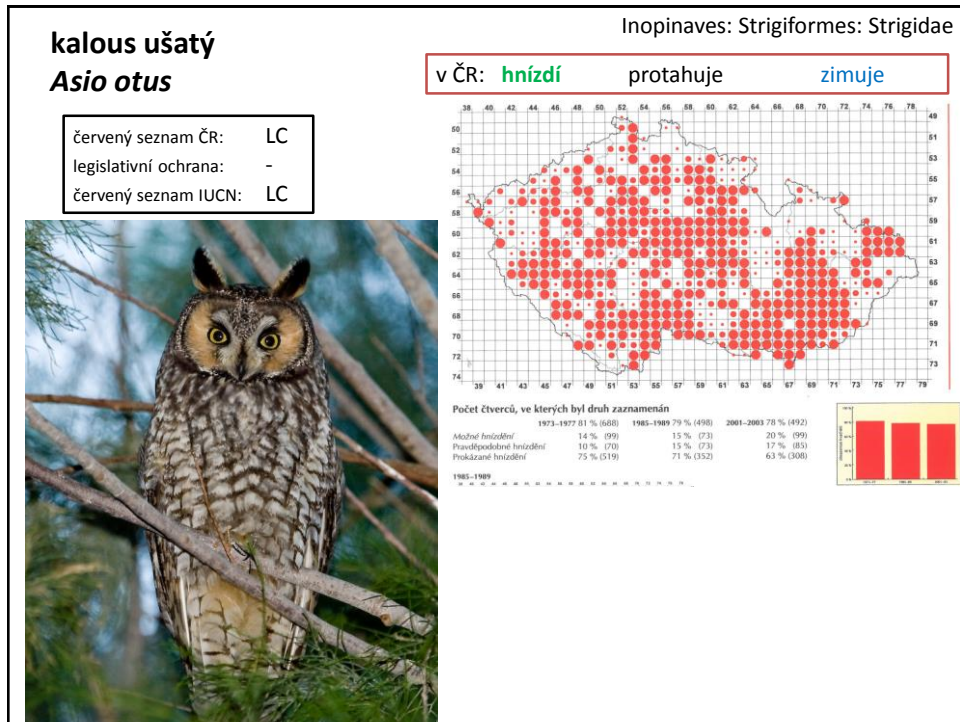

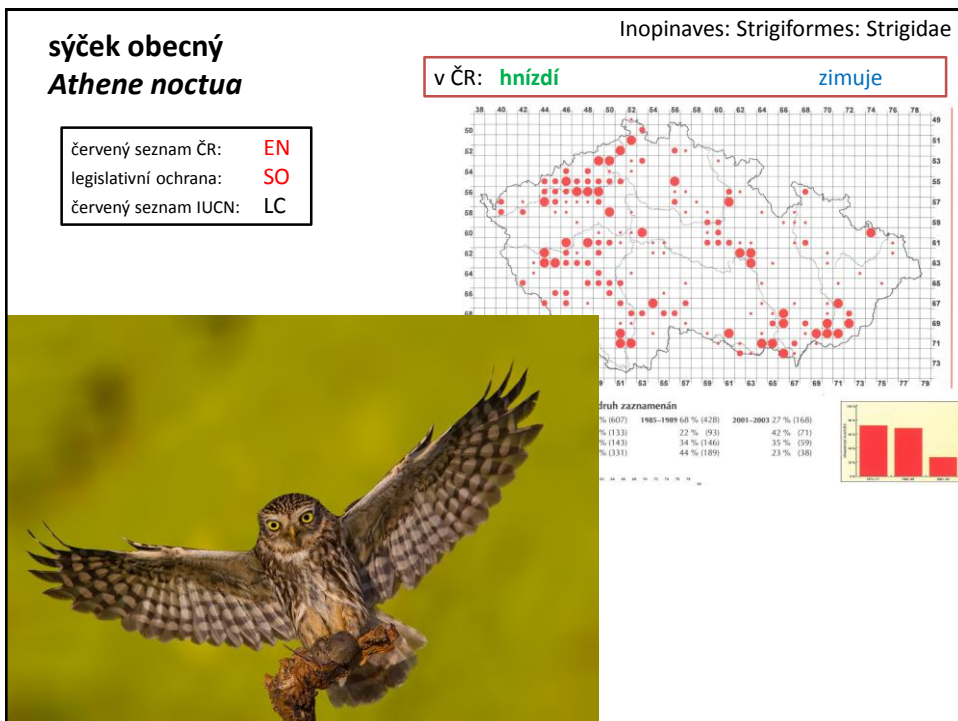
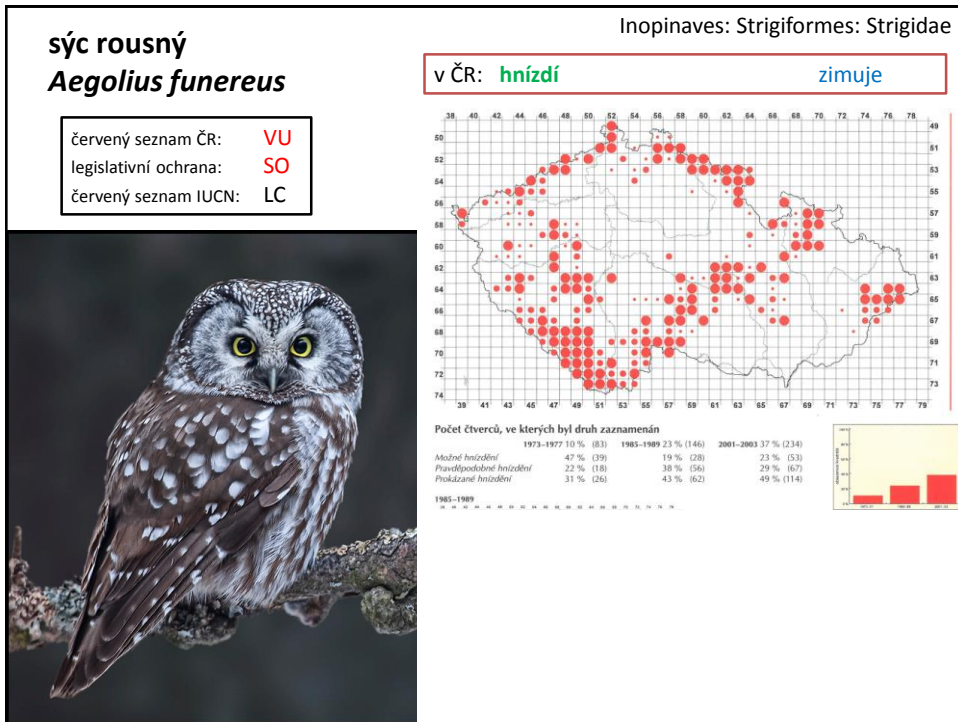



Kislev

**kulíšek nejmenší**  
***Glaucidium passerinum***

červený seznam ČR: **VU**  
legislativní ochrana: **SO**  
červený seznam IUCN: **LC**



Inopinaves: Strigiformes: Strigidae

v ČR: **hnízdí** zimuje

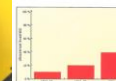
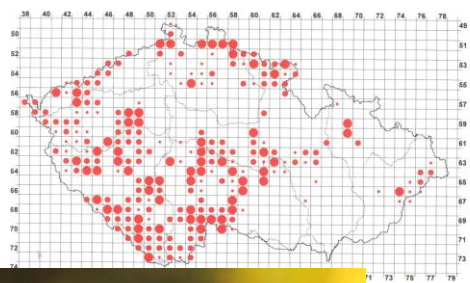

**výřeček malý**  
***Otus scops***

Inopinaves: Strigiformes: Strigidae

výjimečně  
v ČR: hnízdí

červený seznam ČR: **CR**  
legislativní ochrana: **KO**  
červený seznam IUCN: **LC**



[oiseaux.net](http://oiseaux.net)

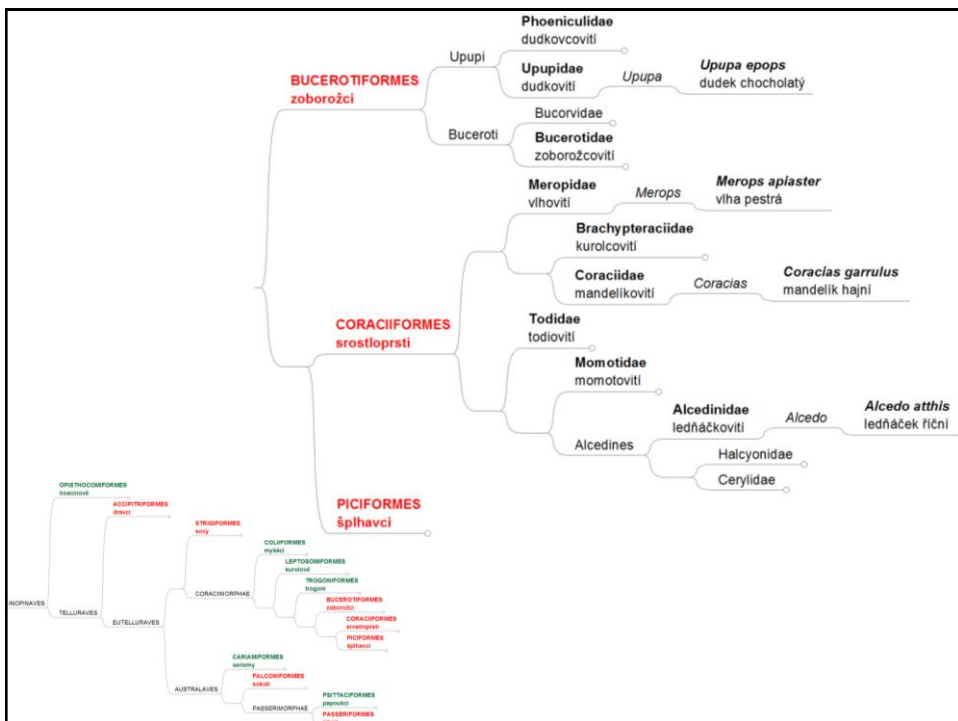





**dudek chocholatý**  
*Upupa epops*

Inopinaves: Coraciimorphae: Bucerotiformes: Upupidae

nepravidelně vzácně  
v ČR: hnízdí protahuje

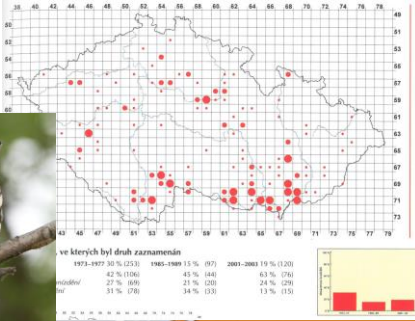
červený seznam ČR: **EN**  
legislativní ochrana: **SO**  
červený seznam IUCN: **LC**

ve kterých byl druh zaznamenán			
	1973-1977 30 % (253)	1985-1989 15 % (97)	2003-2003 19 % (120)
hořáček	42 % (106)	45 % (44)	63 % (76)
hořáček	27 % (69)	21 % (20)	24 % (29)
na	31 % (78)	34 % (33)	13 % (15)





**ledňáček říční**  
*Alcedo atthis*

Inopinaves: Coraciimorphae: Coraciiformes: Alcedinidae

v ČR: **hnízdí**      protahuje      zimuje

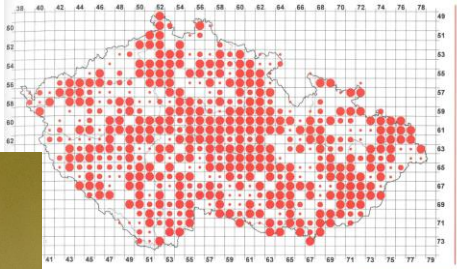
červený seznam ČR: **VU**  
legislativní ochrana: **SO**  
červený seznam IUCN: **LC**



erců, ve kterých byl druh zaznamenán

	1973-1977 73 % (614)	1983-1989 63 % (398)	2001-2003 80 % (505)
celkově	20 % (125)	26 % (104)	21 % (104)
oblast hnízdění	24 % (147)	21 % (84)	20 % (102)
hnízdění	56 % (342)	53 % (210)	59 % (299)



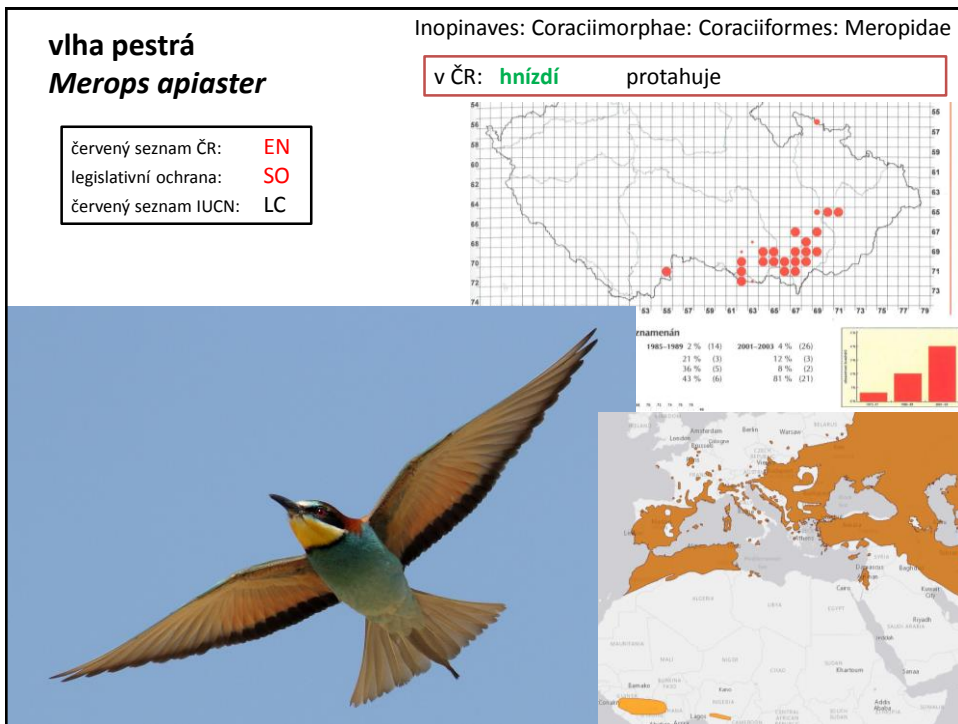

## mandelík hajní *Coracias garrulus*

Inopinaves: Coraciimorphae: Coraciiformes: Coraciidae

dřve  
v ČR: hnědil

červený seznam ČR: RE  
legislativní ochrana: -  
červený seznam IUCN: LC

v ČR naposledy hnědil v 1989

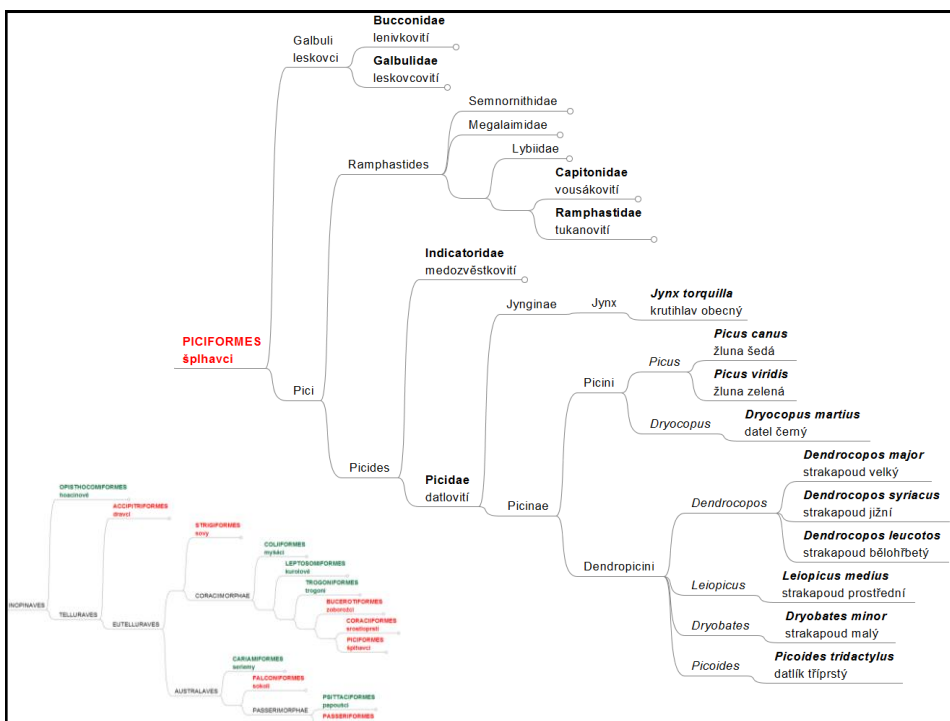

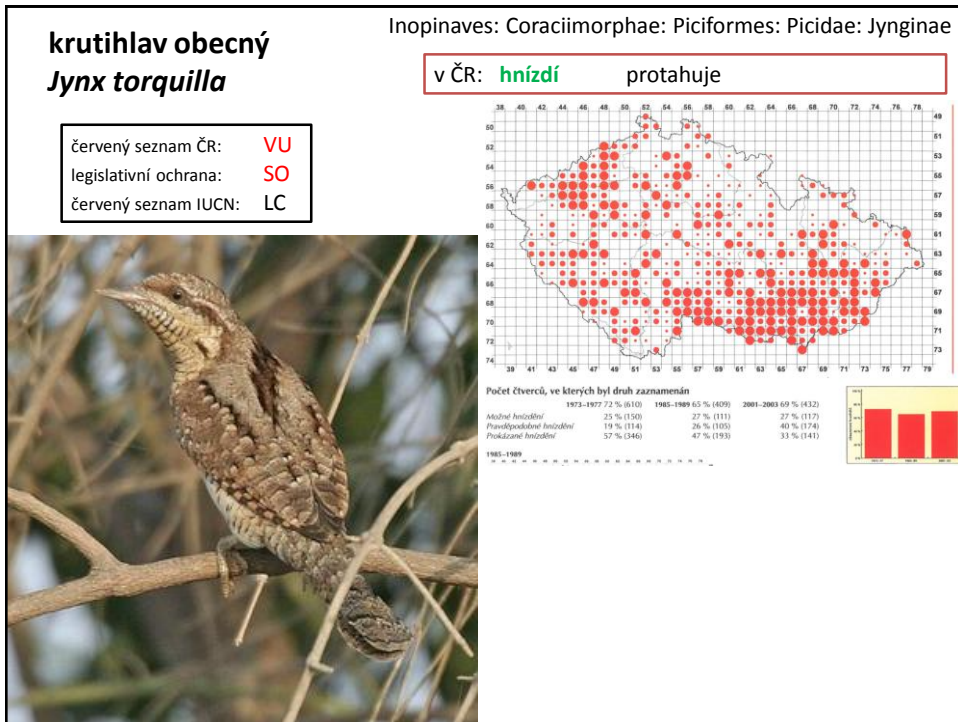

**Žluna šedá**  
*Picus canus*

Inopinaves: Coraciimorphae: Piciformes: Picidae: Picinae

v ČR: **hnízdí** zimuje

červený seznam ČR: **VU**  
legislativní ochrana: -  
červený seznam IUCN: **LC**

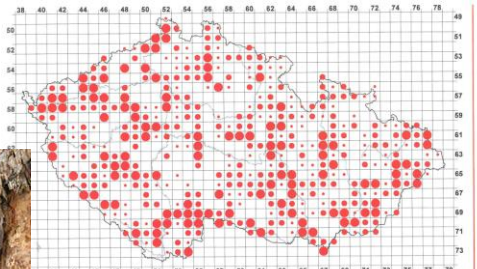
čtvrců, ve kterých byl druh zaznamenán

	1973-1977 58 % (493)	1985-1989 68 % (426)	2001-2003 69 % (433)
hnízdění	26 % (128)	26 % (112)	30 % (130)
zimuje	28 % (140)	36 % (153)	43 % (187)
společně	46 % (225)	38 % (163)	27 % (116)



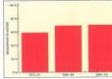

**žluna zelená**  
*Picus viridis*

Inopinaves: Coraciimorphae: Piciformes: Picidae: Picinae

v ČR: **hnízdí** zimuje

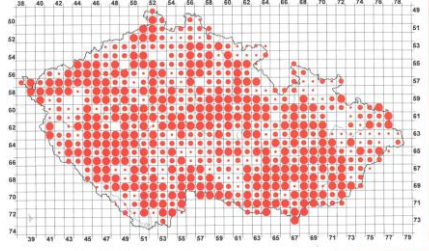
červený seznam ČR:	LC
legislativní ochrana:	-
červený seznam IUCN:	LC

Blažek  
Picus viridis



© Fabrice Hénon  
www.milieu-press.com

**datel černý**  
*Dryocopus martius*

Inopinaves: Coraciimorphae: Piciformes: Picidae: Picinae

v ČR: **hnízdí** zimuje

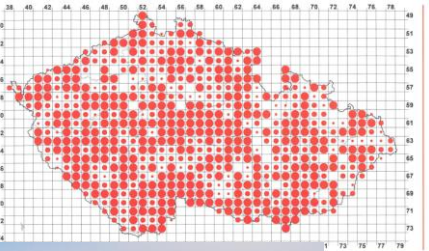
červený seznam ČR:	LC
legislativní ochrana:	-
červený seznam IUCN:	LC

nir hlasek  
hlasek.com  
Dryocopus martius da5010

**strakapoud velký**  
***Dendrocopos major***

červený seznam ČR: LC  
legislativní ochrana: -  
červený seznam IUCN: LC



Inopinaves: Coraciimorphae: Piciformes: Picidae: Picinae

v ČR: **hnízdí**

zimuje

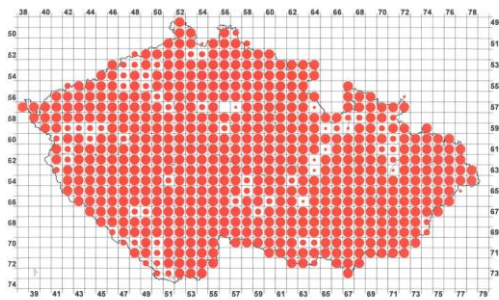

Počet čtverců, ve kterých byl druh zaznamenán

	1973-1977 98 % (1626)	1988-1989 99 % (622)	2001-2003 100 % (627)
Místně hnízdění	7 % (54)	4 % (24)	2 % (12)
Pravidelně hnízdění	15 % (122)	6 % (38)	9 % (59)
Prokázané hnízdění	79 % (650)	90 % (560)	89 % (556)

1983-1989

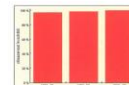

**strakapoud jižní**  
*Dendrocopos syriacus*

Inopinaves: Coraciimorphae: Piciformes: Picidae: Picinae

v ČR: **hnízdí** zimuje

červený seznam ČR: **EN**  
legislativní ochrana: **SO**  
červený seznam IUCN: **LC**

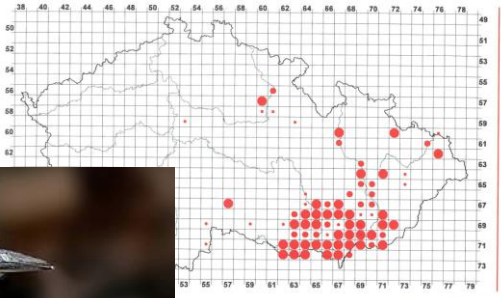
období	počet	podíl (%)
1985-1989	33	5 %
2001-2003	76	12 %
2004-2006	9	27 %
2007-2009	17	22 %





**strakapoud bělohřbetý**  
*Dendrocopos leucotos*

Inopinaves: Coraciimorphae: Piciformes: Picidae: Picinae

v ČR: **hnízdí** zimuje

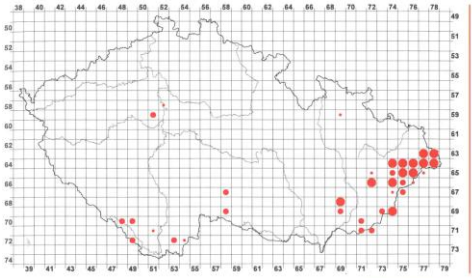
červený seznam ČR: **EN**  
legislativní ochrana: **SO**  
červený seznam IUCN: **LC**

období	počet	podíl (%)
1985-1989	33	5 %
2001-2003	76	12 %
2004-2006	9	27 %
2007-2009	17	22 %

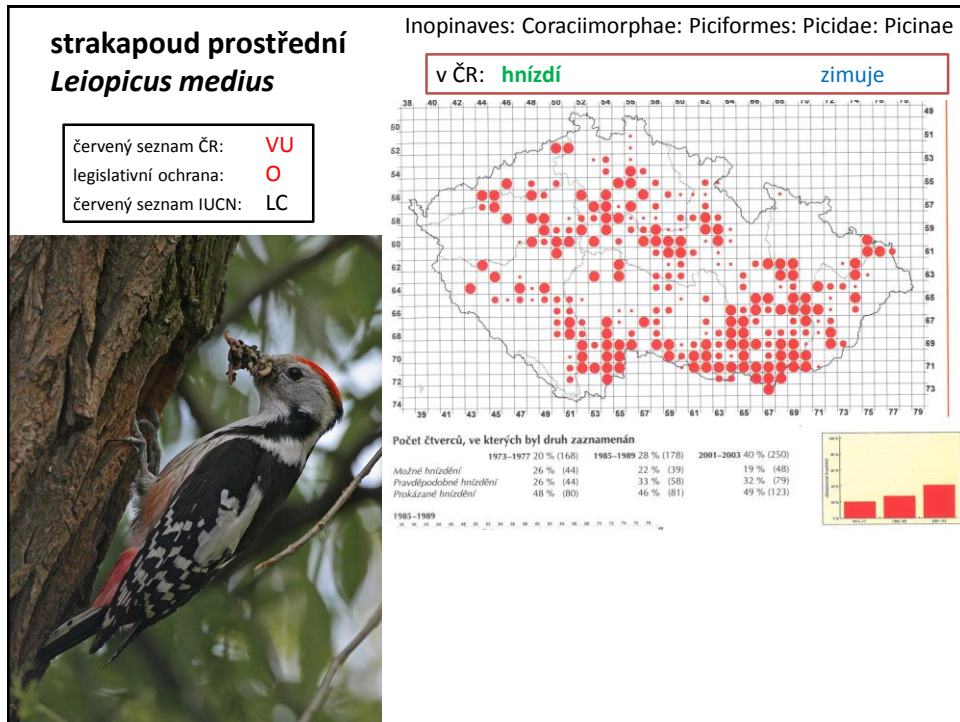

## strakapoud malý *Dryobates minor*

Inopinaves: Coraciimorphae: Piciformes: Picidae: Picinae

v ČR: **hnízdí**

zimuje

červený seznam ČR: VU  
legislativní ochrana: -  
červený seznam IUCN: LC

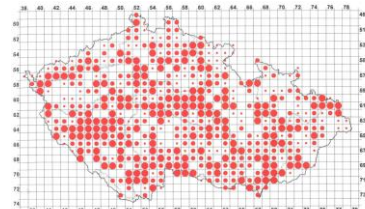

Počet čtverců, ve kterých byl druh zaznamenán

	1993-1997 20 % (807)	1998-1999 22 % (881)	2000-2003 25 % (971)
Mohel' Anzabul'	21 % (169)	23 % (103)	23 % (114)
Plumipodol' Anzabul'	26 % (141)	23 % (142)	29 % (155)
Podol' Anzabul'	49 % (128)	45 % (120)	38 % (108)

1993-1997

1998-1999

2000-2003



## datlík tříprstý *Picoides tridactylus*

Inopinaves: Coraciimorphae: Piciformes: Picidae: Picinae

v ČR: **hnízdí**

zimuje

červený seznam ČR: EN  
legislativní ochrana: SO  
červený seznam IUCN: LC

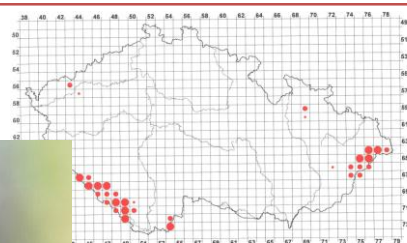

ve kterých byl druh zaznamenán

	1993-1997 5 % (18)	1998-1999 6 % (20)	2000-2003 5 % (13)
Podol'	16 % (7)	34 % (13)	12 % (4)
Podol'	28 % (11)	23 % (8)	49 % (14)
Podol'	53 % (20)	45 % (17)	39 % (13)

1993-1997

1998-1999

2000-2003





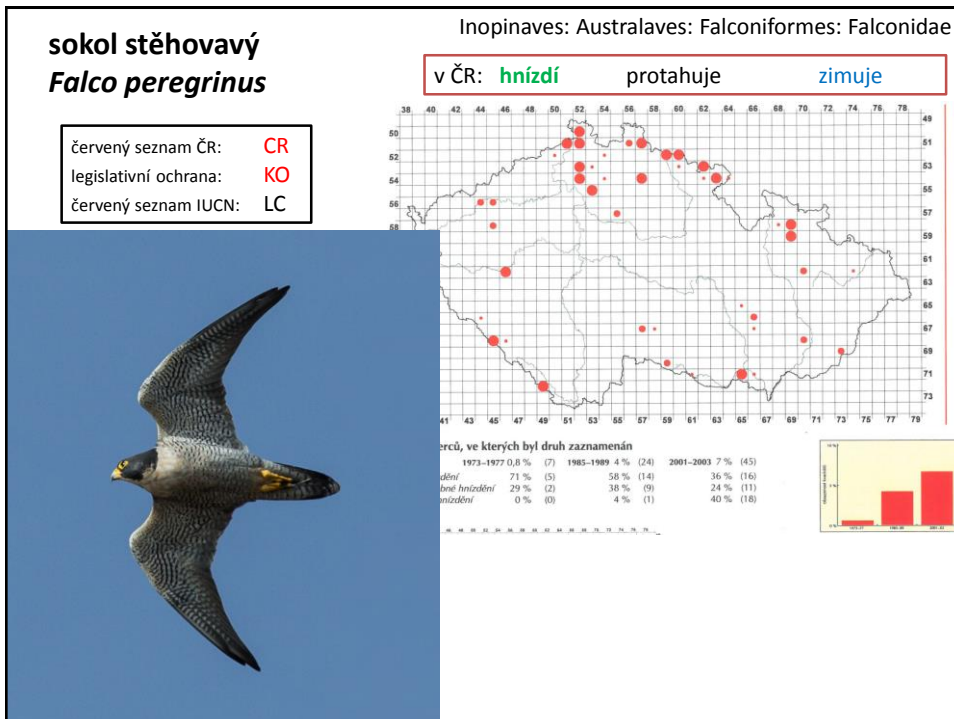
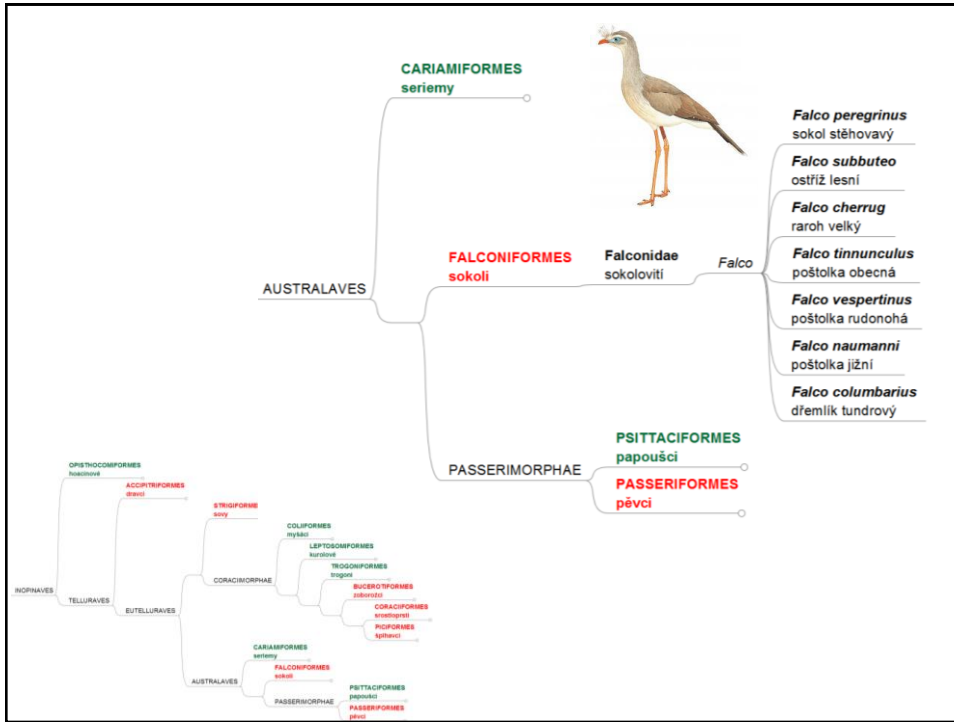

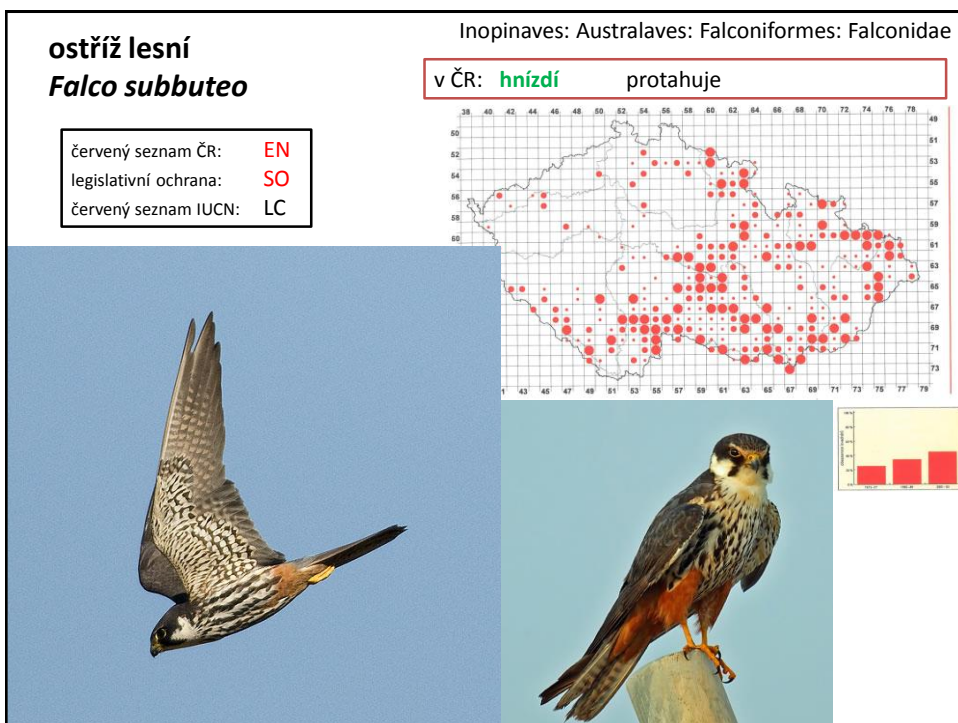

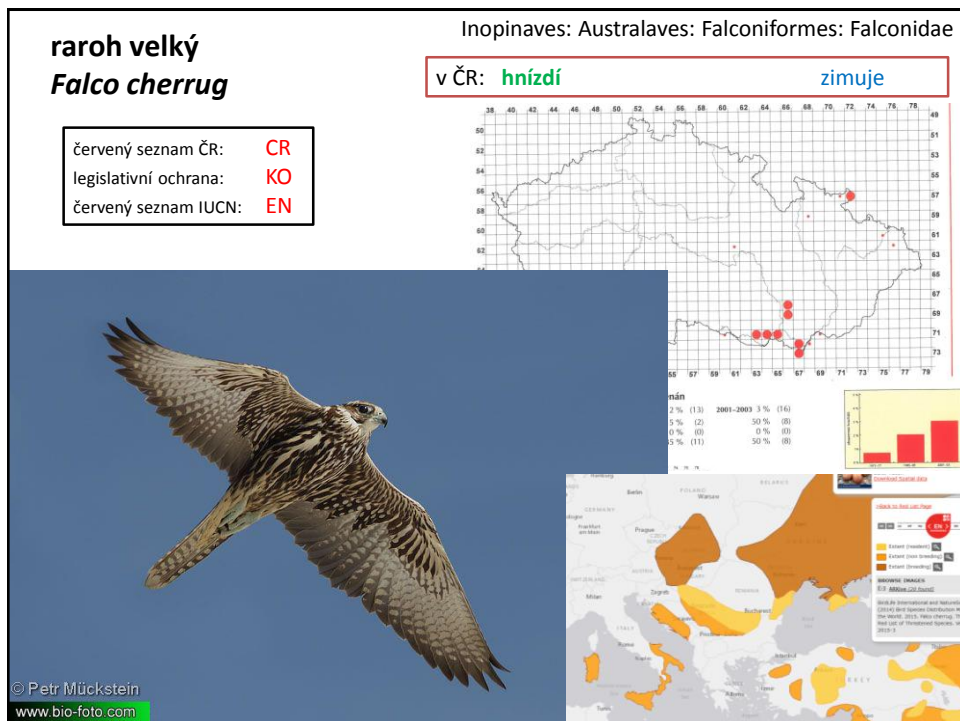

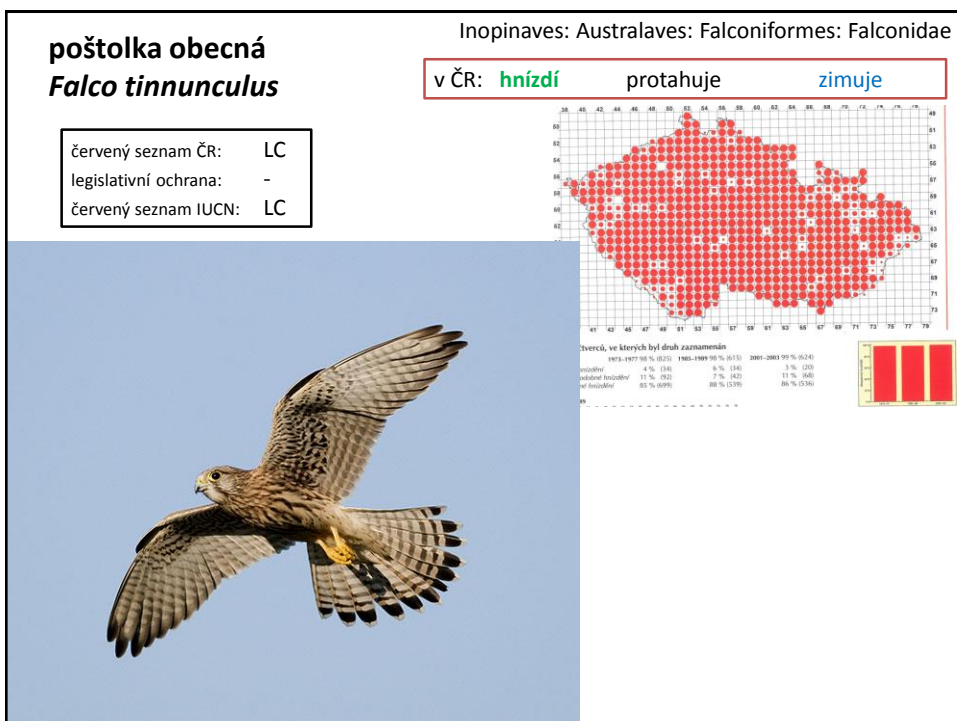

poštolka obecná - *Falco tinnunculus*poštolka rudonohá  
*Falco vespertinus*

Inopinaves: Australaves: Falconiformes: Falconidae

nepravidelně  
v ČR: hnízdí protahuje

červený seznam ČR: RE  
legislativní ochrana: -  
červený seznam IUCN: NT





**poštołka jižní**  
***Falco naumanni***

Inopinaves: Australaves: Falconiformes: Falconidae

dříve  
v ČR: hnízdila

v ČR naposled hnízdila 1961

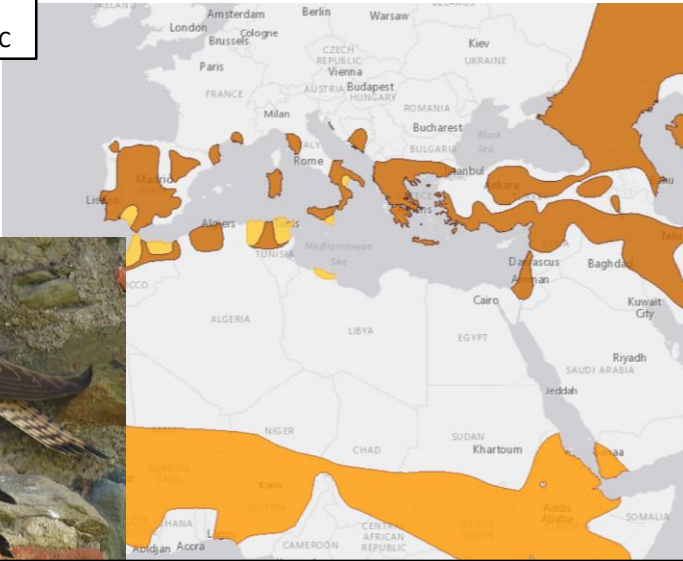
červený seznam ČR: -  
legislativní ochrana: -  
červený seznam IUCN: LC

**dřemlík tundrový**  
***Falco columbarius***

Inopinaves: Australaves: Falconiformes: Falconidae

v ČR:                      protahuje                      zimuje

červený seznam ČR: -  
legislativní ochrana: -  
červený seznam IUCN: LC

