

**PĚVCI (Aves: Neognathae: Neoaves:
Australaves: Passeriformes)
České republiky**

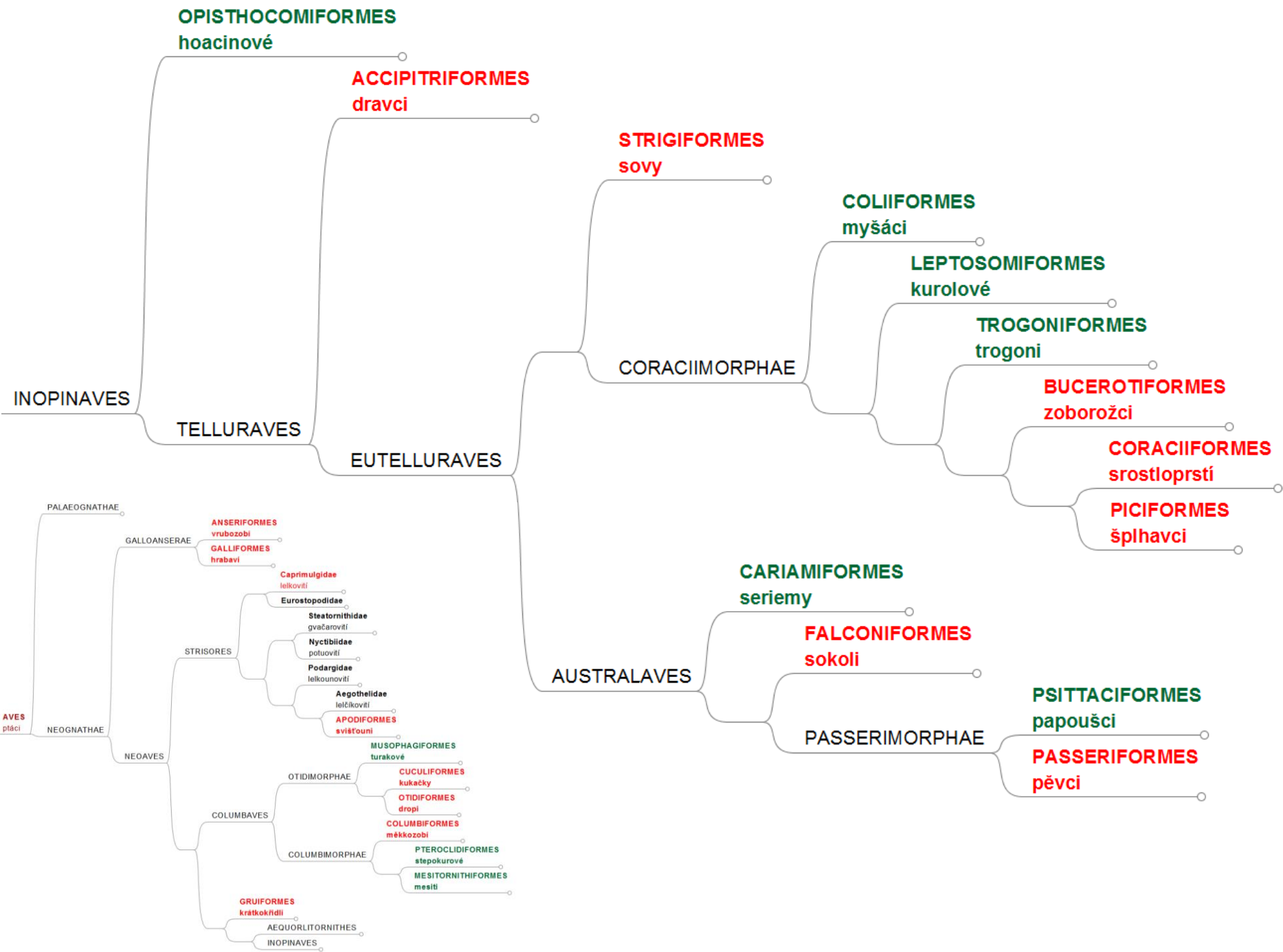

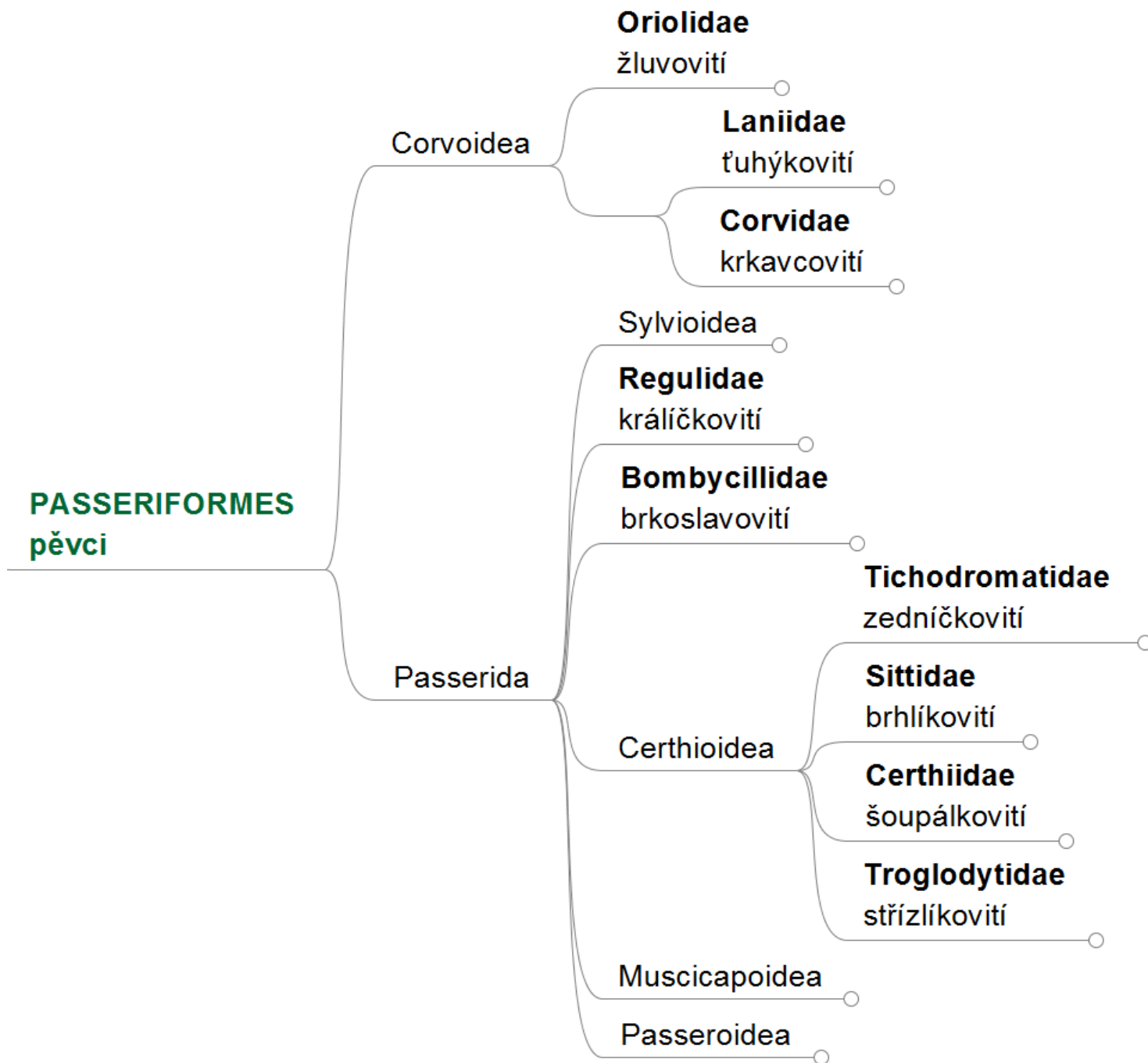



Oriolidae
žluvovití

Oriolus

Oriolus oriolus
žluva hajní



Laniidae
ťuhýkovití

Lanius

Lanius collurio
ťuhák obecný

Lanius excubitor
ťuhák šedý

Lanius minor
ťuhák menší

Lanius senator
ťuhák rudohlavý



Corvoidea

Corvidae
krkavcovití

Pica

Pica pica
straka obecná

Garrulus

Garrulus glandarius
sojka obecná

Nucifraga

Nucifraga caryocatactes
ořešník kropenatý

Corvus

Corvus cornix
vrána šedá

Corvus corone
vrána černá

Corvus monedula
kavka obecná

Corvus frugilegus
havran polní

Corvus corax
krkavec velký

žluva hajní

Oriolus oriolus

Corvoidea: **Oriolidae (žluvovití)**

v ČR: **hnízdí** protahuje

červený seznam ČR: LC
 legislativní ochrana: **SO**
 červený seznam IUCN: LC

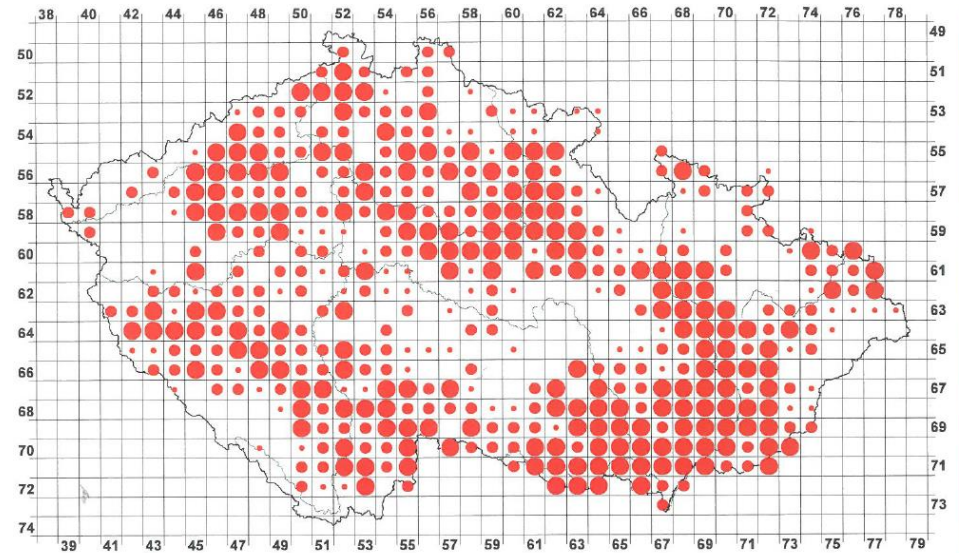

Počet čtverců, ve kterých byl druh zaznamenán

	1973–1977	1985–1989	2001–2003
<i>Možné hnízdění</i>	65 % (550)	69 % (431)	73 % (458)
<i>Pravděpodobné hnízdění</i>	20 % (110)	20 % (88)	17 % (79)
<i>Prokázané hnízdění</i>	25 % (135)	34 % (146)	41 % (188)
	56 % (305)	46 % (197)	42 % (191)

1985–1989

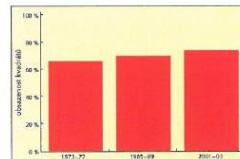

ťuhák obecný *Lanius collurio*

Corvoidea: **Laniidae (ťuhýkovití)**

v ČR: **hnízdí** protahuje

červený seznam ČR: NT
 legislativní ochrana: O
 červený seznam IUCN: LC

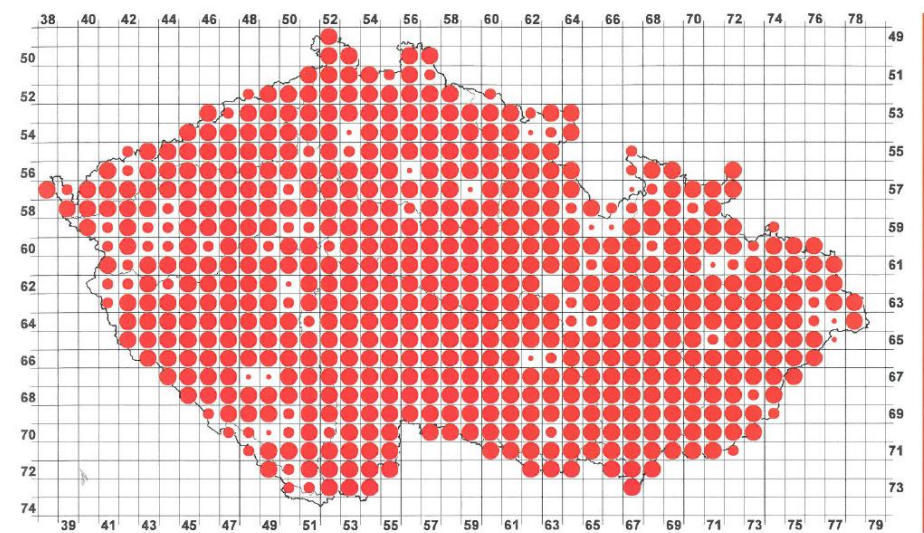
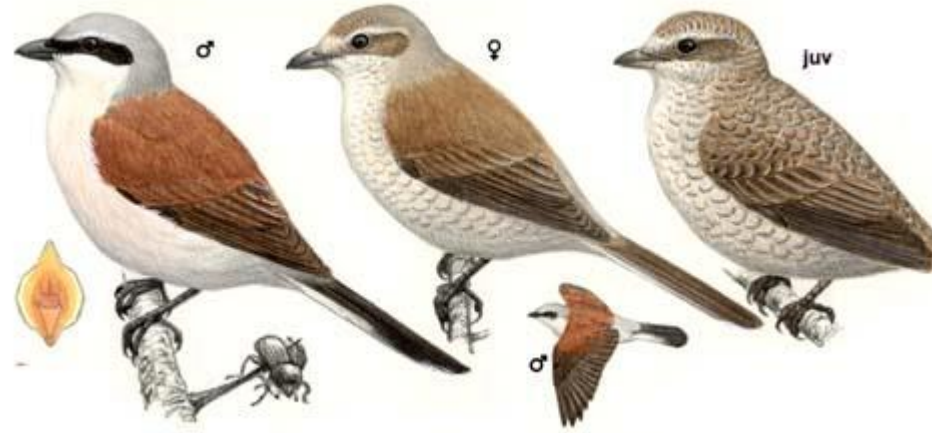

Počet čtverců, ve kterých byl druh zaznamenán

	1973–1977 98 % (826)	1985–1989 99 % (621)	2001–2003 100 % (625)
<i>Možné hnízdění</i>	4 % (35)	4 % (22)	2 % (15)
<i>Pravděpodobné hnízdění</i>	12 % (98)	9 % (54)	11 % (66)
<i>Prokázané hnízdění</i>	84 % (693)	88 % (545)	87 % (544)

1985–1989

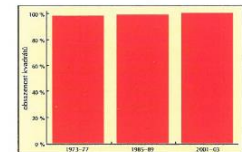

ťuhák šedý

Lanius excubitor

Corvoidea: Laniidae (ťuhýkovití)

v ČR: **hnízdí** protahuje **zimuje**

červený seznam ČR: **VU**
 legislativní ochrana: **O**
 červený seznam IUCN: **LC**

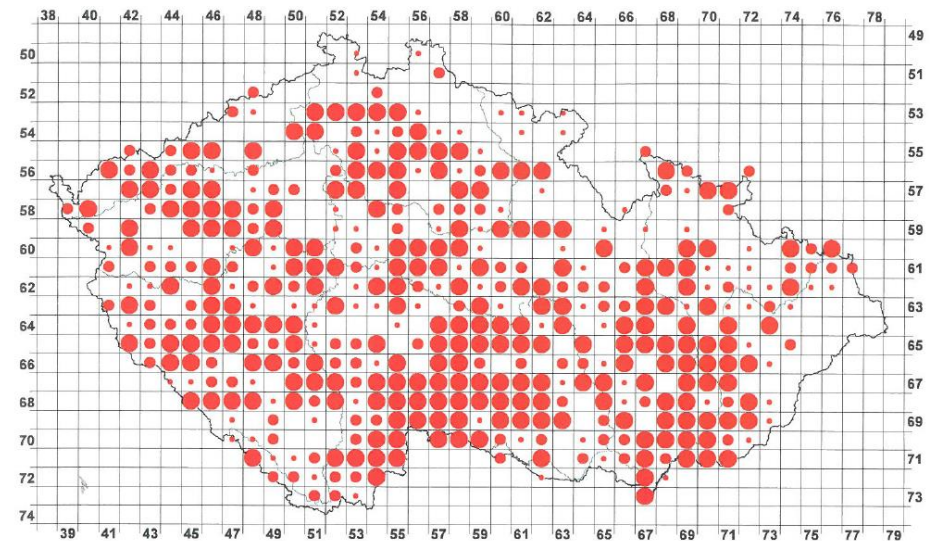

Počet čtverců, ve kterých byl druh zaznamenán

	1973–1977 65 % (550)	1985–1989 69 % (430)	2001–2003 70 % (442)
Možné hnízdění	21 % (115)	19 % (81)	24 % (107)
Pravděpodobné hnízdění	26 % (142)	19 % (83)	25 % (110)
Prokázané hnízdění	53 % (293)	62 % (266)	51 % (225)

1985–1989

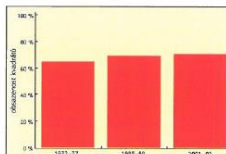

ťuhýk menší

Lanius minor

červený seznam ČR:	RE
legislativní ochrana:	SO
červený seznam IUCN:	LC

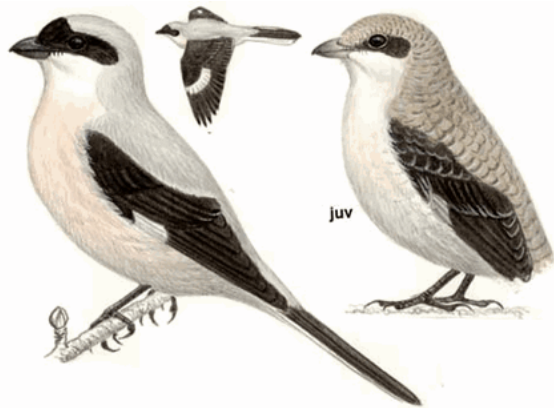

Corvoidea: **Laniidae (ťuhýkovití)**

v ČR: dřívě
hnízdil

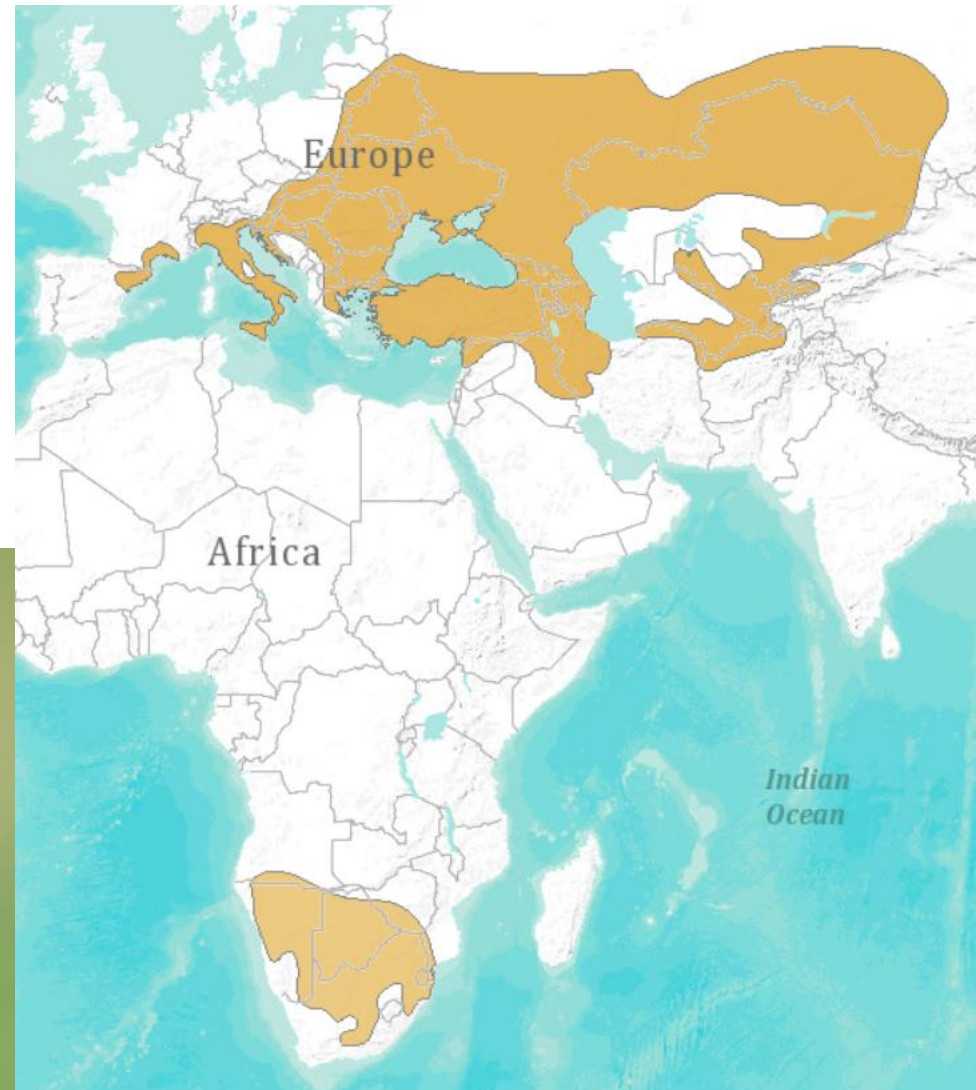

ťuhýk rudohlavý

Lanius senator

Corvoidea: Laniidae (ťuhýkovití)

dříve
v ČR: hnízdil

červený seznam ČR: **RE**
legislativní ochrana: **SO**
červený seznam IUCN: **LC**

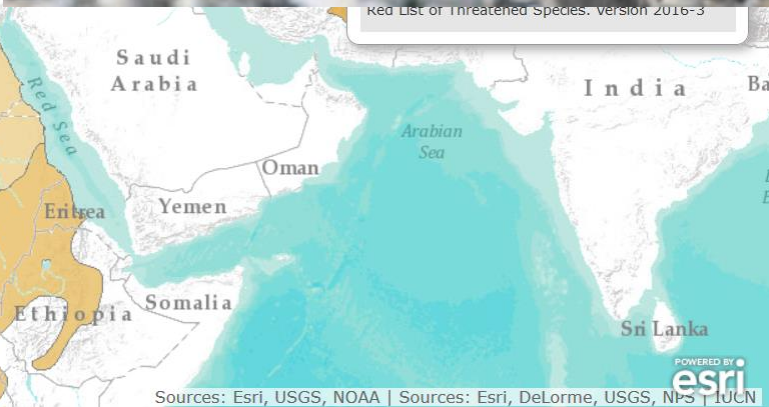



Oriolidae
žluvovití

Oriolus

Oriolus oriolus
žluva hajní



Laniidae
ťuhýkovití

Lanius

Lanius collurio
ťuhák obecný

Lanius excubitor
ťuhák šedý

Lanius minor
ťuhák menší

Lanius senator
ťuhák rudohlavý



Corvoidea

Corvidae
krkavcovití

Pica

Pica pica
straka obecná

Garrulus

Garrulus glandarius
sojka obecná

Nucifraga

Nucifraga caryocatactes
ořešník kropenatý

Corvus

Corvus cornix
vrána šedá

Corvus corone
vrána černá

Corvus monedula
kavka obecná

Corvus frugilegus
havran polní

Corvus corax
krkavec velký

straka obecná

Pica pica

Corvoidea: **Corvidae** (krkavcovití)

v ČR: **hnízdí**

zimuje

červený seznam ČR: -
legislativní ochrana: -
červený seznam IUCN: LC

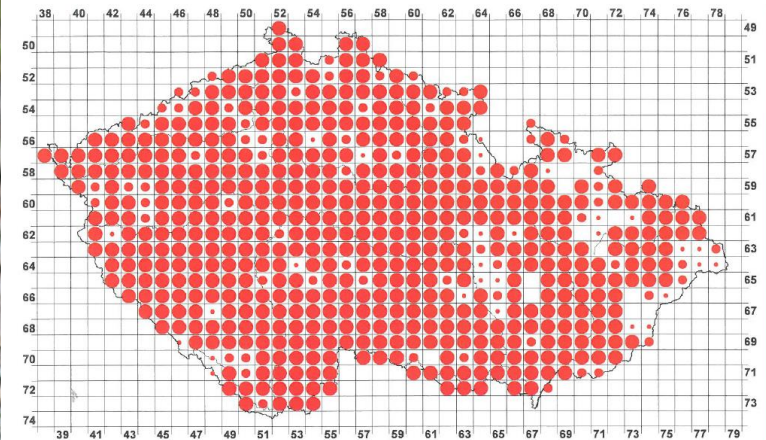

Počet čtverců, ve kterých byl druh zaznamenán

	1973–1977 87 % (738)	1985–1989 94 % (589)	2001–2003 96 % (604)
<i>Možné hnízdění</i>	7 % (54)	7 % (38)	5 % (28)
<i>Pravděpodobné hnízdění</i>	12 % (85)	8 % (47)	11 % (67)
<i>Prokázané hnízdění</i>	81 % (599)	86 % (504)	84 % (509)

1985–1989

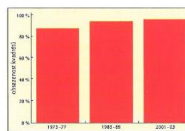

sojka obecná *Garrulus glandarius*

Corvoidea: **Corvidae** (krkavcovití)

v ČR: **hnízdí**

protahuje

zimuje

červený seznam ČR: -
legislativní ochrana: -
červený seznam IUCN: LC

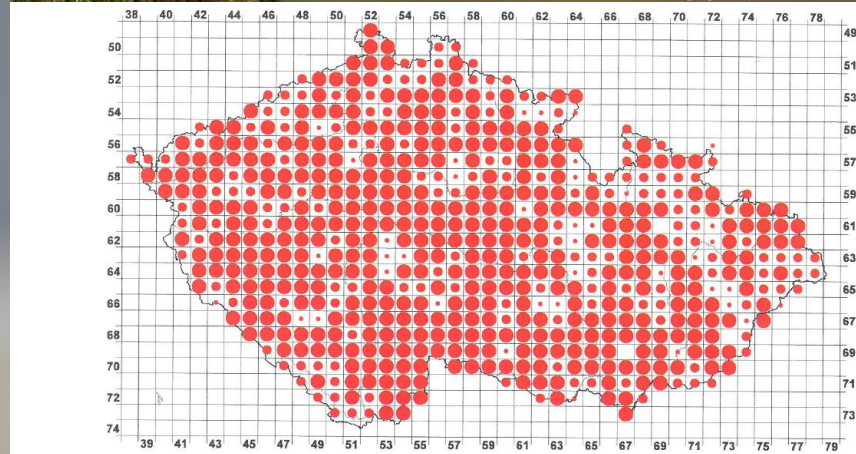

Počet čtverců, ve kterých byl druh zaznamenán

	1973–1977 98 % (830)	1985–1989 98 % (615)	2001–2003 100 % (625)
Možné hnízdění	8 % (64)	7 % (40)	6 % (39)
Pravděpodobné hnízdění	17 % (137)	18 % (112)	26 % (162)
Prokázané hnízdění	76 % (629)	75 % (463)	68 % (424)

1985–1989

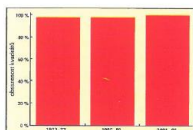

ořešník kropenatý

Nucifraga caryocatactes

Corvoidea: **Corvidae** (krkavcovití)

v ČR: **hnízdí**

protahuje

zimuje

červený seznam ČR: **VU**

legislativní ochrana: **O**

červený seznam IUCN: **LC**



© Luboš Mráz
www.naturfoto.cz

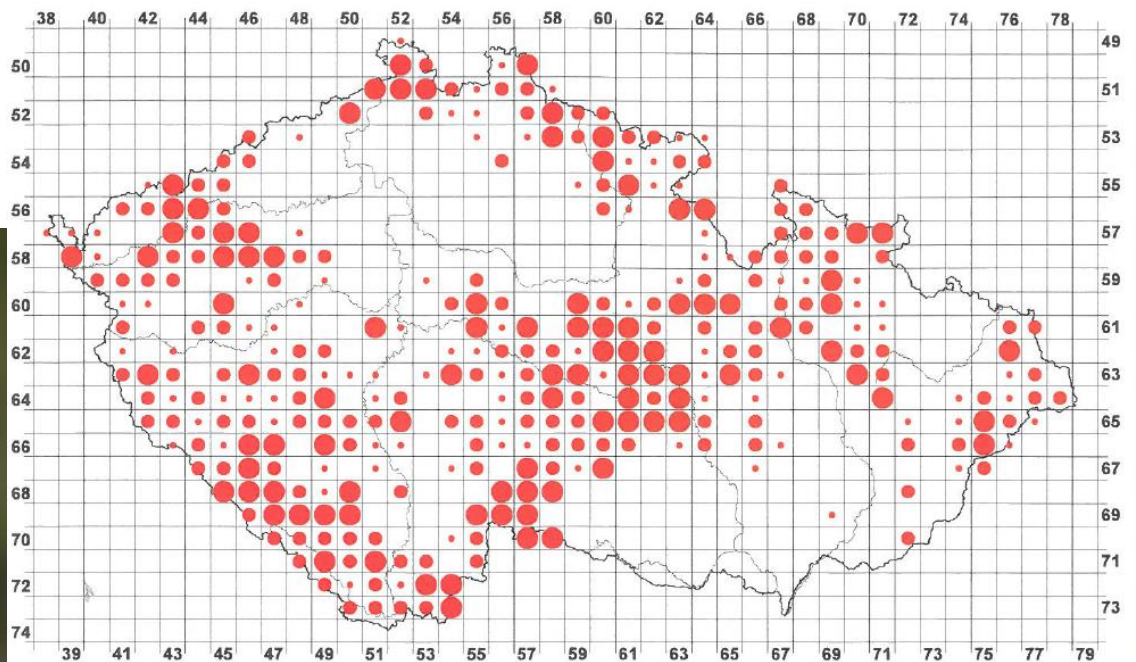

Počet čtverců, ve kterých byl druh zaznamenán

	1973–1977 37 % (313)	1985–1989 50 % (316)	2001–2003 54 % (339)
Možné hnízdění	33 % (103)	25 % (80)	29 % (97)
Pravděpodobné hnízdění	29 % (91)	33 % (105)	43 % (147)
Prokázané hnízdění	38 % (119)	42 % (131)	28 % (95)

1985–1989

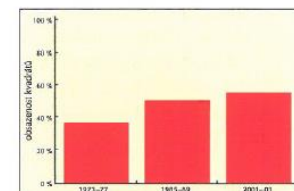

vrána šedá

Corvus cornix

Corvoidea: **Corvidae** (krkavcovití)

v ČR: **hnízdí**

protahuje

zimuje

červený seznam ČR: NT/LC

legislativní ochrana: -

červený seznam IUCN: LC

RL2003/RL2017

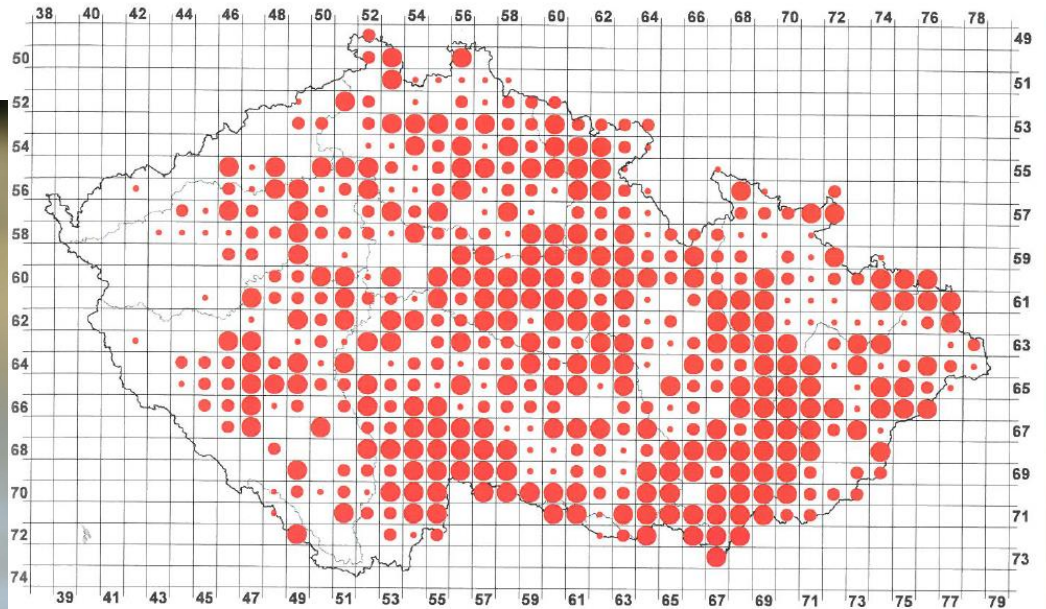
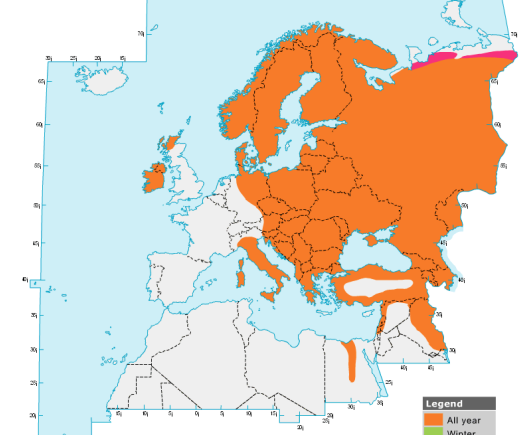

Počet čtverců, ve kterých byl druh zaznamenán

	1973–1977 85 % (715)	1985–1989 83 % (520)	2001–2003 78 % (492)
Možné hnízdění	13 % (92)	13 % (69)	20 % (99)
Pravděpodobné hnízdění	18 % (131)	25 % (131)	33 % (162)
Prokázané hnízdění	69 % (492)	62 % (320)	47 % (231)

1985–1989

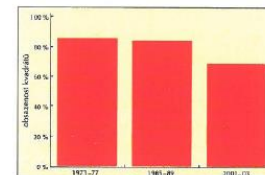

vrána černá

Corvus corone

Corvoidea: **Corvidae** (krkavcovití)

v ČR: **hnízdí** protahuje zimuje

červený seznam ČR: NT
 legislativní ochrana: -
 červený seznam IUCN: LC

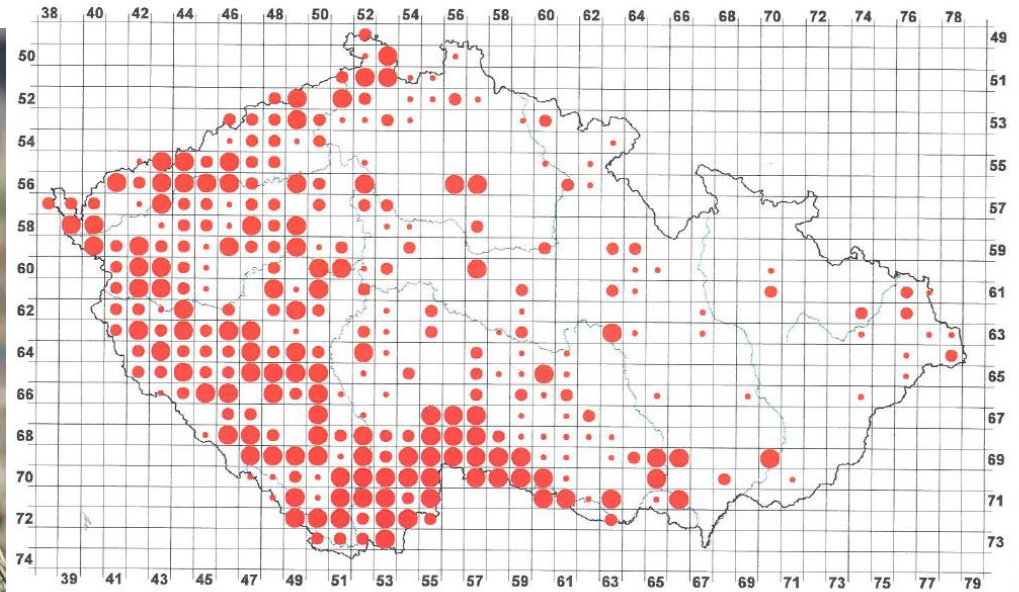

Počet čtverců, ve kterých byl druh zaznamenán

	1973–1977 39 % (330)	1985–1989 43 % (269)	2001–2003 48 % (301)
<i>Možné hnízdění</i>	22 % (72)	21 % (57)	29 % (86)
<i>Pravděpodobné hnízdění</i>	19 % (63)	29 % (79)	36 % (108)
<i>Prokázané hnízdění</i>	59 % (195)	49 % (133)	36 % (107)

1985–1989

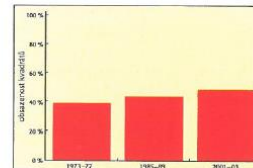

kavka obecná

Corvus monedula

Corvoidea: **Corvidae** (krkavcovití)

v ČR: **hnízdí** protahuje zimuje

červený seznam ČR: NT
 legislativní ochrana: SO
 červený seznam IUCN: LC



© Lubomír Hlašek



[o] PHOTOME

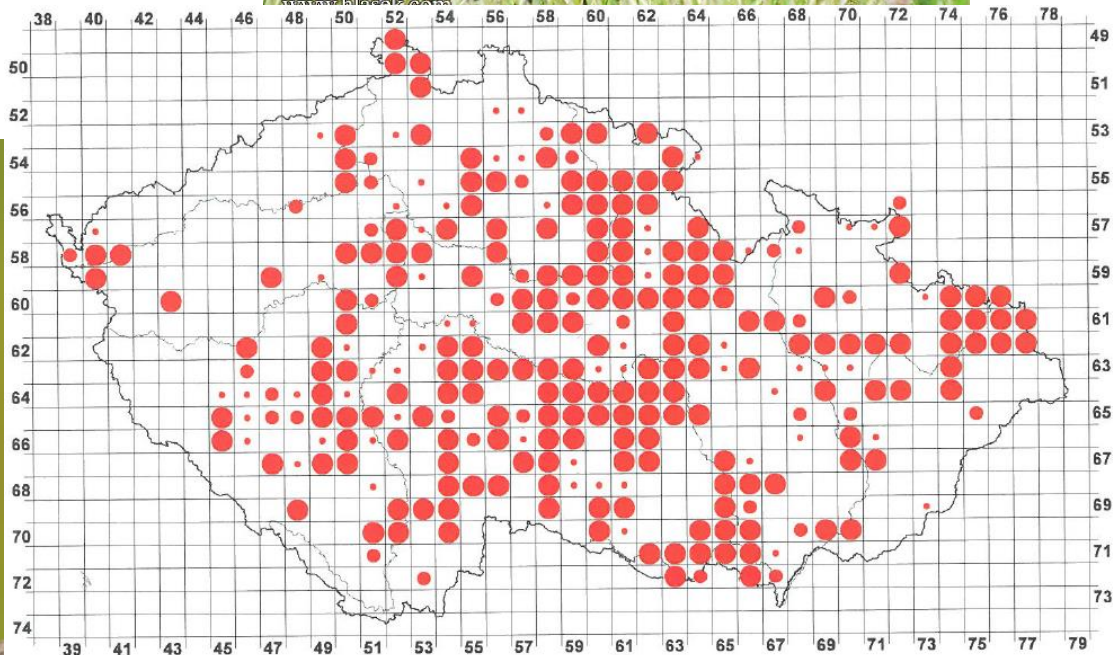

Počet čtverců, ve kterých byl druh zaznamenán

	1973–1977 71 % (598)	1985–1989 64 % (400)	2001–2003 45 % (285)
Možné hnízdění	7 % (39)	14 % (56)	21 % (60)
Pravděpodobné hnízdění	10 % (59)	12 % (48)	12 % (34)
Prokázané hnízdění	84 % (500)	74 % (296)	67 % (191)

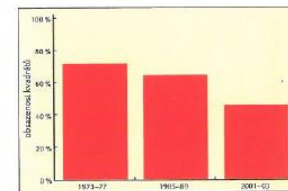

1985–1989

havran polní

Corvus frugilegus

Corvoidea: **Corvidae** (krkavcovití)

v ČR: **hnízdí** protahuje **zimuje**

červený seznam ČR: **VU**
 legislativní ochrana: -
 červený seznam IUCN: **LC**

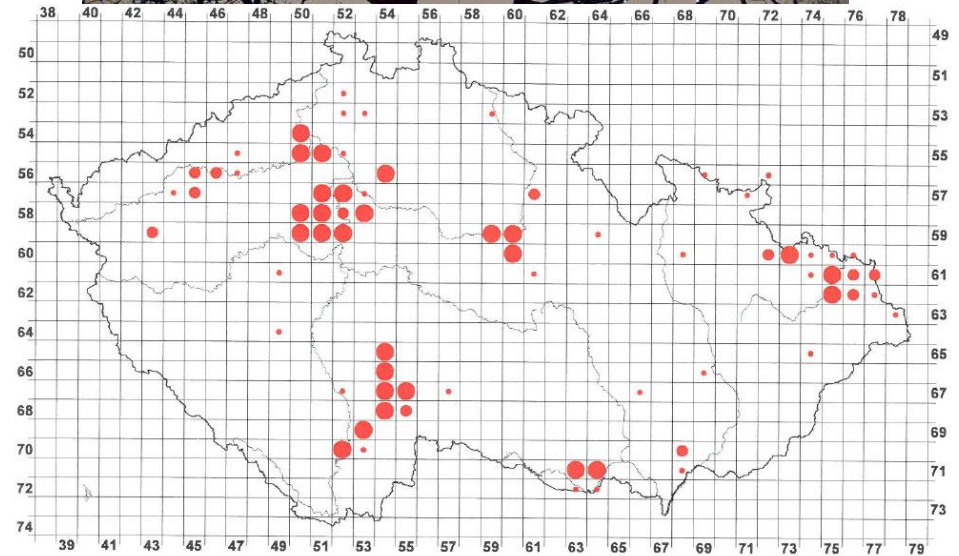
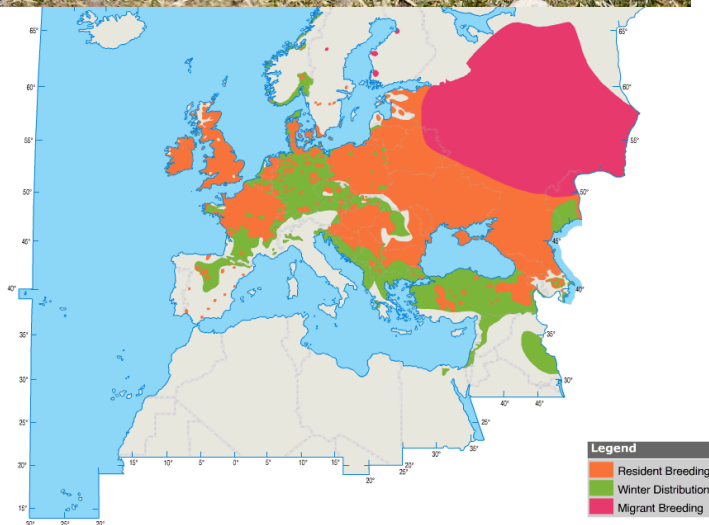

Počet čtverců, ve kterých byl druh zaznamenán

	1973–1977	7 % (61)	1985–1989	14 % (85)	2001–2003	11 % (71)
Možné hnízdění	16 % (10)		41 % (35)		45 % (32)	
Pravděpodobné hnízdění	21 % (13)		17 % (14)		17 % (12)	
Prokázané hnízdění	62 % (38)		42 % (36)		38 % (27)	

1985–1989



krkavec velký

Corvus corax

Corvoidea: **Corvidae** (krkavcovití)

v ČR: **hnízdí**

zimuje

červený seznam ČR: **VU/ LC**
 legislativní ochrana: **O**
 červený seznam IUCN: **LC**

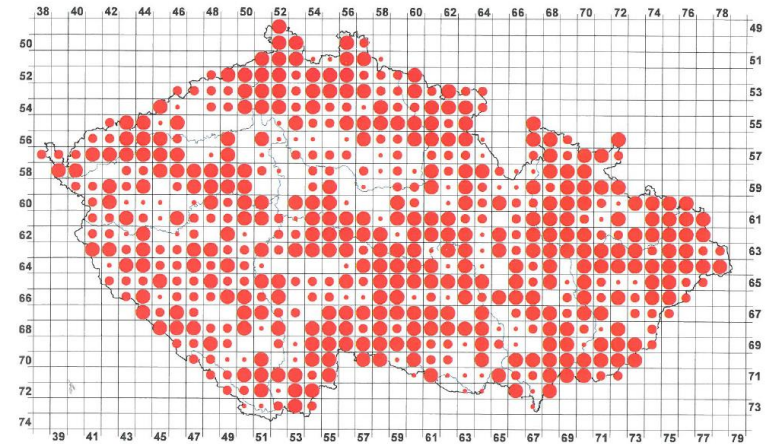

Počet čtverců, ve kterých byl druh zaznamenán

	1973–1977	1985–1989	2001–2003
Možné hnízdění	3 % (23)	45 % (284)	90 % (566)
Pravděpodobné hnízdění	26 % (6)	23 % (65)	14 % (79)
Prokázané hnízdění	57 % (13)	41 % (117)	31 % (175)
	17 % (4)	36 % (102)	55 % (312)

1985–1989

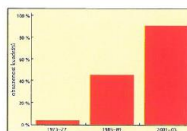

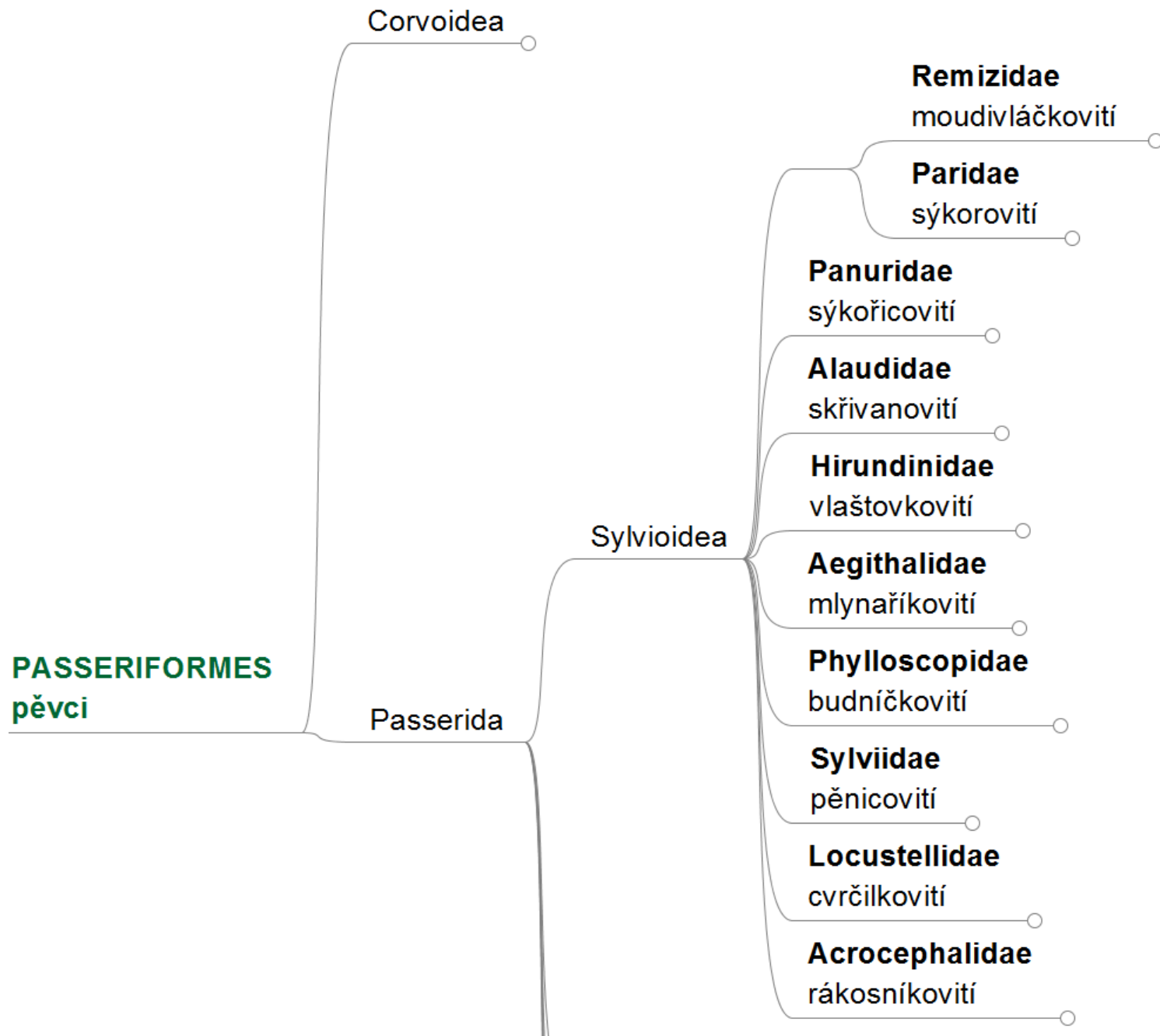

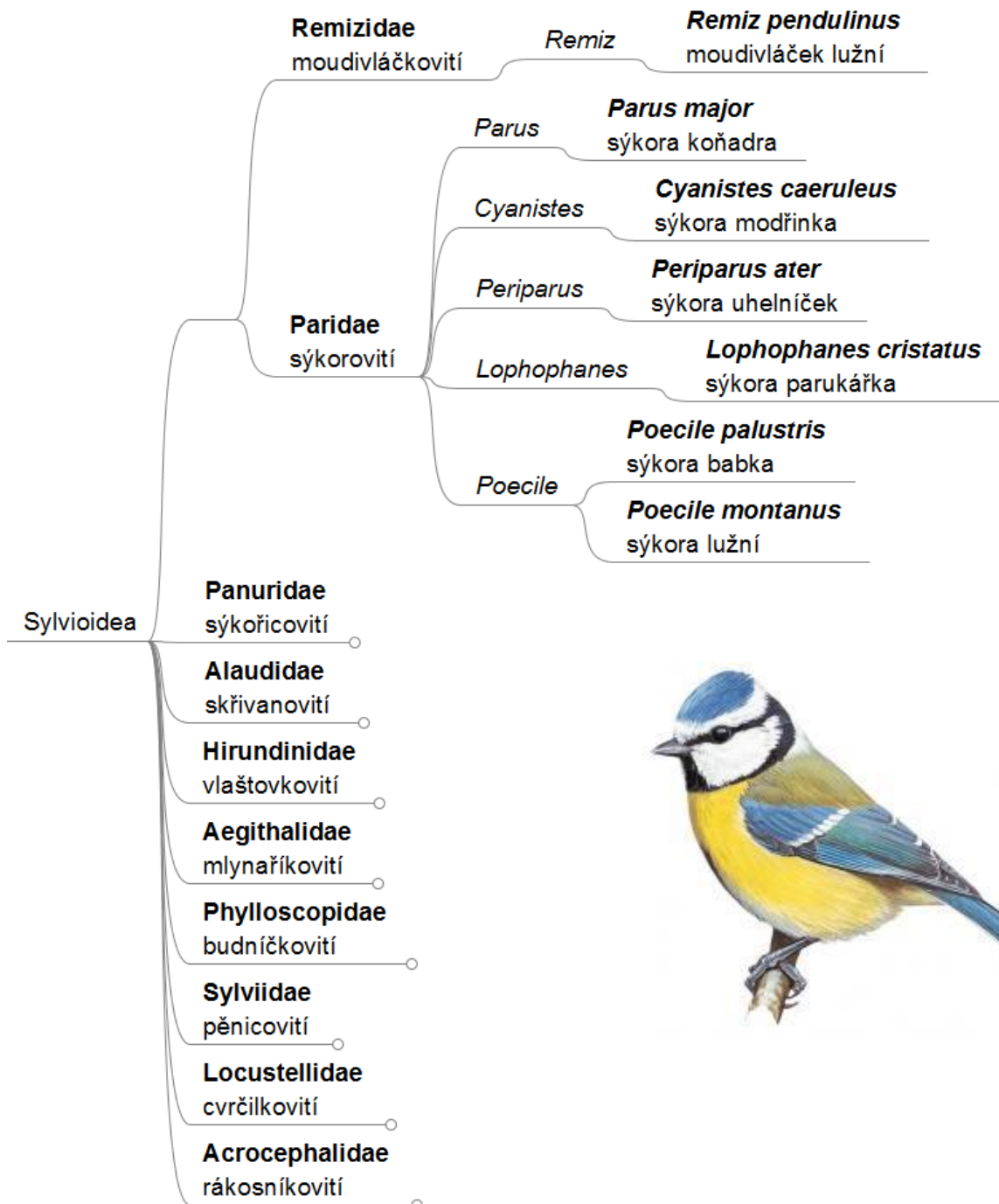

moudivláček lužní

Remiz pendulinus

červený seznam ČR: NT/VU
 legislativní ochrana: O
 červený seznam IUCN: LC

Sylvioidea: Remizidae (moudivláčkovití)

v ČR: **hnízdí**

protahuje

vzácně
zimuje



Zdeněk Tunka © www.birdphoto.cz

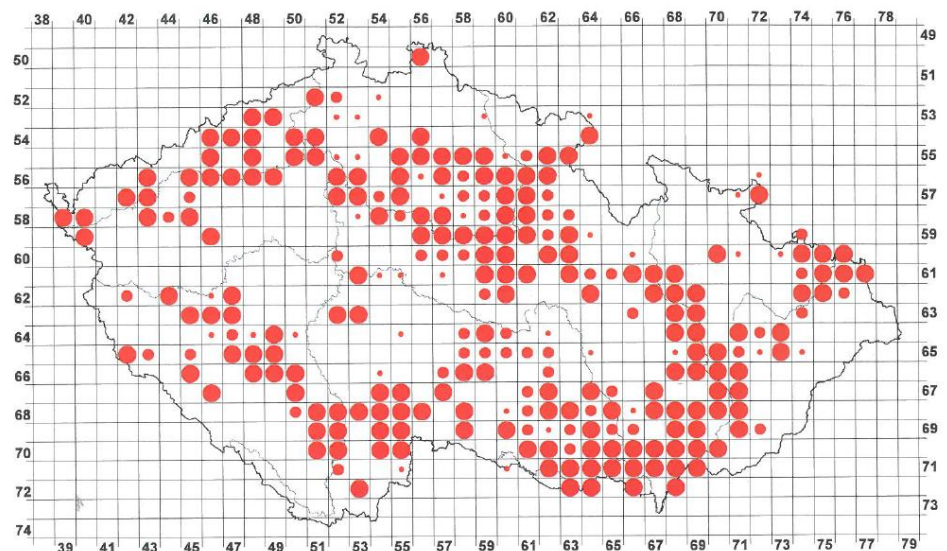

Počet čtverců, ve kterých byl druh zaznamenán

	1973–1977	21 % (178)	1985–1989	47 % (295)	2001–2003	43 % (272)
Možné hnízdění	12 % (21)		7 % (21)		14 % (37)	
Pravděpodobné hnízdění	13 % (23)		13 % (37)		20 % (53)	
Prokázané hnízdění	75 % (134)		80 % (237)		67 % (182)	

1985–1989

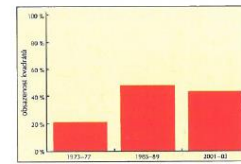

sýkora koňadra

Parus major

Sylvioidea: **Paridae** (sýkorovití)

v ČR: **hnízdí**

protahuje

zimuje

červený seznam ČR: -
 legislativní ochrana: -
 červený seznam IUCN: LC

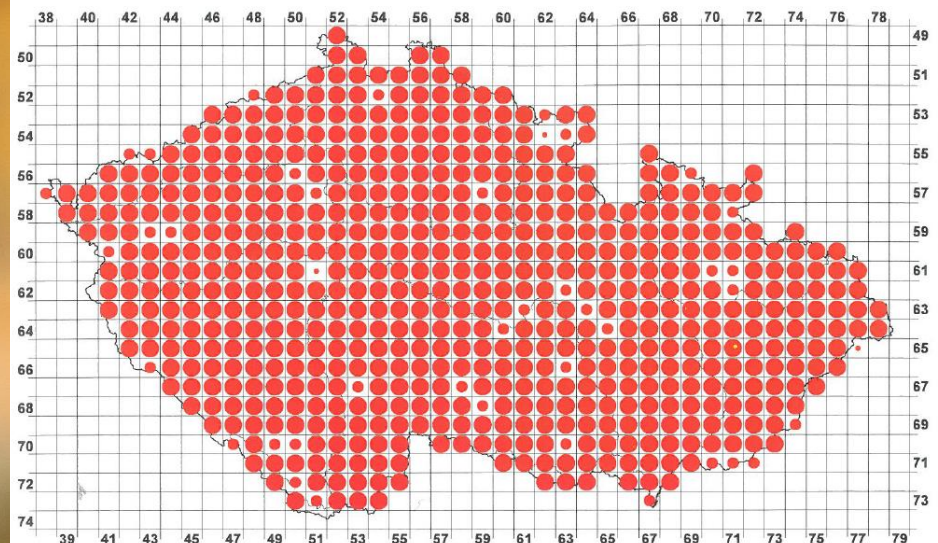

Počet čtverců, ve kterých byl druh zaznamenán

	1973–1977	100 % (844)	1985–1989	100 % (627)	2001–2003	100 % (628)
<i>Možné hnízdění</i>	2 % (16)		2 % (11)		1 % (3)	
<i>Pravděpodobné hnízdění</i>	5 % (39)		2 % (14)		6 % (39)	
<i>Prokázané hnízdění</i>	94 % (789)		96 % (602)		93 % (586)	

1985–1989

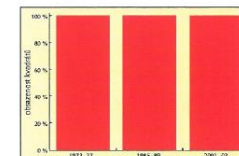

sýkora modřinka

Cyanistes caeruleus

Sylvioidea: Paridae (sýkorovití)

v ČR: **hnízdí**

protahuje

zimuje

červený seznam ČR: -
 legislativní ochrana: -
 červený seznam IUCN: LC

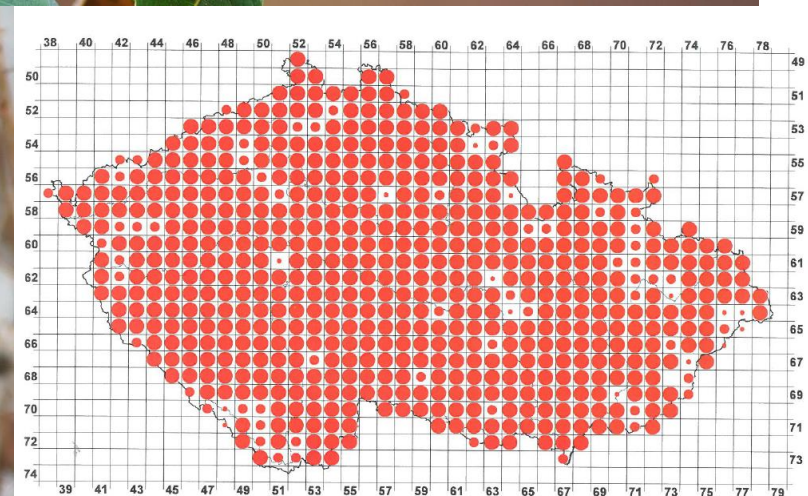

Počet čtverců, ve kterých byl druh zaznamenán

1973–1977 98 % (829) 1985–1989 99 % (624) 2001–2003 100 % (627)

Možné hnízdění 4 % (30) 3 % (21) 2 % (15)

Pravděpodobné hnízdění 9 % (73) 4 % (25) 10 % (61)

Prokázané hnízdění 88 % (726) 93 % (578) 88 % (551)

1985–1989

38 40 42 44 46 48 50 52 54 56 58 60 62 64 66 68 70 72 74 76 78

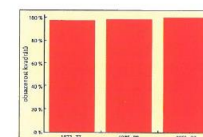

sýkora uhelníček

Periparus ater

Sylvioidea: Paridae (sýkorovití)

v ČR: **hnízdí**

protahuje

zimuje

červený seznam ČR: -
 legislativní ochrana: -
 červený seznam IUCN: LC

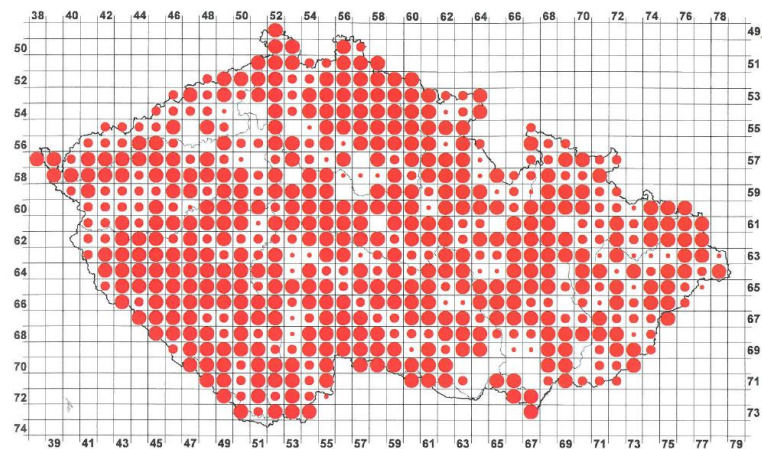

Počet čtverců, ve kterých byl druh zaznamenán

	1973–1977 92 % (778)	1985–1989 93 % (583)	2001–2003 95 % (594)
Možné hnízdní	9 % (73)	13 % (75)	7 % (42)
Pravděpodobné hnízdní	19 % (147)	20 % (117)	27 % (162)
Prokázané hnízdní	72 % (558)	67 % (391)	66 % (390)

1985–1989

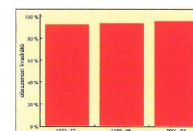

sýkora parukářka

Lophophanes cristatus

Sylvioidea: Paridae (sýkorovití)

v ČR: **hnízdí**

zimuje

červený seznam ČR: -
 legislativní ochrana: -
 červený seznam IUCN: LC

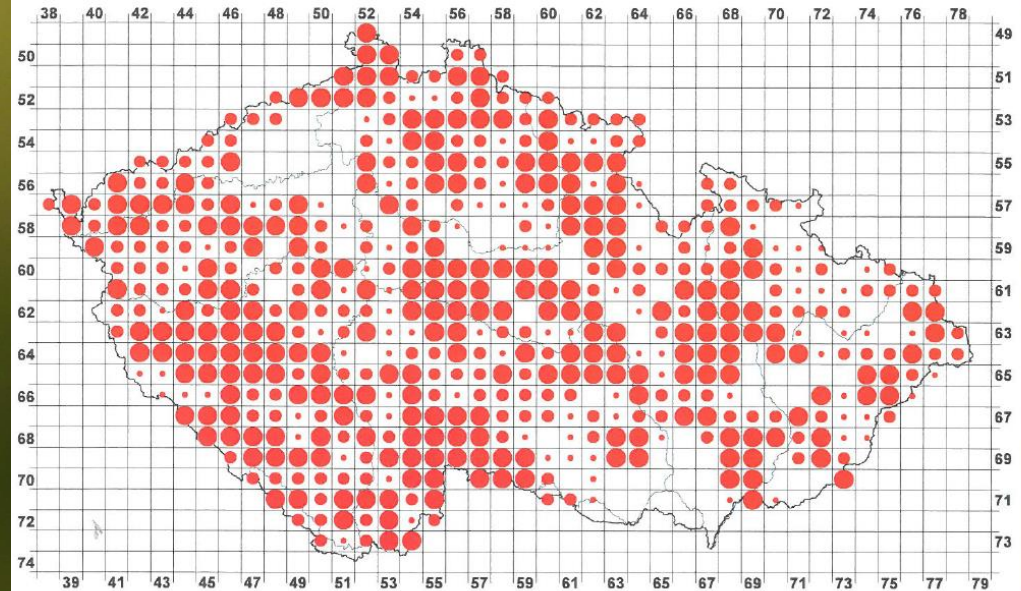

Počet čtverců, ve kterých byl druh zaznamenán

	1973–1977 87 % (734)	1985–1989 85 % (535)	2001–2003 85 % (533)
Možné hnízdění	16 % (119)	14 % (76)	18 % (97)
Pravděpodobné hnízdění	26 % (190)	26 % (138)	36 % (190)
Prokázané hnízdění	58 % (425)	60 % (321)	46 % (246)

1985–1989

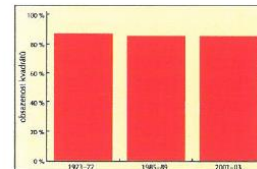

sýkora babka

Poecile palustris

Sylvioidea: Paridae (sýkorovití)

v ČR: **hnízdí**

protahuje

zimuje

červený seznam ČR: LC
 legislativní ochrana: -
 červený seznam IUCN: LC



© Steen Drozd Lund



naturfoto.cz

© Jan Sevcík

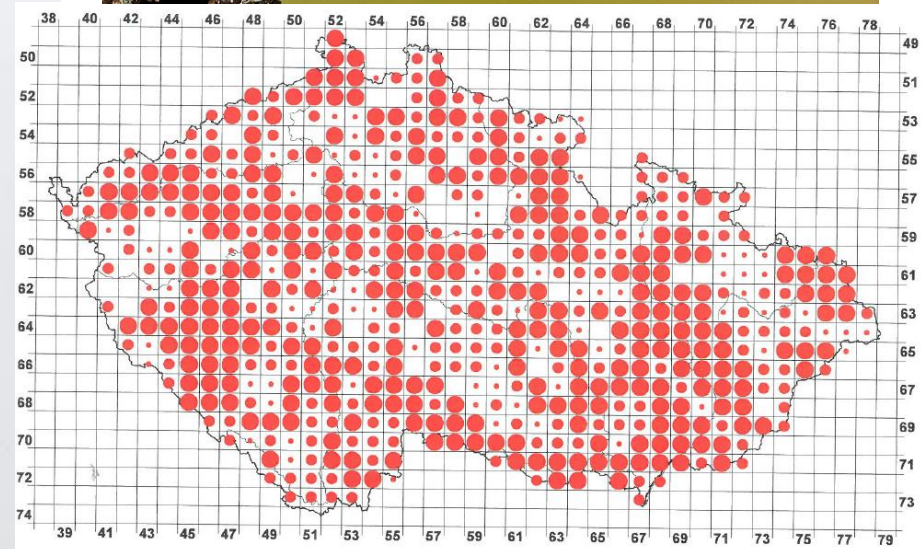

Počet čtverců, ve kterých byl druh zaznamenán

	1973–1977 82 % (694)	1985–1989 88 % (555)	2001–2003 92 % (579)
Možné hnízdění	13 % (92)	11 % (61)	14 % (82)
Pravděpodobné hnízdění	25 % (174)	25 % (139)	35 % (203)
Prokázané hnízdění	62 % (428)	64 % (355)	51 % (294)

1985–1989

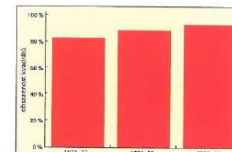

sýkora lužní

Poecile montanus

Sylvioidea: **Paridae** (sýkorovití)

v ČR: **hnízdí**

protahuje

zimuje

červený seznam ČR: LC
legislativní ochrana: -
červený seznam IUCN: LC

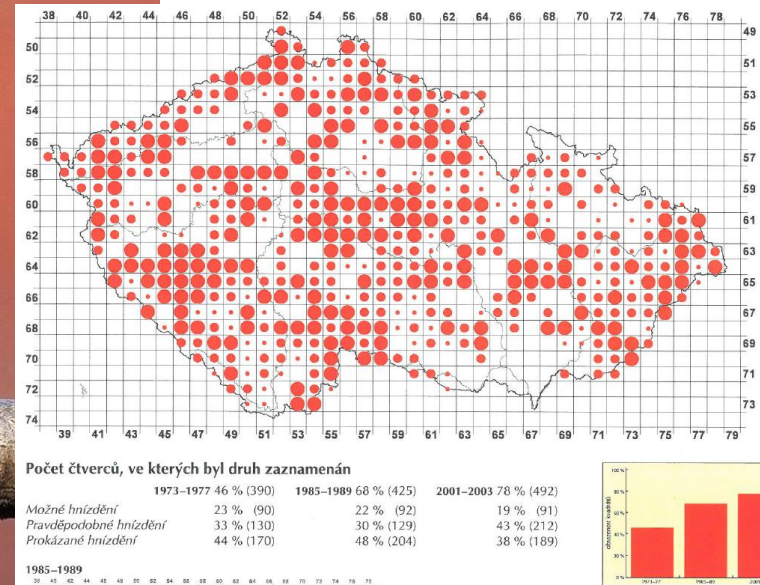

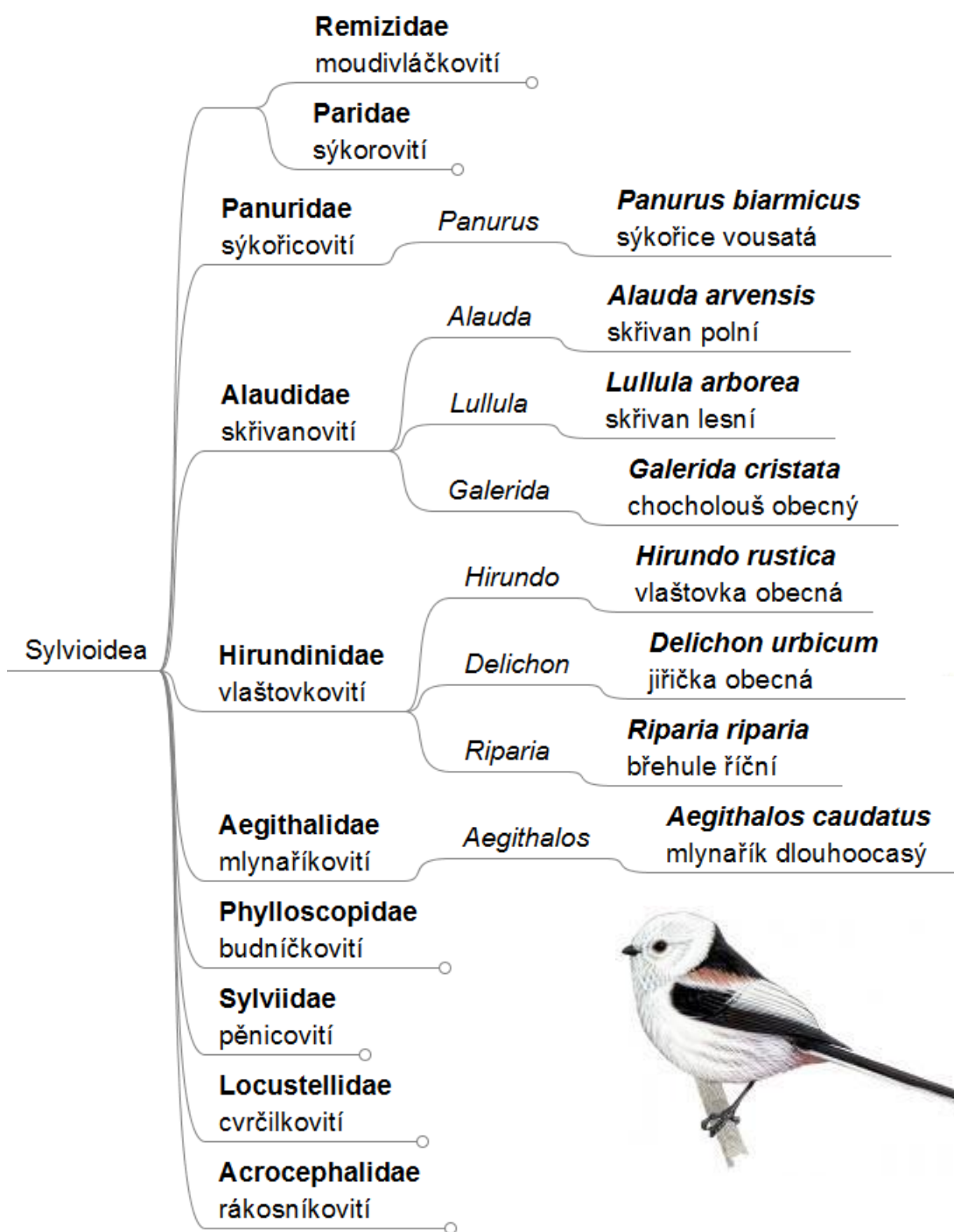

sýkořice vousatá

Panurus biarmicus

Sylvioidea: **Panuridae** (sýkořicovití)

v ČR: **hnízdí**

protahuje

zimuje

červený seznam ČR: **EN**

legislativní ochrana: **SO**

červený seznam IUCN: **LC**

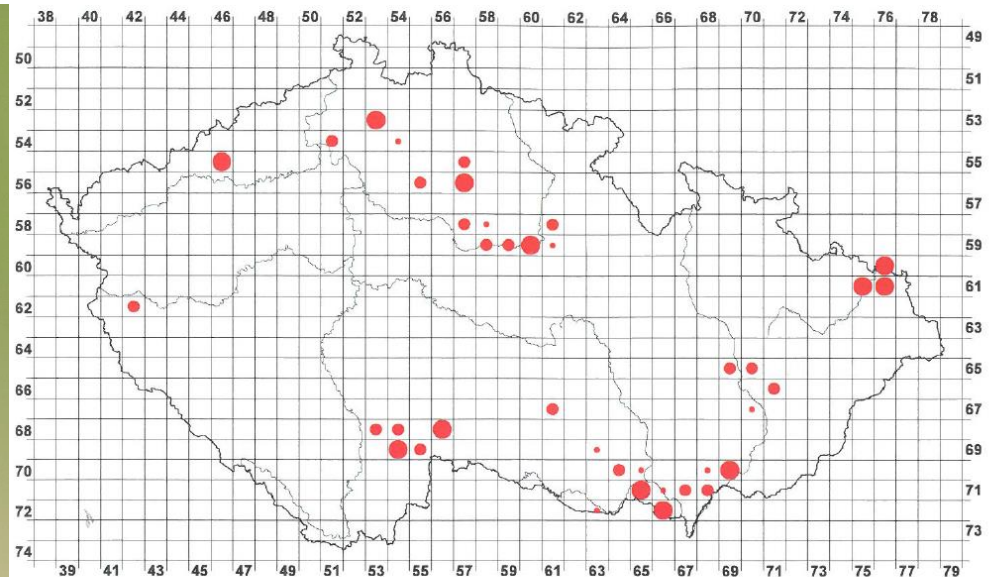

Počet čtverců, ve kterých byl druh zaznamenán

	1973–1977	1985–1989	2001–2003
Možné hnízdění	1 % (11)	5 % (32)	6 % (39)
Pravděpodobné hnízdění	0 % (0)	19 % (6)	23 % (9)
Prokázané hnízdění	27 % (3)	22 % (7)	46 % (18)
	73 % (8)	59 % (19)	31 % (12)

1985–1989

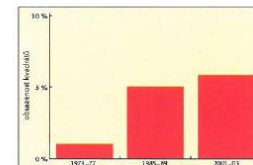

skřivan polní

Alauda arvensis

Sylvioidea: **Alaudidae** (skřivanovití)

v ČR: **hnízdí** protahuje

vzácně
zimuje

červený seznam ČR: LC
legislativní ochrana: -
červený seznam IUCN: LC

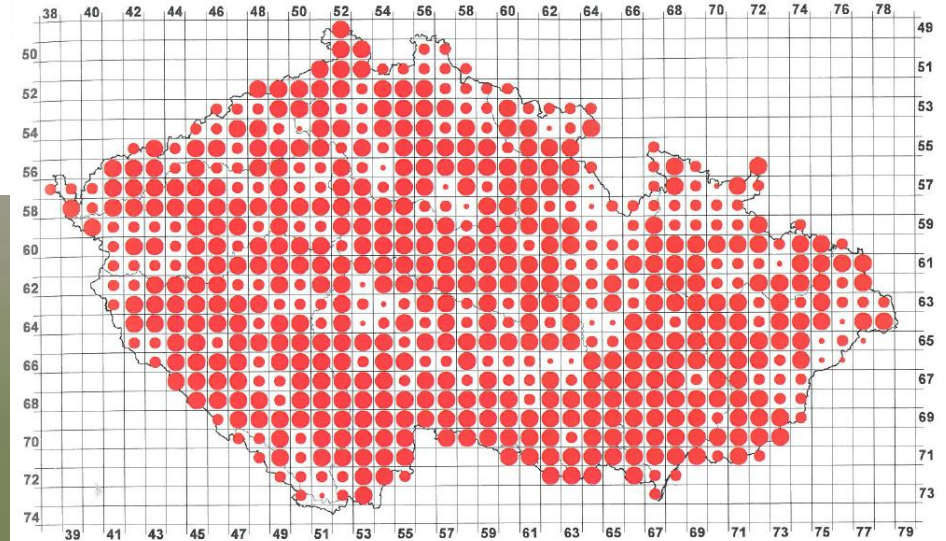

Počet čtverců, ve kterých byl druh zaznamenán

	1973–1977 99 % (840)	1985–1989 100 % (627)	2001–2003 100 % (625)
<i>Možné hnízdění</i>	6 % (46)	6 % (36)	4 % (22)
<i>Pravděpodobné hnízdění</i>	17 % (141)	17 % (105)	31 % (191)
<i>Prokázané hnízdění</i>	78 % (653)	78 % (486)	66 % (412)

1985–1989

38 40 42 44 46 48 50 52 54 56 58 60 62 64 66 68 70 72 74 76 78

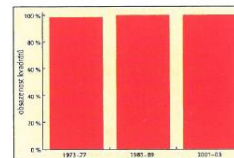

skřivan lesní

Lullula arborea

Sylvioidea: **Alaudidae** (skřivanovití)

v ČR: **hnízdí**

protahuje

vzácně
zimuje

červený seznam ČR: **EN**

legislativní ochrana: **SO**

červený seznam IUCN: **LC**

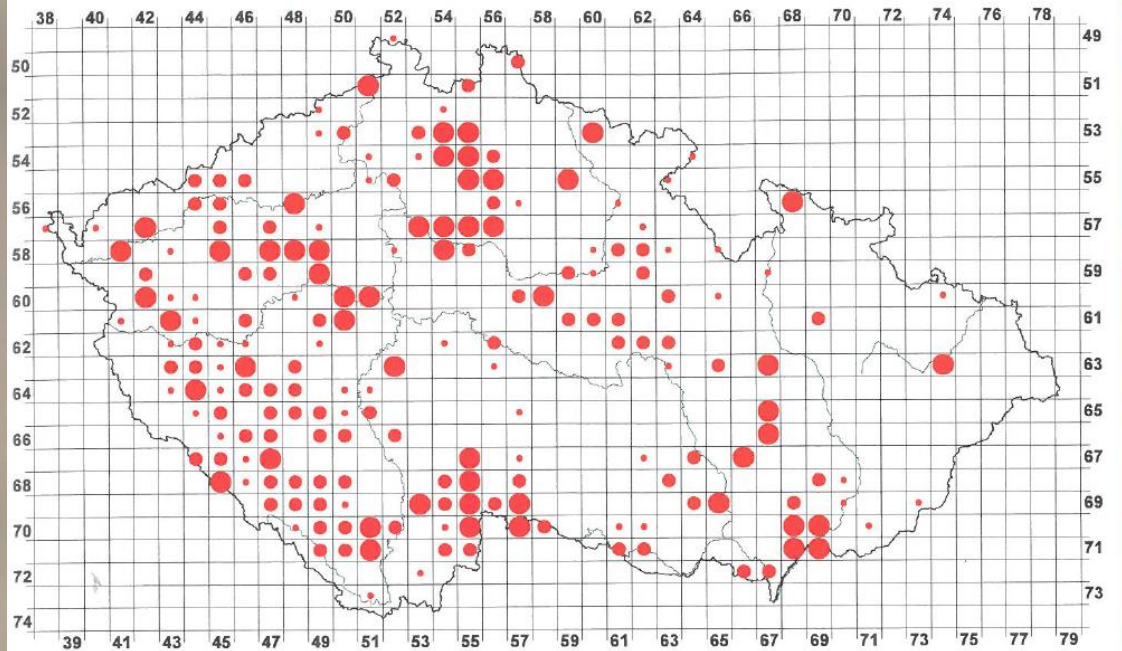

Počet čtverců, ve kterých byl druh zaznamenán

	1973–1977 39 % (331)	1985–1989 26 % (164)	2001–2003 31 % (195)
Možné hnízdění	37 % (122)	37 % (60)	31 % (60)
Pravděpodobné hnízdění	34 % (112)	38 % (63)	42 % (82)
Prokázané hnízdění	29 % (97)	25 % (41)	27 % (53)

1985–1989

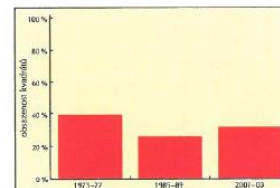

chocholouš obecný

Galerida cristata

červený seznam ČR:

EN/CR

legislativní ochrana:

O

červený seznam IUCN:

LC

Sylvioidea: **Alaudidae** (skřivanovití)

v ČR: **hnízdí**

zimuje

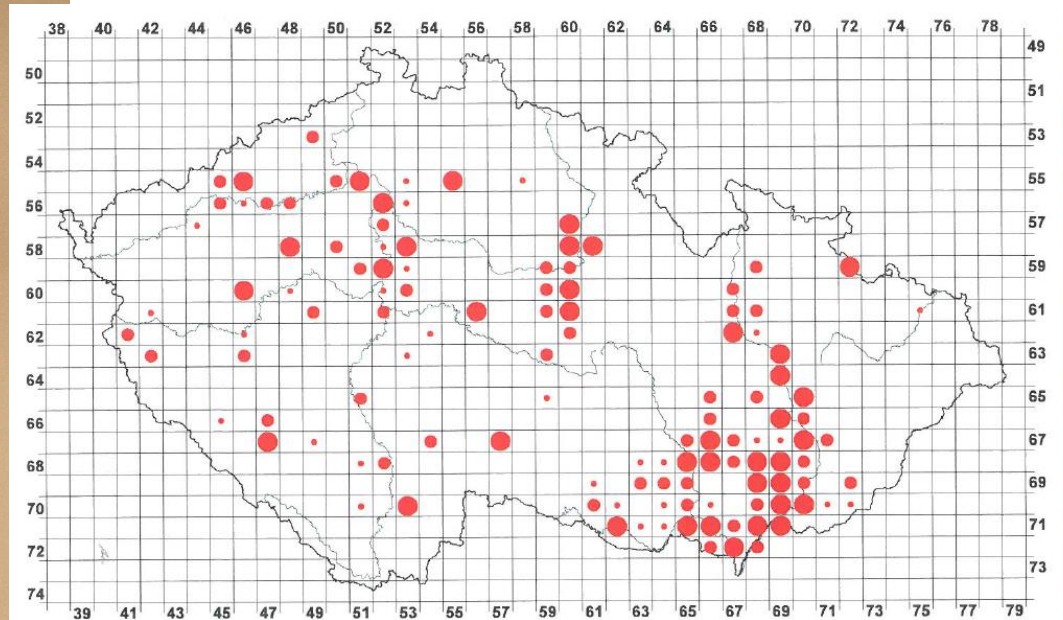

Počet čtverců, ve kterých byl druh zaznamenán

	1973–1977	1985–1989	2001–2003
Možné hnízdění	56 % (470)	44 % (279)	19 % (120)
Pravděpodobné hnízdění	19 % (88)	18 % (50)	27 % (32)
Prokázané hnízdění	31 % (145)	31 % (85)	41 % (49)
	50 % (237)	52 % (144)	33 % (39)

1985–1989

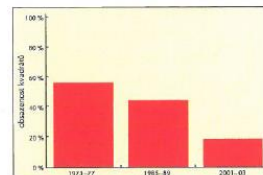

vlaštovka obecná

Hirundo rustica

červený seznam ČR: NT/LC
 legislativní ochrana: O
 červený seznam IUCN: LC



Sylvioidea: **Hirundinidae (vlaštovkovití)**

v ČR: **hnízdí**

protahuje

výjimečně
zimuje

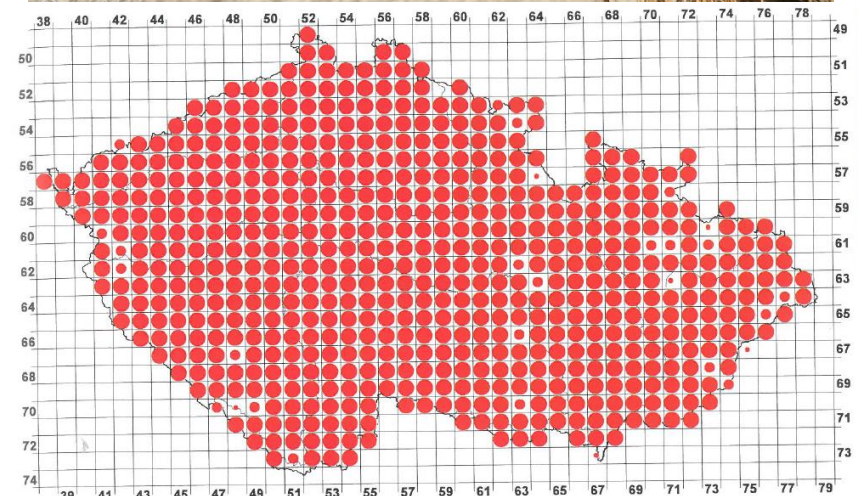

Počet čtverců, ve kterých byl druh zaznamenán

	1973–1977	100 % (842)	1985–1989	100 % (628)	2001–2003	100 % (627)
Možné hnízdění	1 % (7)		2 % (10)		1 % (6)	
Pravděpodobné hnízdění	2 % (13)		1 % (5)		4 % (22)	
Prokázané hnízdění	98 % (822)		98 % (613)		96 % (599)	

1985–1989

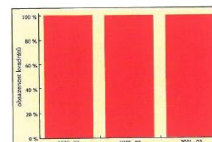

jiříčka obecná

Delichon urbicum

Sylvioidea: **Hirundinidae (vlašťovkovití)**

v ČR: **hnízdí** protahuje

červený seznam ČR:	NT
legislativní ochrana:	-
červený seznam IUCN:	LC

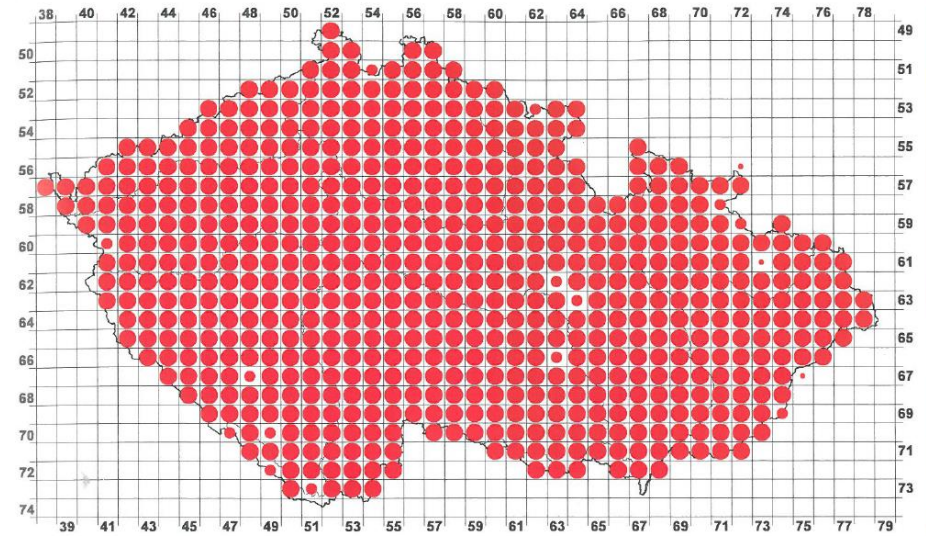

Počet čtverců, ve kterých byl druh zaznamenán

	1973–1977	100 % (843)	1985–1989	100 % (627)	2001–2003	100 % (627)
Možné hnízdění	1 % (6)		2 % (13)		1 % (3)	
Pravděpodobné hnízdění	1 % (11)		1 % (4)		2 % (14)	
Prokázané hnízdění	98 % (826)		97 % (610)		97 % (610)	

1985–1989

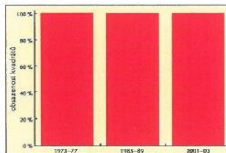

břehule říční

Riparia riparia

červený seznam ČR: NT
 legislativní ochrana: O
 červený seznam IUCN: LC

Sylvioidea: **Hirundinidae** (vlašťovkovití)

v ČR: **hnízdí** protahuje

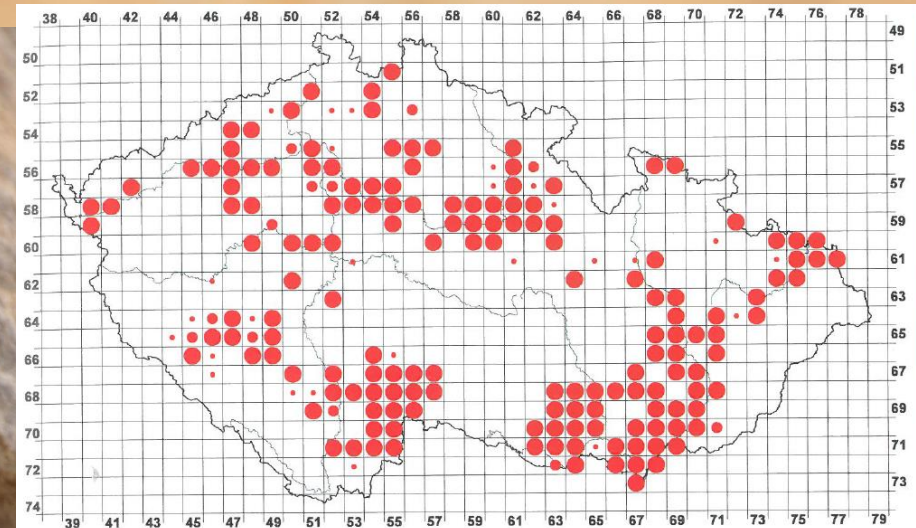

Počet čtverců, ve kterých byl druh zaznamenán

	1973–1977 27 % (226)	1985–1989 39 % (246)	2001–2003 31 % (194)
Možné hnízdění	20 % (44)	6 % (15)	13 % (26)
Pravděpodobné hnízdění	6 % (14)	8 % (20)	6 % (12)
Prokázané hnízdění	74 % (168)	86 % (211)	80 % (156)

1985–1989

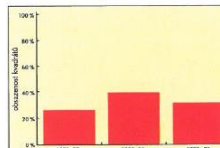

mlynařík dlouhoocasý

Aegithalos caudatus

červený seznam ČR: LC
 legislativní ochrana: -
 červený seznam IUCN: LC

Sylvioidea: **Aegithalidae** (mlynaříkovití)

v ČR: **hnízdí**

protahuje

zimuje

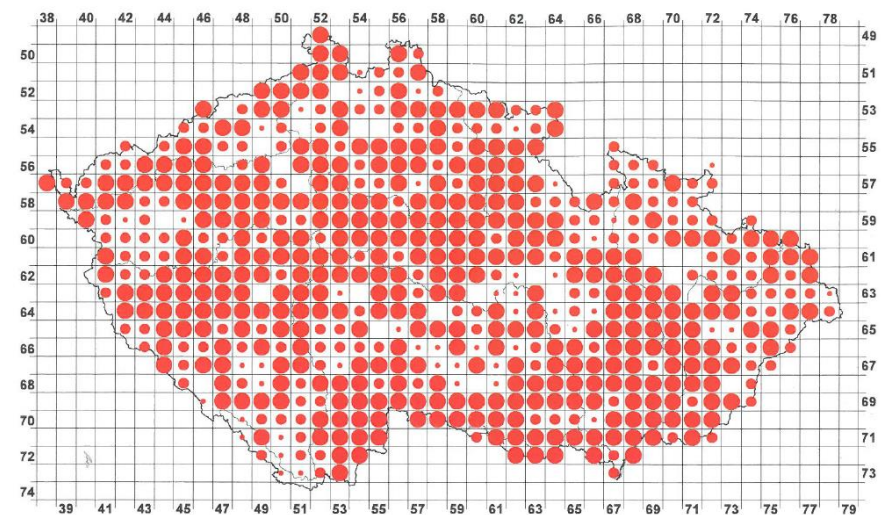

Počet čtvců, ve kterých byl druh zaznamenán

	1973–1977 85 % (718)	1985–1989 91 % (570)	2001–2003 94 % (591)
<i>Možné hnízdění</i>	12 % (83)	10 % (57)	8 % (47)
<i>Pravděpodobné hnízdění</i>	23 % (164)	19 % (108)	29 % (173)
<i>Prokázané hnízdění</i>	66 % (471)	71 % (405)	63 % (371)

1985–1989

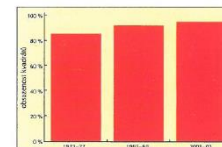

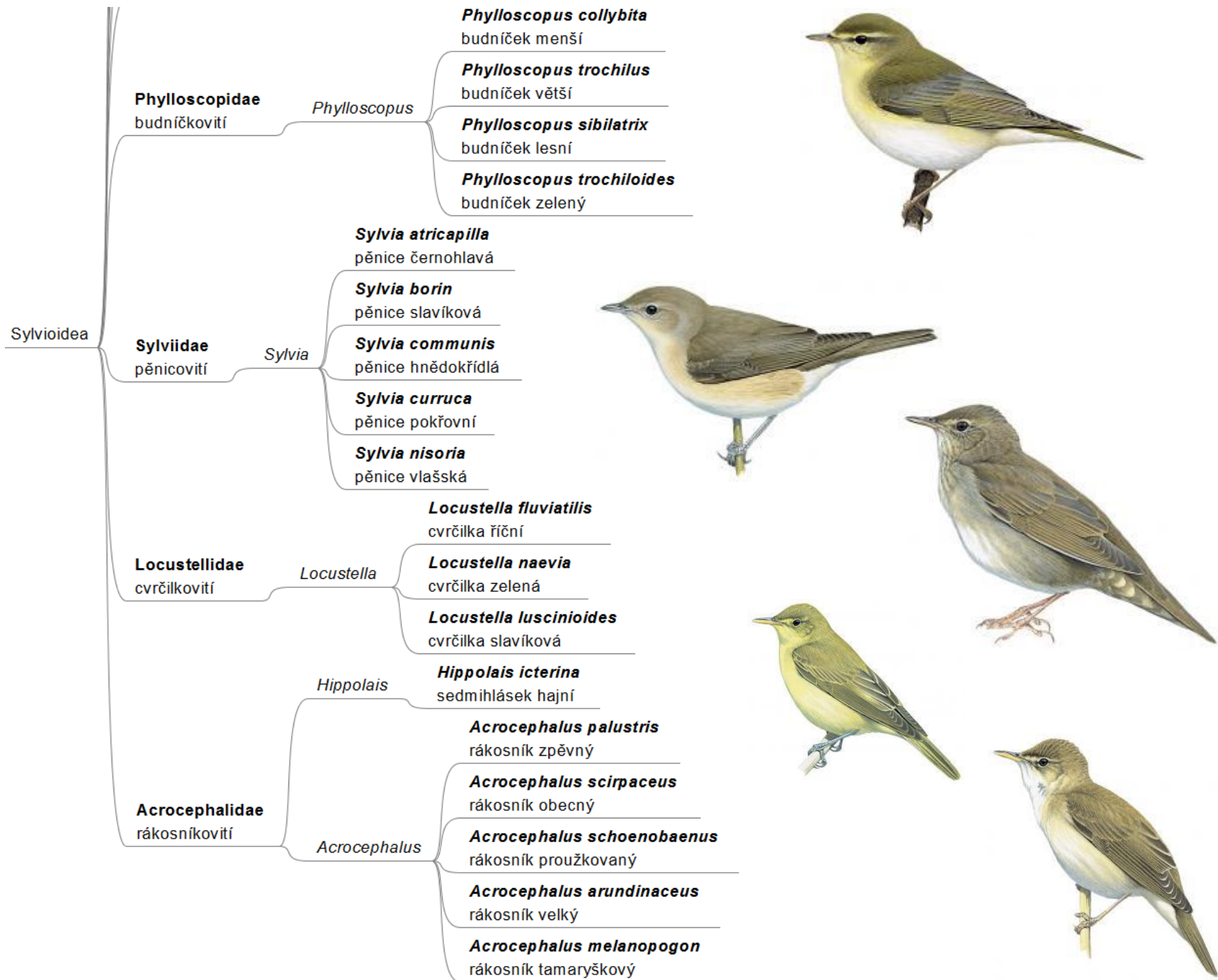

Sylvioidea: **Phylloscopidae** (budníčkovití)

budníček menší

Phylloscopus collybita

v ČR: **hnízdí**

protahuje

vzácně
zimuje

červený seznam ČR: LC

legislativní ochrana: -

červený seznam IUCN: LC

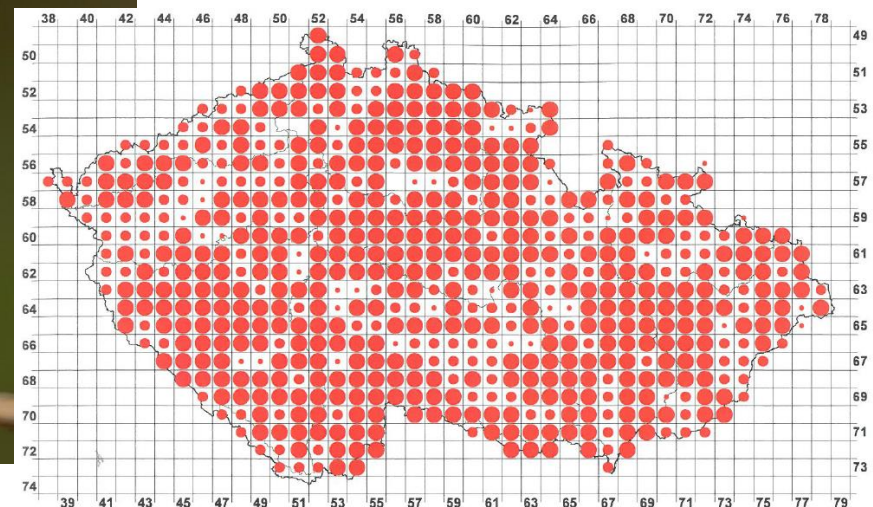

Počet čtverců, ve kterých byl druh zaznamenán

	1973–1977 97 % (817)	1985–1989 99 % (624)	2001–2003 100 % (625)
<i>Možné hnízdění</i>	14 % (110)	11 % (68)	6 % (35)
<i>Pravděpodobné hnízdění</i>	23 % (185)	18 % (115)	28 % (176)
<i>Prokázané hnízdění</i>	64 % (522)	71 % (441)	66 % (414)

1985–1989

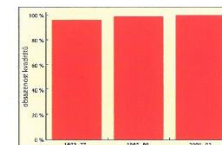

budníček větší

Phylloscopus trochilus

červený seznam ČR: LC

legislativní ochrana: -

červený seznam IUCN: LC

Sylvioidea: **Phylloscopidae** (budníčkovití)

v ČR: **hnízdí**

protahuje

výjimečně
zimuje

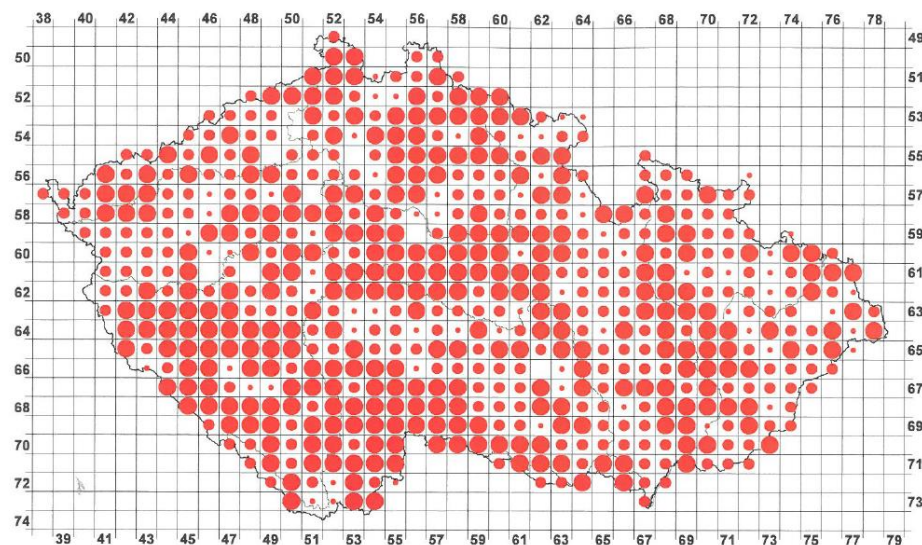

Počet čtverců, ve kterých byl druh zaznamenán

	1973–1977 94 % (792)	1985–1989 98 % (616)	2001–2003 98 % (618)
Možné hnízdění	21 % (167)	16 % (98)	11 % (67)
Pravděpodobné hnízdění	29 % (233)	28 % (170)	40 % (248)
Prokázané hnízdění	50 % (392)	57 % (348)	49 % (303)

1985–1989

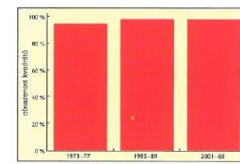

Sylvioidea: **Phylloscopidae** (budníčkovití)

budníček lesní

Phylloscopus sibilatrix

v ČR: **hnízdí**

protahuje

červený seznam ČR: LC

legislativní ochrana: -

červený seznam IUCN: LC

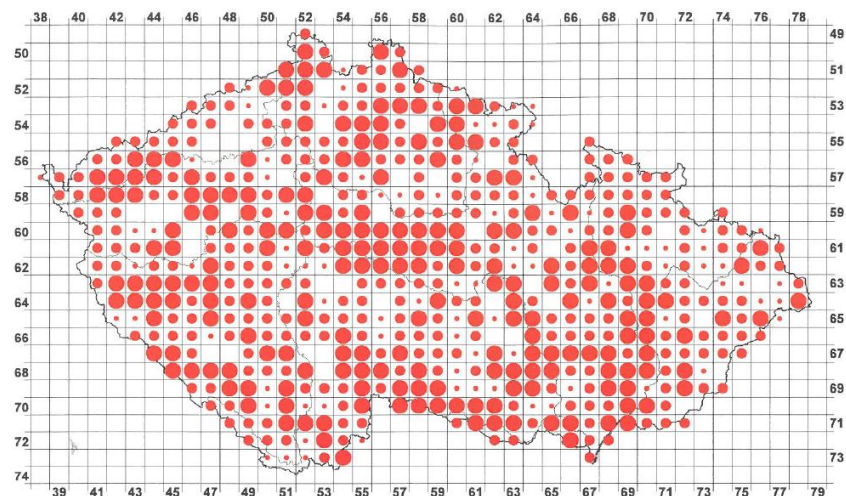

Počet čtverců, ve kterých byl druh zaznamenán

	1973–1977 84 % (713)	1985–1989 89 % (557)	2001–2003 92 % (580)
<i>Možné hnízdění</i>	22 % (155)	14 % (80)	15 % (88)
<i>Pravděpodobné hnízdění</i>	31 % (222)	41 % (227)	49 % (281)
<i>Prokázané hnízdění</i>	47 % (336)	45 % (250)	36 % (211)

1985–1989

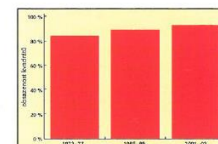

budníček zelený

Phylloscopus trochiloides

Sylvioidea: **Phylloscopidae (budníčkovití)**

v ČR: **hnízdí** protahuje

červený seznam ČR: **VU**
 legislativní ochrana: -
 červený seznam IUCN: **LC**

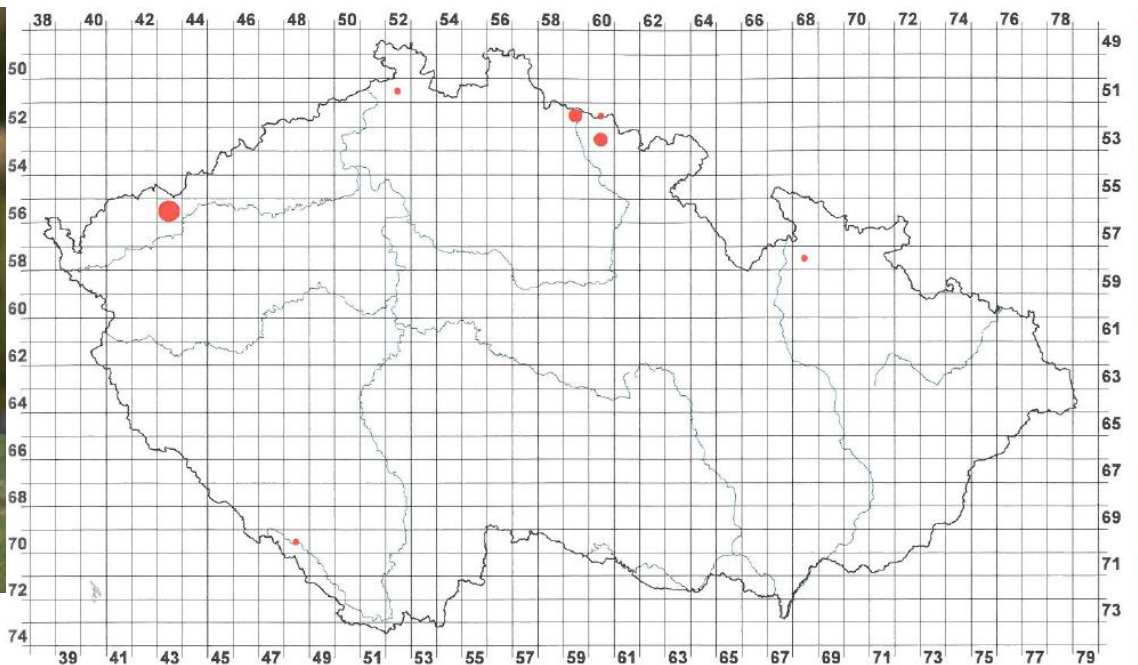

Počet čtverců, ve kterých byl druh zaznamenán

	1973–1977	0 % (0)	1985–1989	1 % (8)	2001–2003	1 % (7)
<i>Možné hnízdění</i>	0 % (0)		88 % (7)		57 % (4)	
<i>Pravděpodobné hnízdění</i>	0 % (0)		13 % (1)		29 % (2)	
<i>Prokázané hnízdění</i>	0 % (0)		0 % (0)		14 % (1)	

1985–1989

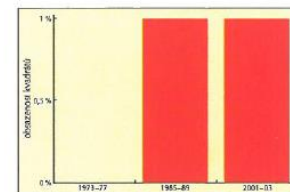

pěnice černohlavá

Sylvia atricapilla

červený seznam ČR: LC
 legislativní ochrana: -
 červený seznam IUCN: LC

Sylvioidea: **Sylviidae** (pěnicovití)

v ČR: **hnízdí**

protahuje

vzácně
zimuje

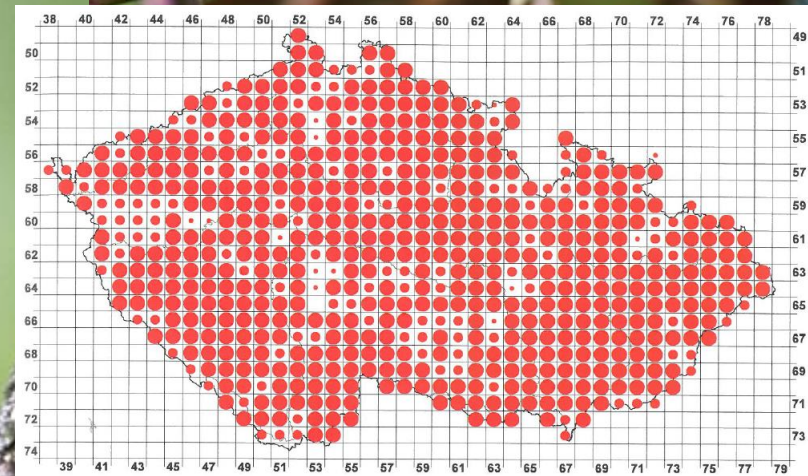

Počet čtverců, ve kterých byl druh zaznamenán

	1973–1977 96 % (811)	1985–1989 100 % (627)	2001–2003 100 % (627)
Možné hnízdění	10 % (79)	8 % (48)	2 % (13)
Pravděpodobné hnízdění	19 % (155)	16 % (99)	19 % (116)
Prokázané hnízdění	71 % (577)	77 % (480)	79 % (498)

1985–1989

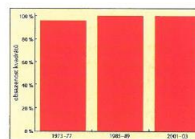

pěnice slavíková

Sylvia borin

Sylvioidea: Sylviidae (pěnicovití)

v ČR: **hnízdí** protahuje

červený seznam ČR: LC
 legislativní ochrana: -
 červený seznam IUCN: LC

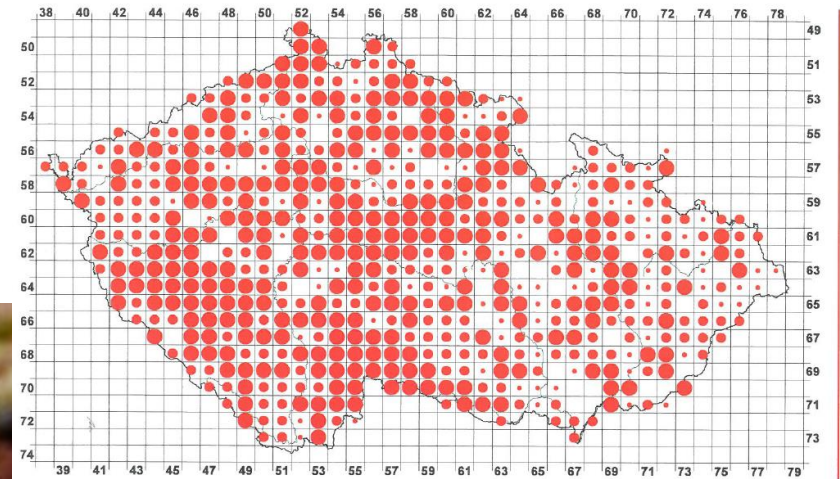
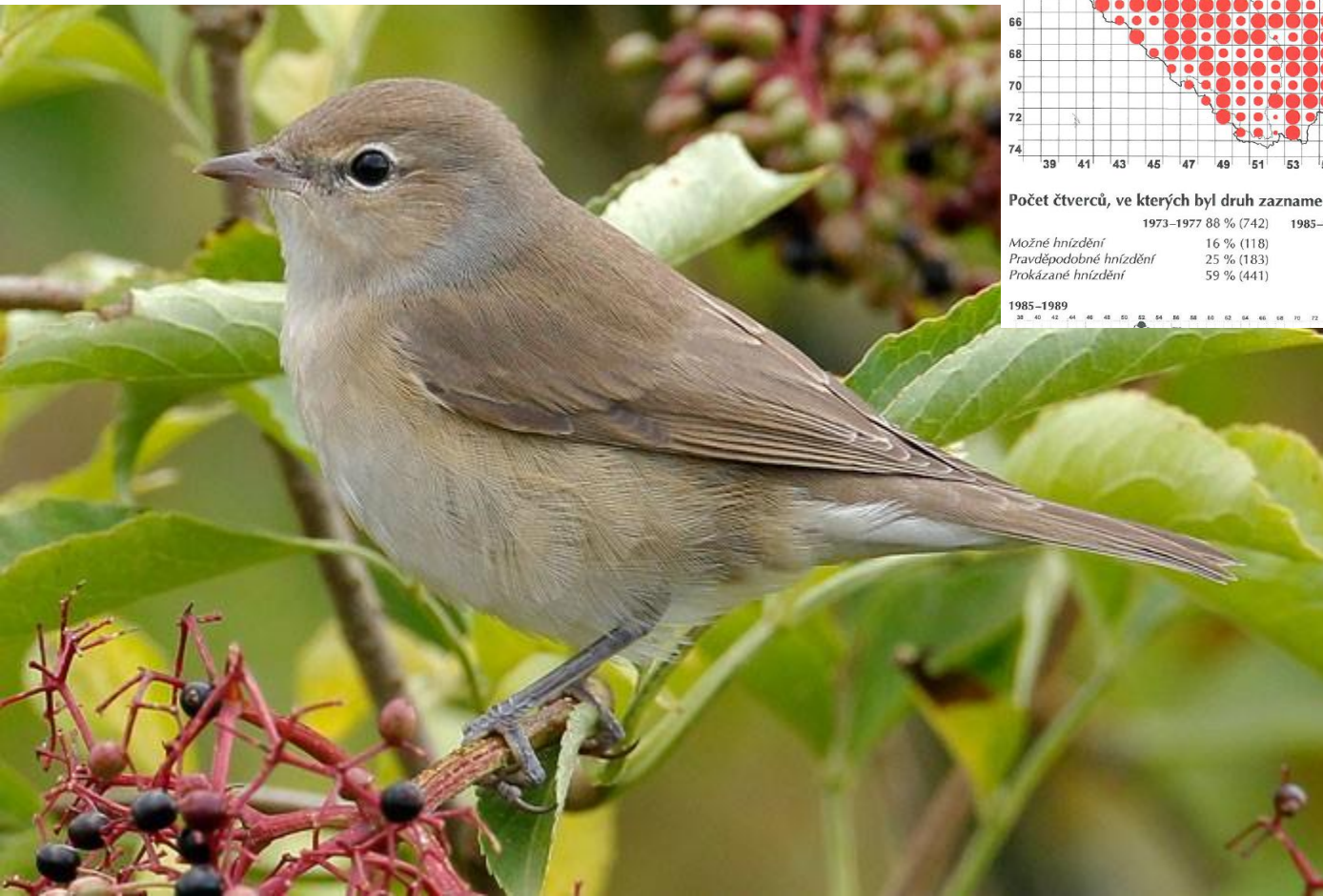

Počet čtverců, ve kterých byl druh zaznamenán

	1973–1977	1985–1989	2001–2003
Možné hnízdění	88 % (742)	91 % (573)	93 % (582)
Pravděpodobné hnízdění	16 % (118)	15 % (86)	15 % (87)
Prakované hnízdění	25 % (183)	27 % (152)	37 % (216)
	59 % (441)	59 % (335)	48 % (279)

1985–1989

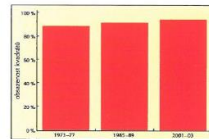

pěnice hnědokřídlá

Sylvia communis

Sylvioidea: **Sylviidae** (pěnicovití)

v ČR: **hnízdí** protahuje

červený seznam ČR: LC
 legislativní ochrana: -
 červený seznam IUCN: LC

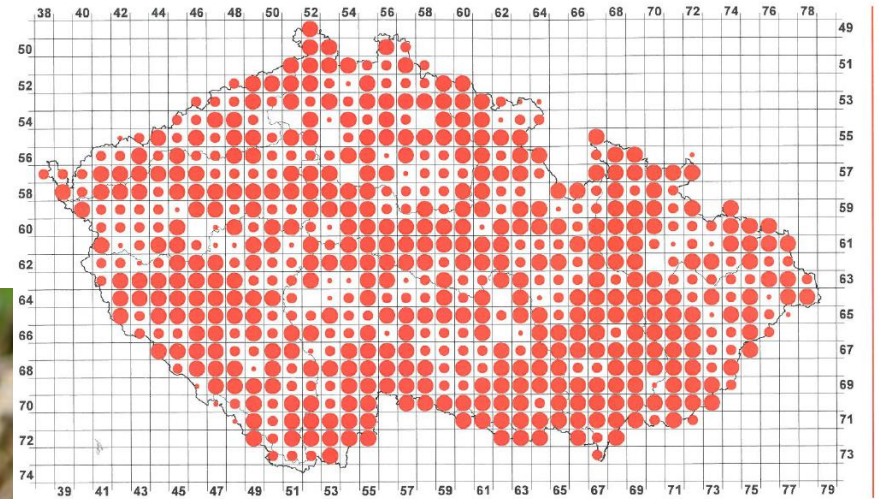

Počet čtverců, ve kterých byl druh zaznamenán

	1973–1977 93 % (789)	1985–1989 98 % (614)	2001–2003 98 % (616)
Možné hnízdění	12 % (98)	12 % (75)	6 % (37)
Pravděpodobné hnízdění	22 % (175)	20 % (122)	31 % (193)
Prokázané hnízdění	65 % (516)	68 % (417)	63 % (386)

1985–1989

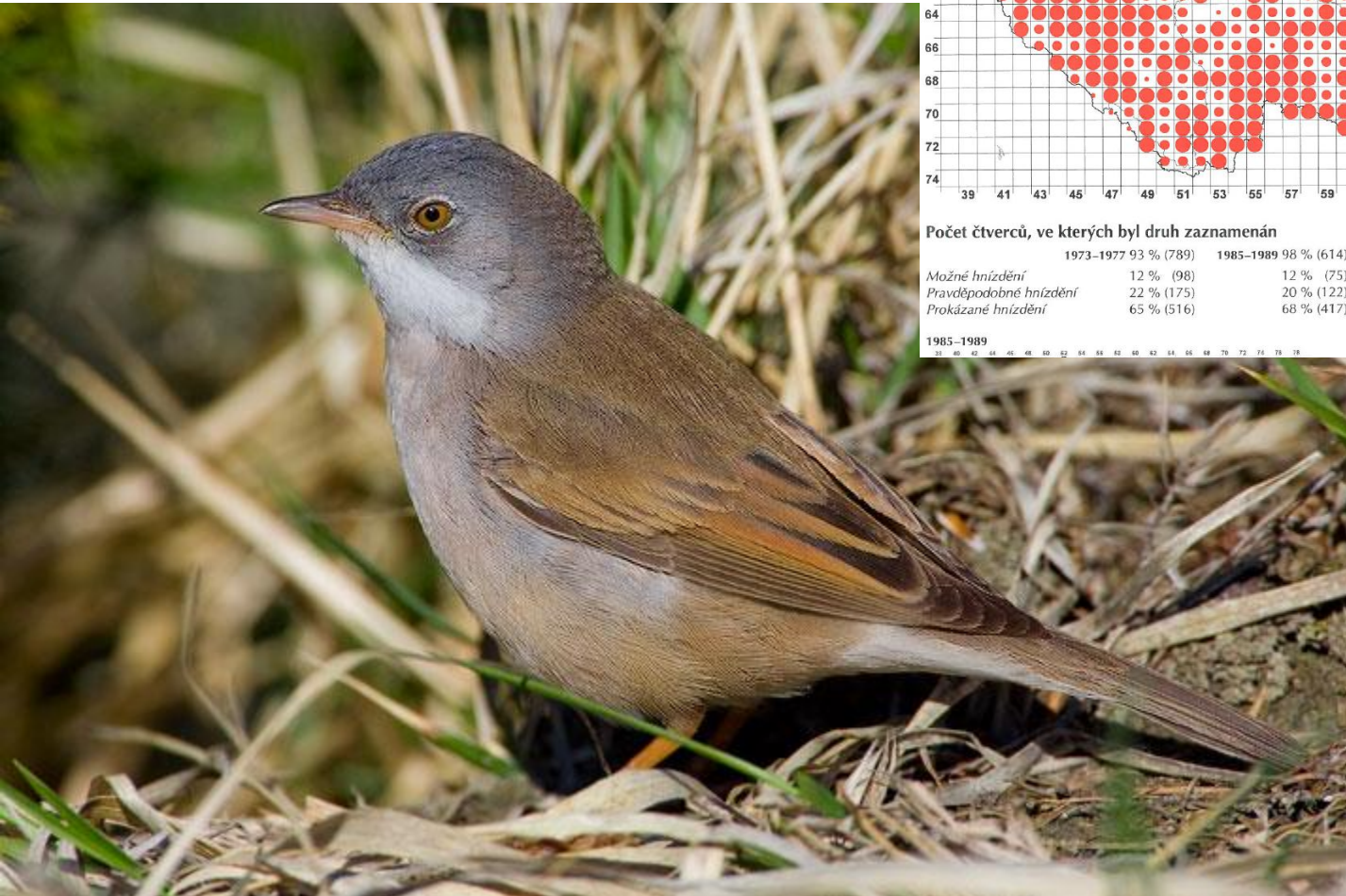
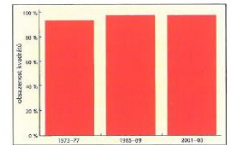

pěnice pokřovní

Sylvia curruca

červený seznam ČR: LC
 legislativní ochrana: -
 červený seznam IUCN: LC

Sylvioidea: **Sylviidae** (pěnicovití)

v ČR: **hnízdí** protahuje

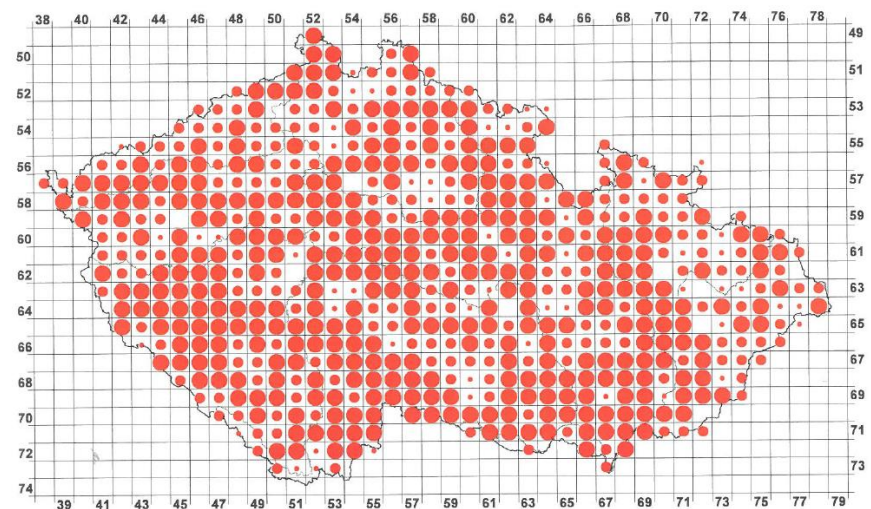

Počet čtverců, ve kterých byl druh zaznamenán

1973–1977 95 % (804) 1985–1989 98 % (616) 2001–2003 98 % (614)

Možné hnízdění	11 % (87)	13 % (78)	9 % (55)
Pravděpodobné hnízdění	19 % (154)	20 % (120)	34 % (207)
Prokázané hnízdění	70 % (563)	68 % (418)	57 % (352)

1985–1989

38 40 42 44 46 48 50 52 54 56 58 60 62 64 66 68 70 72 74 76 78

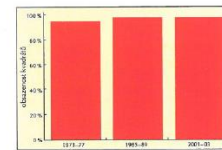

pěnice vlašská

Sylvia nisoria

Sylvioidea: **Sylviidae** (pěnicovití)

v ČR: **hnízdí** protahuje

červený seznam ČR: **VU**
 legislativní ochrana: **SO**
 červený seznam IUCN: **LC**

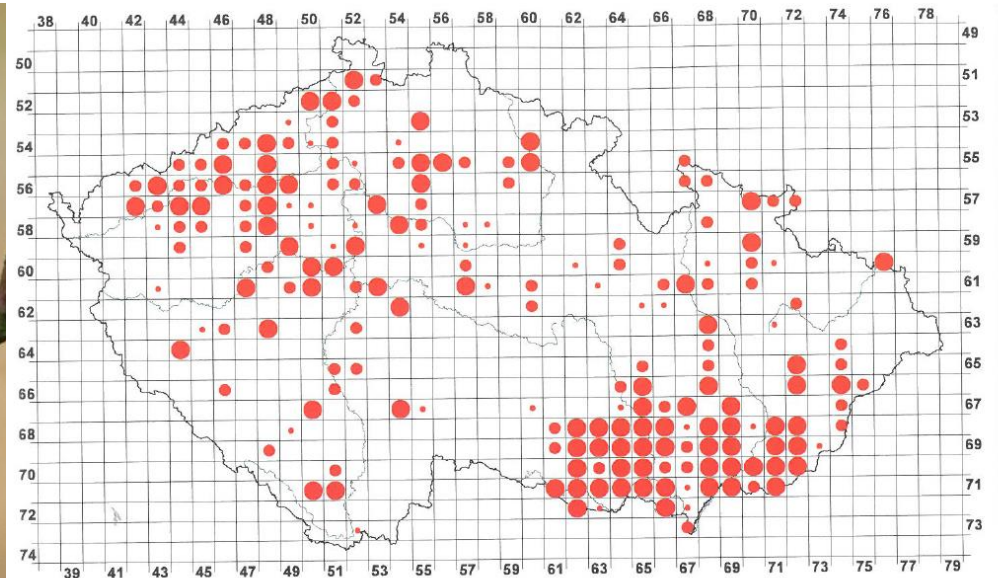
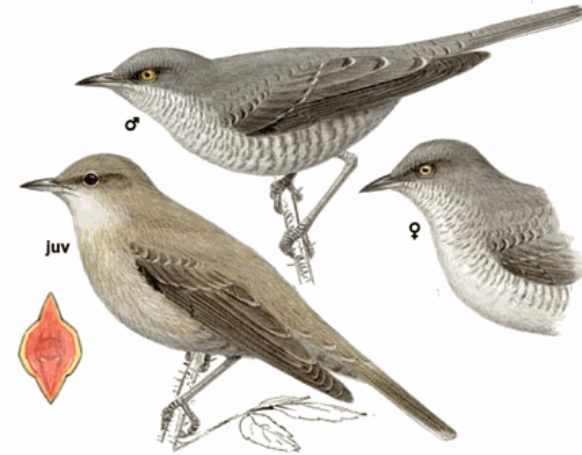

Počet čtverců, ve kterých byl druh zaznamenán

	1973–1977 33 % (282)	1985–1989 30 % (186)	2001–2003 31 % (197)
Možné hnízdění	21 % (59)	19 % (35)	18 % (35)
Pravděpodobné hnízdění	23 % (64)	32 % (59)	38 % (74)
Prokázané hnízdění	56 % (159)	50 % (92)	45 % (88)

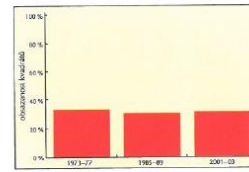

1985–1989

cvrčilka říční

Locustella fluviatilis

Sylvioidea: **Locustellidae** (cvrčilkovití)

v ČR: **hnízdí** protahuje

červený seznam ČR: LC
 legislativní ochrana: -
 červený seznam IUCN: LC

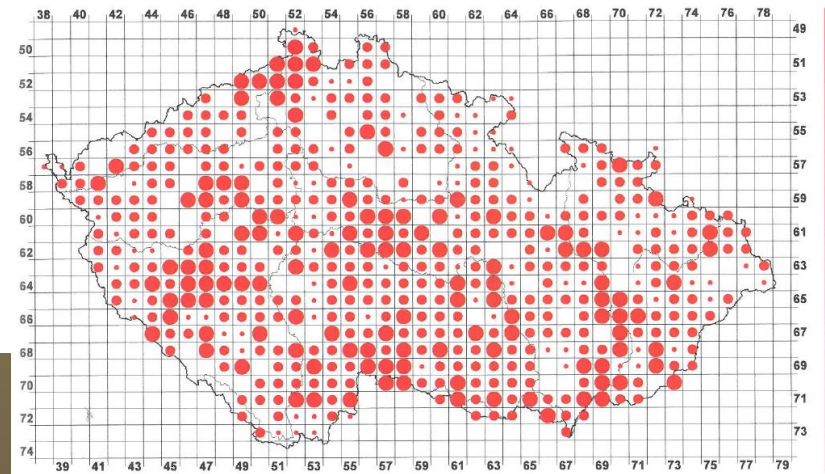

Počet čtvců, ve kterých byl druh zaznamenán

	1973–1977 56 % (473)	1985–1989 72 % (450)	2001–2003 84 % (527)
Možné hnízdění	40 % (190)	25 % (112)	18 % (93)
Pravděpodobné hnízdění	40 % (190)	54 % (243)	59 % (313)
Prokázané hnízdění	20 % (93)	21 % (95)	23 % (121)

1985–1989

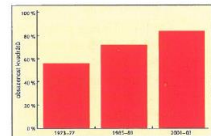

cvrčilka zelená

Locustella naevia

Sylvioidea: **Locustellidae** (cvrčilkovití)

v ČR: **hnízdí** protahuje

červený seznam ČR: LC
 legislativní ochrana: -
 červený seznam IUCN: LC

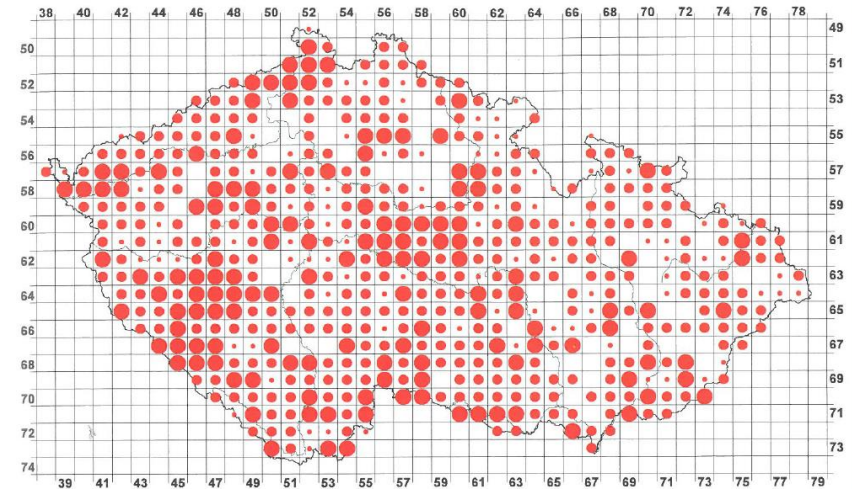

Počet čtverců, ve kterých byl druh zaznamenán

	1973–1977	1985–1989	2001–2003
Možné hnízdění	45 % (380)	79 % (498)	88 % (552)
Pravděpodobné hnízdění	38 % (144)	27 % (136)	17 % (91)
Prakázané hnízdění	41 % (156)	49 % (244)	58 % (322)
Prokázané hnízdění	21 % (80)	24 % (118)	25 % (139)

1985–1989

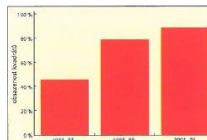

cvrčilka slavíková

Locustella luscinioides

Sylvioidea: **Locustellidae** (cvrčilkovití)

v ČR: **hnízdí** protahuje

červený seznam ČR: **EN**
 legislativní ochrana: **O**
 červený seznam IUCN: **LC**

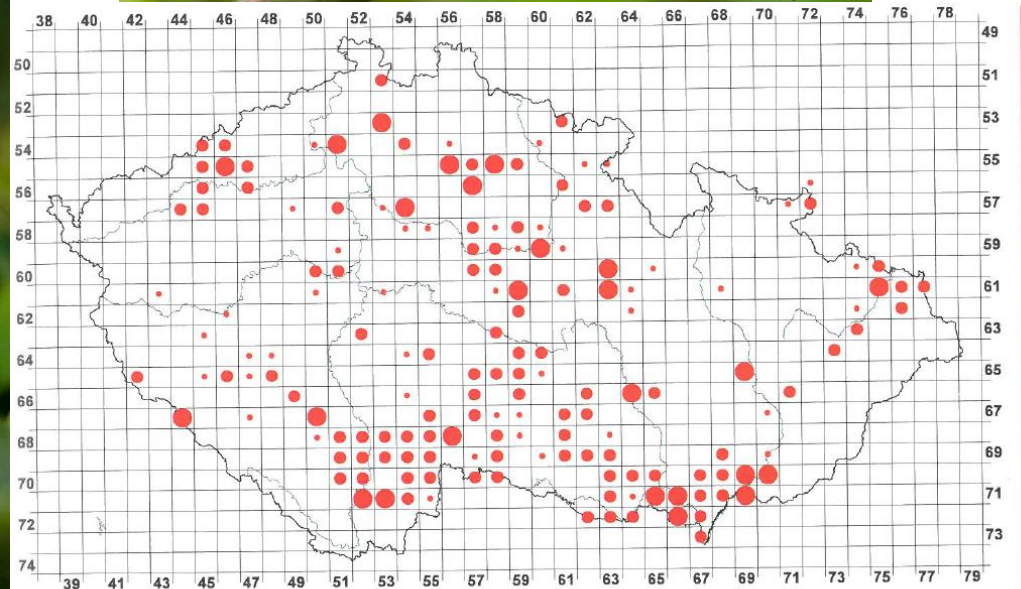

Počet čtverců, ve kterých byl druh zaznamenán

	1973–1977	8 % (64)	1985–1989	15 % (97)	2001–2003	26 % (164)
Možné hnízdění	33 % (21)		24 % (23)		29 % (47)	
Pravděpodobné hnízdění	36 % (23)		46 % (45)		56 % (92)	
Prokázané hnízdění	31 % (20)		30 % (29)		15 % (25)	

1985–1989

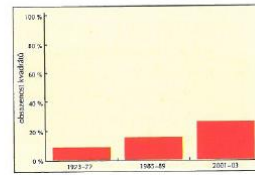

sedmihlásek hajní

Hippolais icterina

Sylvioidea: **Acrocephalidae (rákosníkovití)**

v ČR: **hnízdí** protahuje

červený seznam ČR: LC
 legislativní ochrana: -
 červený seznam IUCN: LC

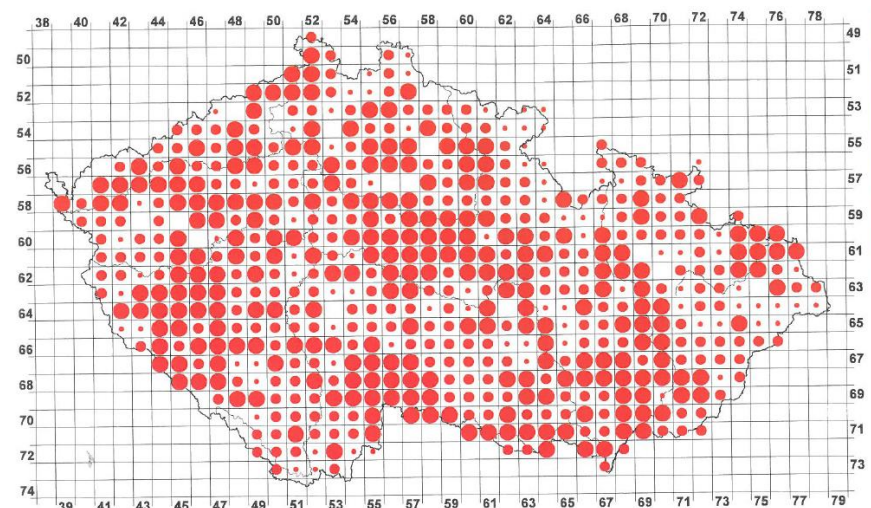

Počet čtverců, ve kterých byl druh zaznamenán

	1973–1977 83 % (699)	1985–1989 93 % (586)	2001–2003 94 % (590)
Možné hnízdění	20 % (138)	16 % (91)	15 % (86)
Pravděpodobné hnízdění	23 % (157)	29 % (168)	43 % (255)
Prokázané hnízdění	58 % (404)	56 % (327)	42 % (249)

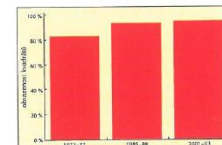

Sylvioidea: **Acrocephalidae** (rákosníkovití)

v ČR: **hnízdí** protahuje

rákosník zpěvný *Acrocephalus palustris*

červený seznam ČR: LC

legislativní ochrana: -

červený seznam IUCN: LC

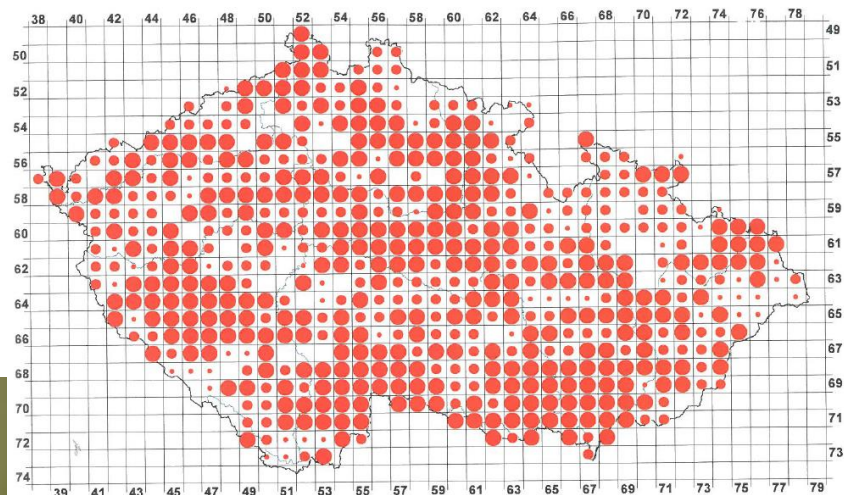

Počet čtverců, ve kterých byl druh zaznamenán

	1973–1977	1985–1989	2001–2003
Možné hnízdění	68 % (577)	86 % (542)	92 % (576)
Pravděpodobné hnízdění	21 % (123)	17 % (91)	10 % (58)
Prokázané hnízdění	27 % (154)	26 % (138)	35 % (200)
	52 % (300)	58 % (313)	55 % (318)

1985–1989

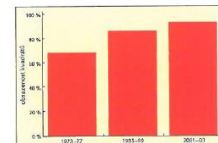

Sylvioidea: **Acrocephalidae** (rákosníkovití)

v ČR: **hnízdí** protahuje

rákosník obecný *Acrocephalus scirpaceus*

červený seznam ČR: LC

legislativní ochrana: -

červený seznam IUCN: LC

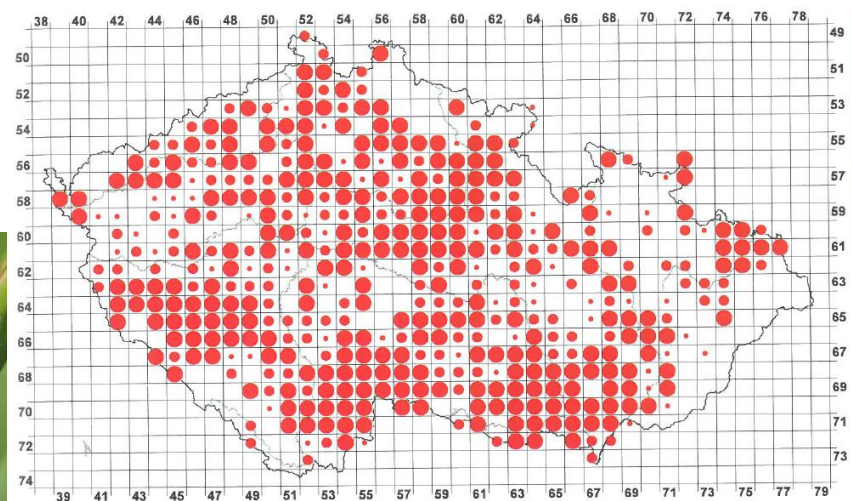

Počet čtverců, ve kterých byl druh zaznamenán

	1973–1977 64 % (537)	1985–1989 69 % (434)	2001–2003 72 % (452)
Možné hnízdění	18 % (94)	12 % (50)	14 % (61)
Pravděpodobné hnízdění	19 % (102)	24 % (106)	29 % (129)
Prokázané hnízdění	64 % (341)	64 % (278)	58 % (262)

1985–1989

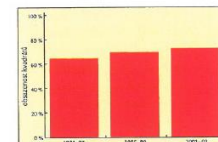

rákosník proužkovaný

Acrocephalus schoenobaenus

Sylvioidea: **Acrocephalidae** (rákosníkovití)

v ČR: **hnízdí**

protahuje

výjimečně
zimuje

červený seznam ČR: LC

legislativní ochrana: -

červený seznam IUCN: LC

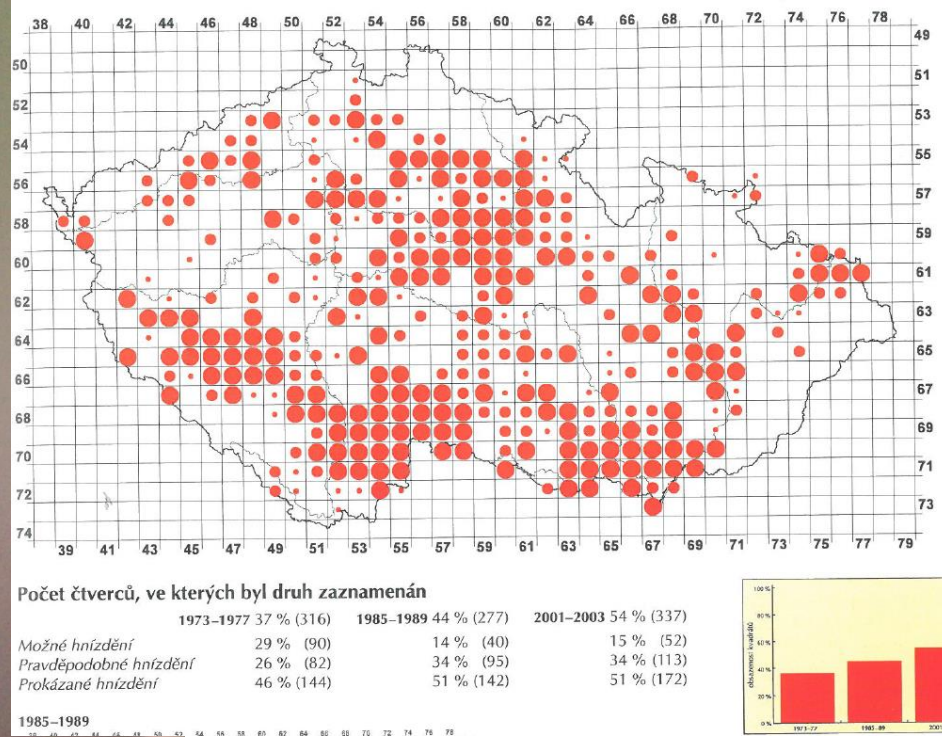

rákosník velký

Acrocephalus arundinaceus

Sylvioidea: **Acrocephalidae** (rákosníkovití)

v ČR: **hnízdí** protahuje

červený seznam ČR: **VU**
 legislativní ochrana: **SO**
 červený seznam IUCN: **LC**

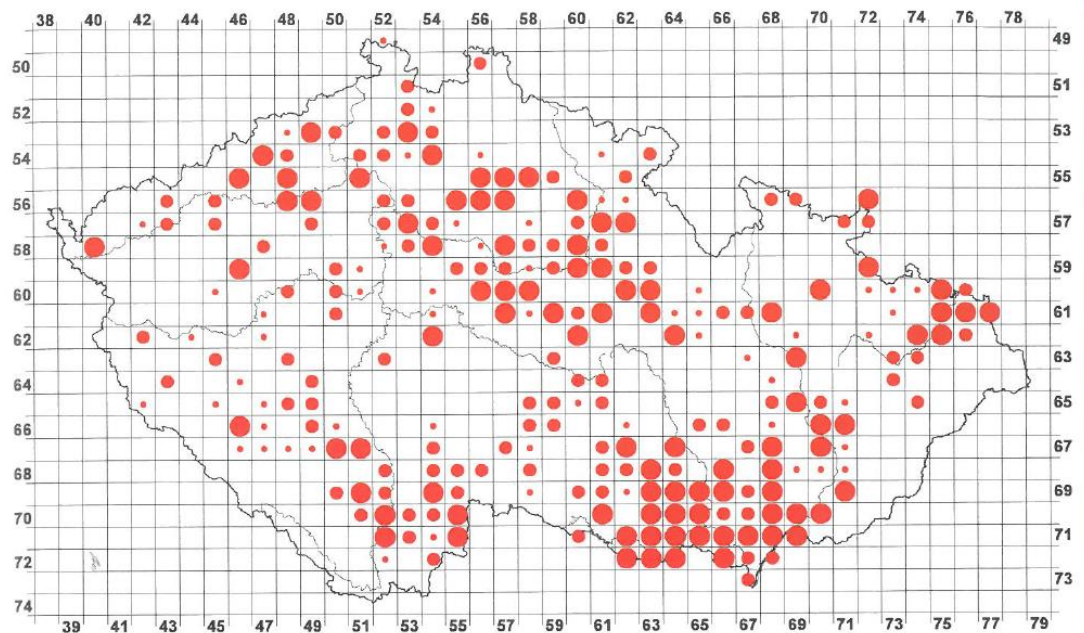

Počet čtverců, ve kterých byl druh zaznamenán

	1973–1977 47 % (396)	1985–1989 38 % (238)	2001–2003 40 % (252)
<i>Možné hnízdění</i>	18 % (73)	19 % (44)	23 % (59)
<i>Pravděpodobné hnízdění</i>	18 % (73)	25 % (59)	40 % (100)
<i>Prokázané hnízdění</i>	63 % (250)	57 % (135)	37 % (93)

1985–1989

38 40 42 44 46 48 50 52 54 56 58 60 62 64 66 68 70 72 74 76 78

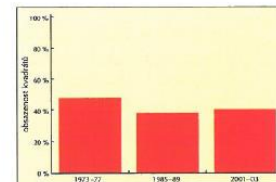

rákosník tamaryškový

Acrocephalus melanopogon

Sylvioidea: **Acrocephalidae** (rákosníkovití)

v ČR: ?? **hnízdí**

vzácně
protahuje

červený seznam ČR: -
legislativní ochrana: -
červený seznam IUCN: LC

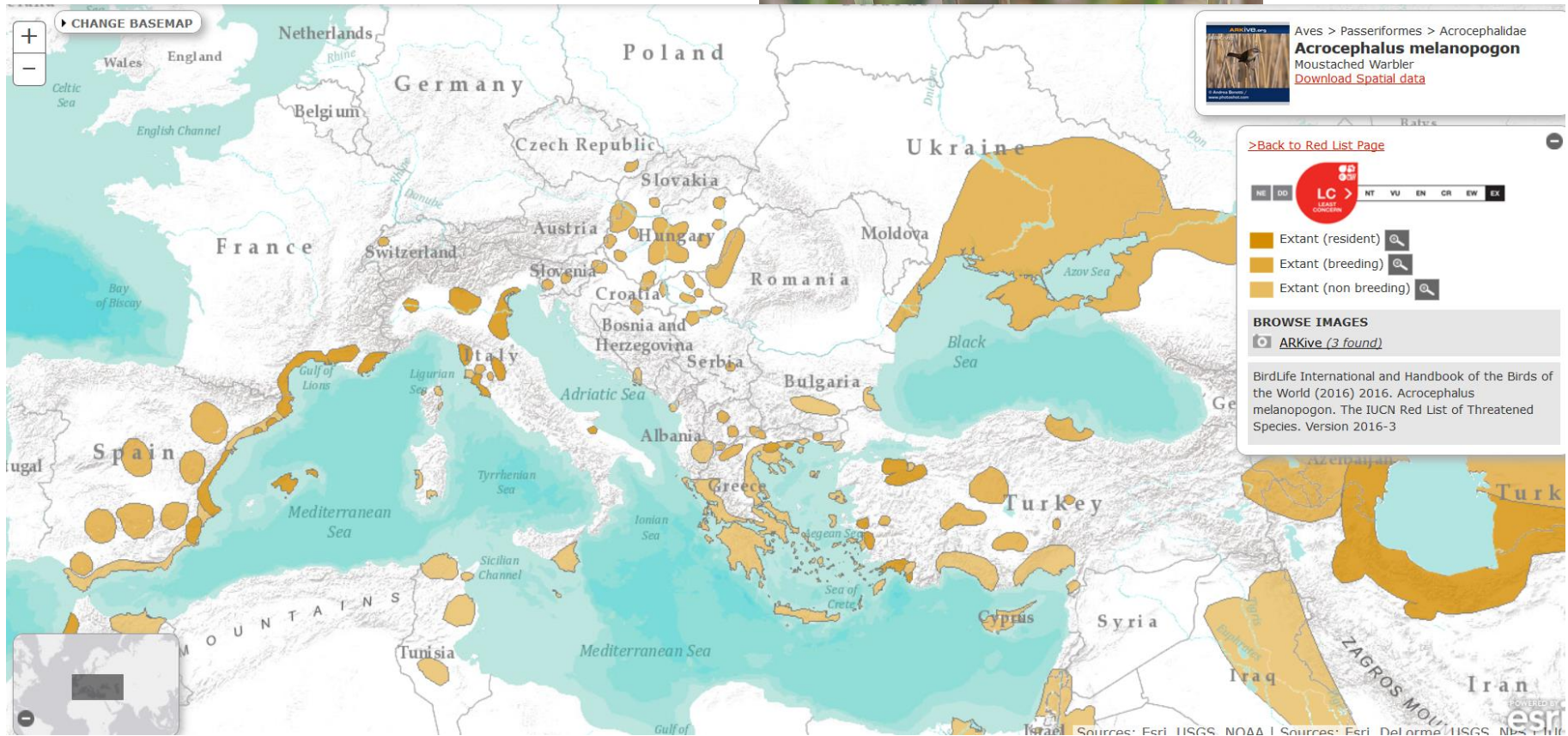

PASSERIFORMES
pěvci



Corvoidea

Sylvioidea

Regulidae
králíčkovití

Regulus

Regulus regulus
králíček obecný

Regulus ignicapilla
králíček ohnivý

Bombycillidae
brkoslavovití

Bombycilla

Bombycilla garrulus
brkoslav severní

Tichodromatidae
zedníčkovití

Tichodroma

Tichodroma muraria
zedníček skalní

Sittidae
brhlíkovití

Sitta

Sitta europaea
brhlík lesní

Certhioidea

Certhiidae
šoupálkovití

Certhia

Certhia familiaris
šoupálek dlouhoprstý

Certhia brachydactyla
šoupálek krátkoprstý

Troglodytidae
střízlíkovití

Troglodytes

Troglodytes troglodytes
střízlík obecný

Muscicapoidea

Passeroidea



králíček obecný

Regulus regulus

Regulidae (králíčkovití)

v ČR: **hnízdí**

protahuje

zimuje

červený seznam ČR: LC

legislativní ochrana: -

červený seznam IUCN: LC

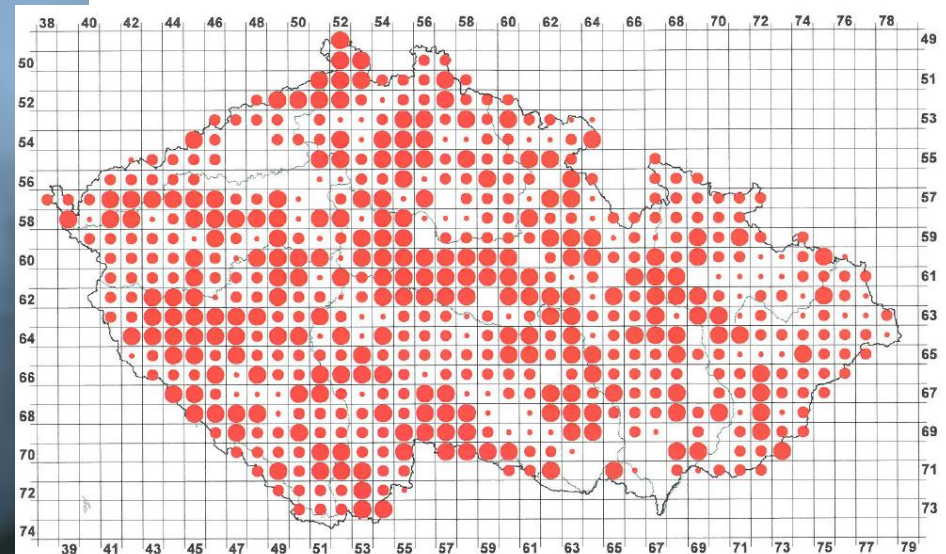
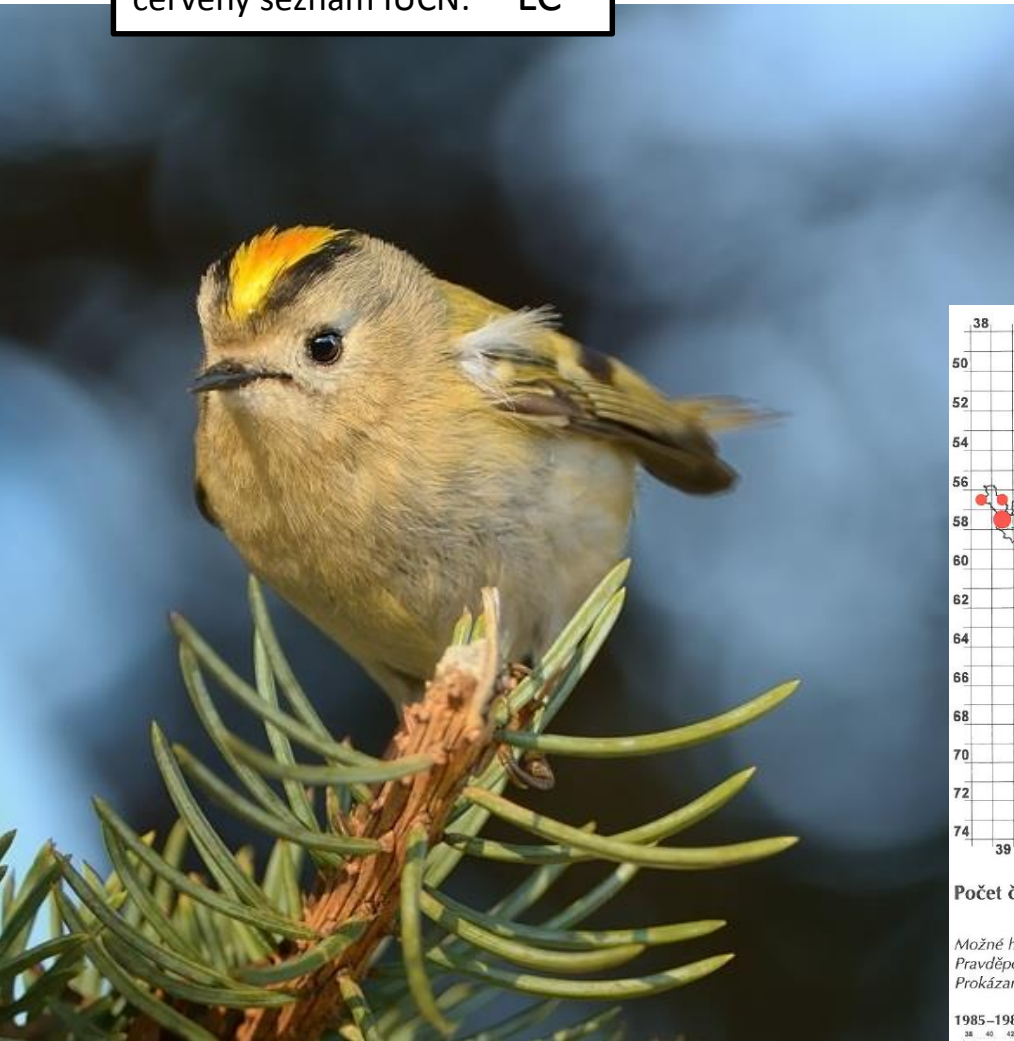

Počet čtverců, ve kterých byl druh zaznamenán

	1973–1977 89 % (749)	1985–1989 92 % (575)	2001–2003 93 % (583)
<i>Možné hnízdění</i>	26 % (191)	19 % (111)	15 % (87)
<i>Pravděpodobné hnízdění</i>	31 % (234)	34 % (197)	47 % (276)
<i>Prokázané hnízdění</i>	43 % (324)	46 % (267)	38 % (220)

1985–1989

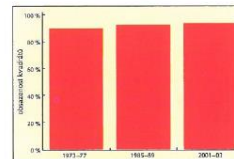

králíček ohnivý

Regulus ignicapilla

Regulidae (králíčkovití)

v ČR: **hnízdí**

protahuje

vzácně
zimuje

červený seznam ČR: LC

legislativní ochrana: -

červený seznam IUCN: LC

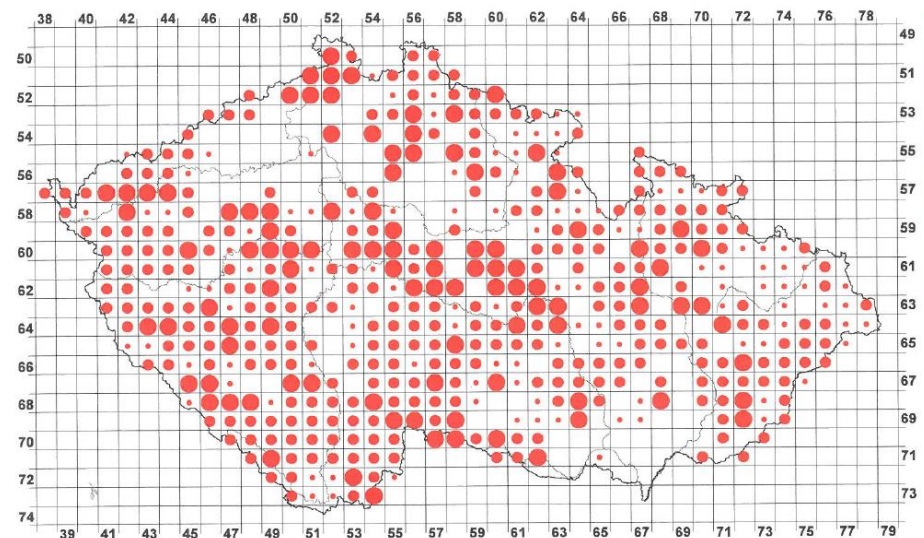

Počet čtverců, ve kterých byl druh zaznamenán

	1973–1977 44 % (373)	1985–1989 60 % (376)	2001–2003 77 % (486)
<i>Možné hnízdění</i>	37 % (138)	33 % (122)	23 % (112)
<i>Pravděpodobné hnízdění</i>	34 % (125)	43 % (163)	56 % (270)
<i>Prokázané hnízdění</i>	30 % (110)	24 % (91)	21 % (104)

1985–1989

38 40 42 44 46 48 50 52 54 56 58 60 62 64 66 68 70 72 74 76 78 79

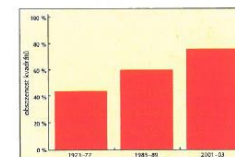

brkoslav severní

Bombycilla garrulus

Bombycillidae (brkoslavovití)

v ČR: výjimečně
hnízdí protahuje zimuje

červený seznam ČR: -
legislativní ochrana: ○
červený seznam IUCN: LC



Certhioidea: Tichodromatidae (zedníčkovití)

zedníček skalní

Tichodroma muraria

v ČR:

vzácně
zimuje

červený seznam ČR:	-
legislativní ochrana:	KO
červený seznam IUCN:	LC



brhlík lesní

Sitta europaea

Certhioidea: **Sittidae** (brhlíkovití)

v ČR: **hnízdí**

protahuje

zimuje

červený seznam ČR: -
 legislativní ochrana: -
 červený seznam IUCN: LC

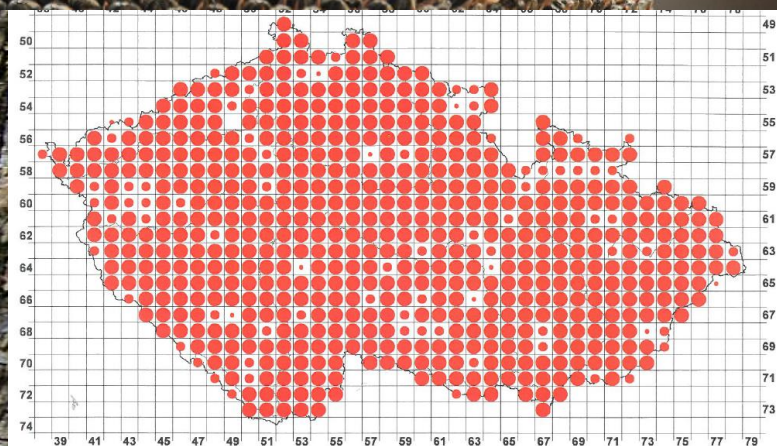

Počet čtverců, ve kterých byl druh zaznamenán

	1973–1977 97 % (821)	1985–1989 99 % (622)	2001–2003 100 % (627)
Možné hnízdění	5 % (42)	5 % (31)	2 % (10)
Pravděpodobné hnízdění	14 % (113)	6 % (40)	11 % (70)
Prokázané hnízdění	81 % (666)	89 % (551)	87 % (547)

1985–1989

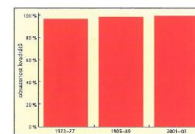

šoupálek dlouhoprstý

Certhia familiaris

Certhioidea: **Certhiidae** (šoupálkovití)

v ČR: **hnízdí**

protahuje

zimuje

červený seznam ČR: LC

legislativní ochrana: -

červený seznam IUCN: LC

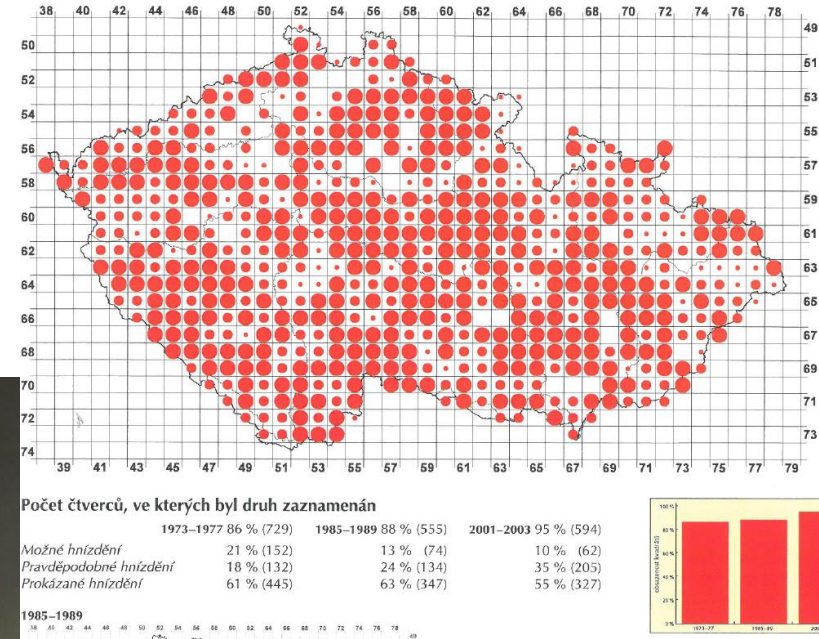

šoupálek krátkoprstý

Certhia brachydactyla

Certhioidea: **Certhiidae** (šoupálkovití)

v ČR: **hnízdí**

zimuje

červený seznam ČR: LC

legislativní ochrana: -

červený seznam IUCN: LC

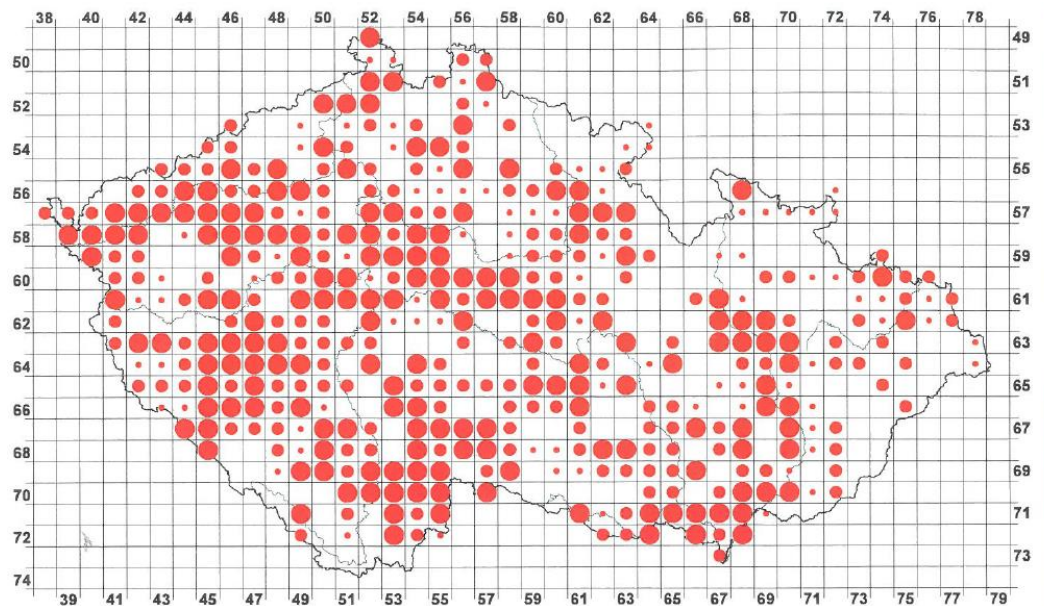

Počet čtverců, ve kterých byl druh zaznamenán

	1973–1977 60 % (505)	1985–1989 65 % (407)	2001–2003 69 % (436)
Možné hnízdění	27 % (134)	17 % (67)	20 % (89)
Pravděpodobné hnízdění	24 % (121)	30 % (123)	39 % (169)
Prokázané hnízdění	50 % (250)	53 % (217)	41 % (178)

1985–1989

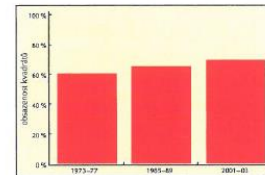

střízlík obecný

Troglodytes troglodytes

Certhioidea: Troglodytidae (střízlíkovití)

v ČR: **hnízdí** protahuje **zimuje**

červený seznam ČR: LC

legislativní ochrana: -

červený seznam IUCN: LC

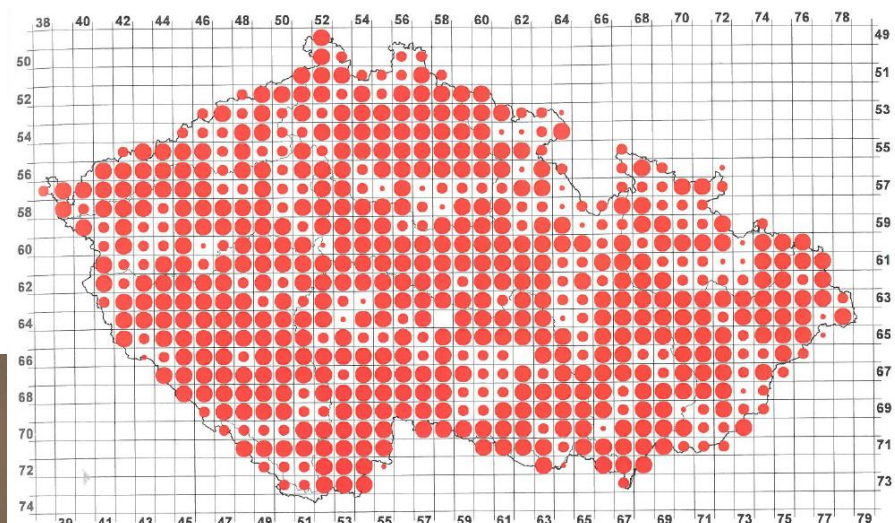

Počet čtverců, ve kterých byl druh zaznamenán

	1973–1977	96 % (812)	1985–1989	99 % (619)	2001–2003	100 % (625)
<i>Možné hnízdění</i>	8 % (61)		8 % (47)		4 % (27)	
<i>Pravděpodobné hnízdění</i>	20 % (163)		16 % (97)		27 % (166)	
<i>Prokázané hnízdění</i>	72 % (588)		77 % (475)		69 % (432)	

1985–1989

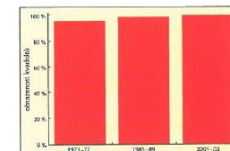

PASSERIFORMES
pěvci

Corvoidea

Sylvioidea

Regulidae

králíčkovití

Bombycillidae

brkoslavovití

Certhioidea

Passerida

Sturnidae

špačkovití

Cinclidae

skorcovití

Turdidae

drozdovití

Muscicapidae

lejskovití

Muscicapoidea

Passeroidea



Muscicapoidea

Sturnidae
špačkovití

Sturnus

Sturnus vulgaris
špaček obecný

Cinclidae
skorcovití

Cinclus

Cinclus cinclus
skorec vodní



Turdus merula
kos černý

Turdus torquatus
kos horský

Turdus philomelos
drozd zpěvný

Turdidae
drozdovití

Turdus

Turdus pilaris
drozd kvíčala

Turdus viscivorus
drozd brávník

Turdus iliacus
drozd cvrčala



Muscicapidae
lejskovití

špaček obecný

Sturnus vulgaris

červený seznam ČR: -
 legislativní ochrana: -
 červený seznam IUCN: LC

Muscicapoidea: **Sturnidae** (špačkovití)

v ČR: **hnízdí**

protahuje

vzácně
zimuje

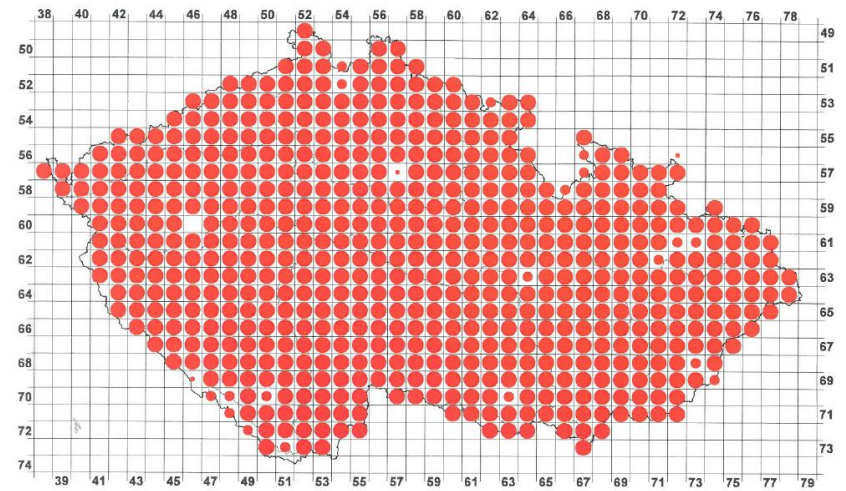

Počet čtverců, ve kterých byl druh zaznamenán

	1973–1977 99 % (841)	1985–1989 100 % (625)	2001–2003 100 % (625)
Možné hnízdění	1 % (10)	2 % (12)	1 % (3)
Pravděpodobné hnízdění	1 % (8)	2 % (10)	3 % (19)
Prokázané hnízdění	98 % (823)	97 % (603)	97 % (603)

1985–1989

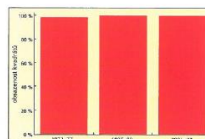

skorec vodní

Cinclus cinclus

Muscicapoidea: **Cinclidae** (skorcovití)

v ČR: **hnízdí**

zimuje

červený seznam ČR: -
 legislativní ochrana: -
 červený seznam IUCN: LC

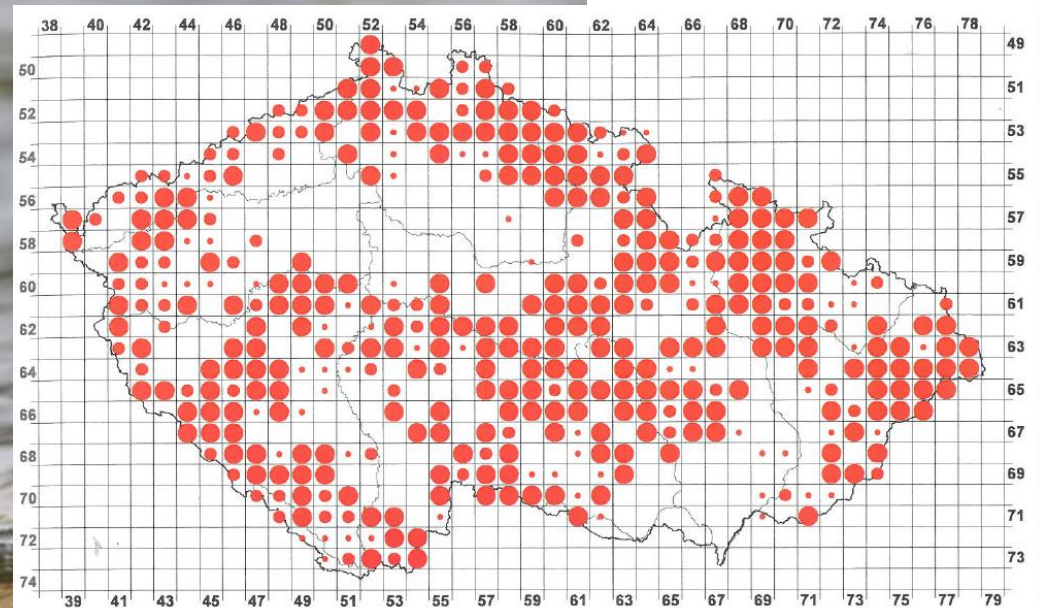

Počet čtverců, ve kterých byl druh zaznamenán

	1973–1977 53 % (448)	1985–1989 62 % (390)	2001–2003 65 % (406)
Možné hnízdění	17 % (74)	13 % (50)	17 % (67)
Pravděpodobné hnízdění	19 % (87)	15 % (58)	21 % (84)
Prokázané hnízdění	64 % (287)	72 % (282)	63 % (255)

1985–1989

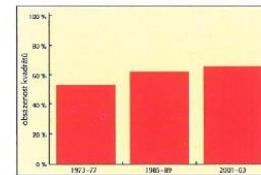

kos černý

Turdus merula

červený seznam ČR: -
legislativní ochrana: -
červený seznam IUCN: LC

Muscicapoidea: Turdidae (drozdovití)

v ČR: **hnízdí**

protahuje

zimuje

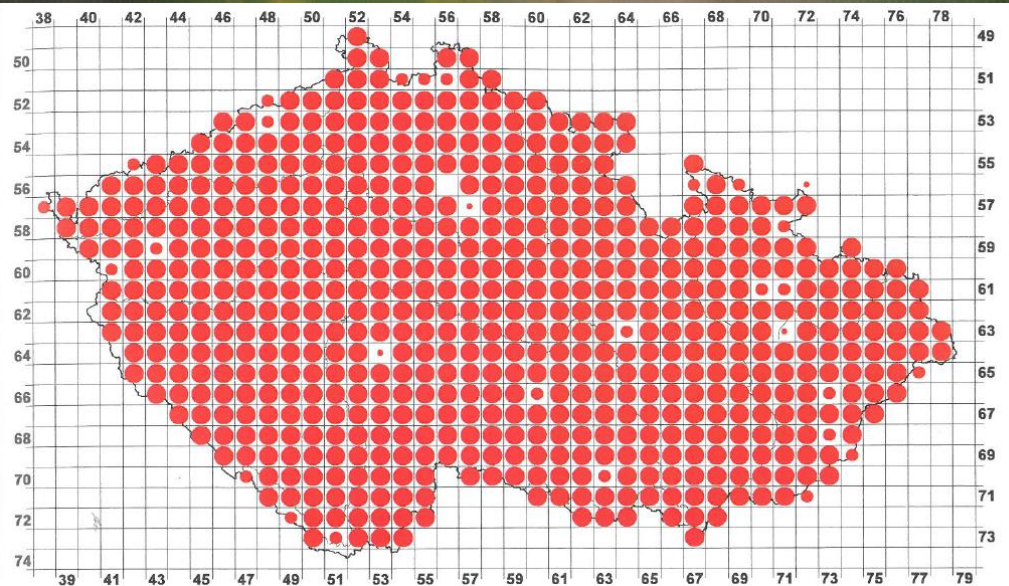

Počet čtverců, ve kterých byl druh zaznamenán

	1973–1977 99 % (839)	1985–1989 100 % (628)	2001–2003 100 % (627)
Možné hnízdní	1 % (11)	1 % (9)	1 % (4)
Pravděpodobné hnízdní	2 % (19)	2 % (14)	4 % (25)
Prokázané hnízdní	96 % (809)	96 % (605)	95 % (598)

1985–1989

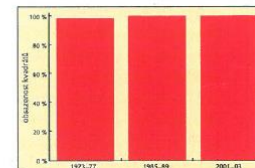

kos horský

Turdus torquatus

Muscicapoidea: Turdidae (drozdovití)

v ČR: **hnízdí**

protahuje

vzácně
zimuje

červený seznam ČR: **EN**

legislativní ochrana: **SO**

červený seznam IUCN: **LC**

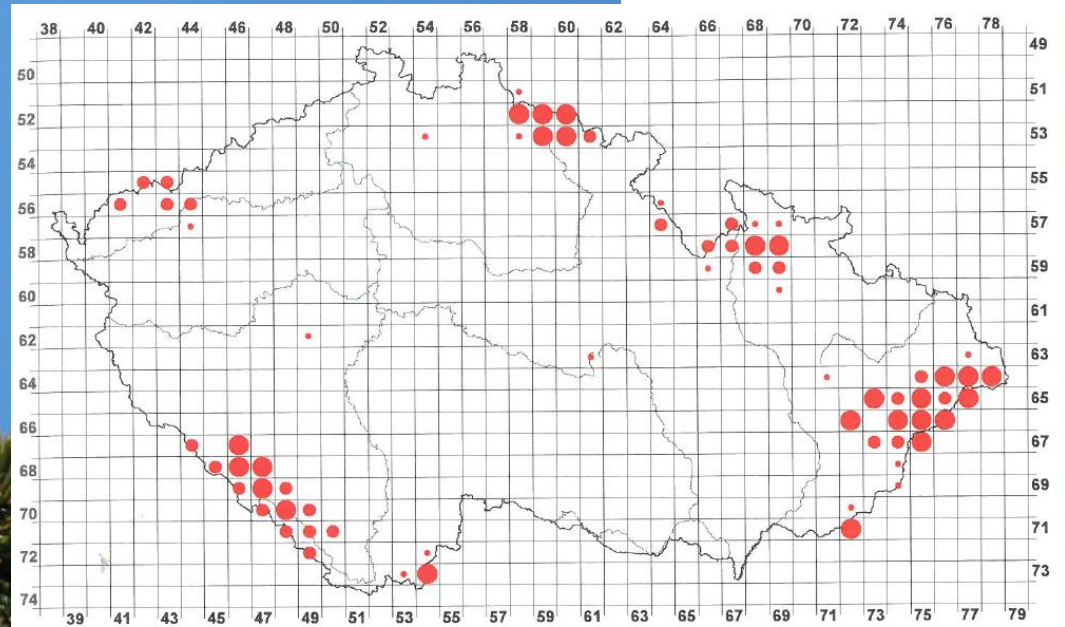

Počet čtverců, ve kterých byl druh zaznamenán

	1973–1977 10 % (86)	1985–1989 12 % (72)	2001–2003 11 % (70)
Možné hnízdění	24 % (21)	13 % (9)	26 % (18)
Pravděpodobné hnízdění	16 % (14)	24 % (17)	38 % (27)
Prokázané hnízdění	59 % (51)	64 % (46)	36 % (25)

1985–1989

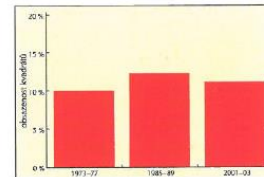

drozd zpěvný

Turdus philomelos

Muscicapoidea: Turdidae (drozdovití)

v ČR: **hnízdí**

protahuje

vzácně
zimuje

červený seznam ČR: **VU**

legislativní ochrana: **SO**

červený seznam IUCN: **LC**

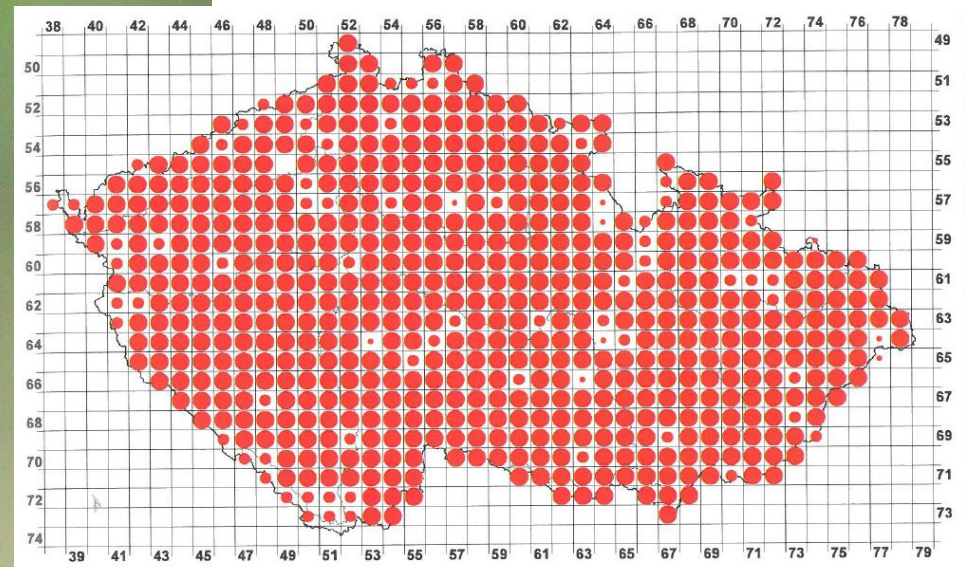
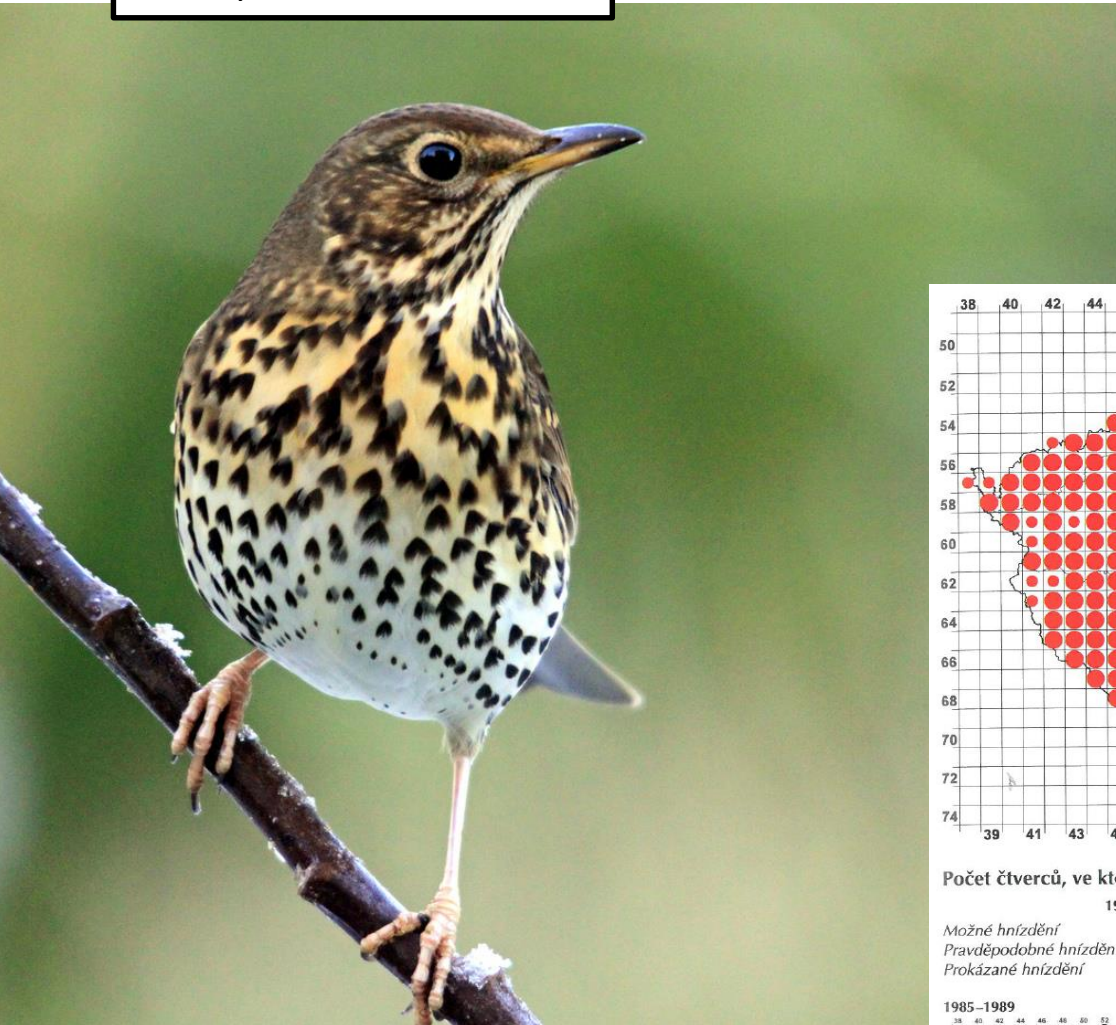

Počet čtverců, ve kterých byl druh zaznamenán

1973–1977 98 % (831) 1985–1989 100 % (626) 2001–2003 100 % (627)

Možné hnízdění

2 % (18)

3 % (18)

1 % (9)

Pravděpodobné hnízdění

4 % (33)

4 % (26)

10 % (64)

Prokázané hnízdění

94 % (780)

93 % (582)

88 % (554)

1985–1989

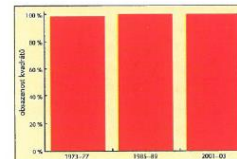

drozd kvíčala

Turdus pilaris

Muscicapoidea: **Turdidae (drozdovití)**

v ČR: **hnízdí**

protahuje

zimuje

červený seznam ČR: -
legislativní ochrana: -
červený seznam IUCN: LC

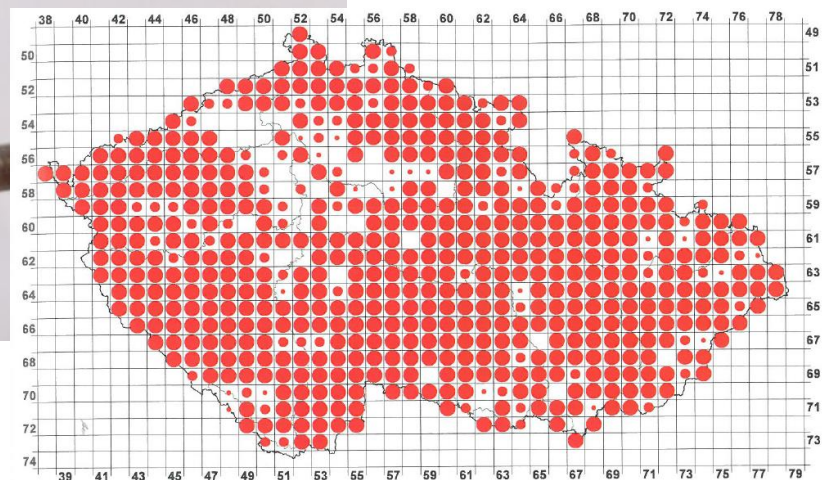

Počet čtverců, ve kterých byl druh zaznamenán

	1973–1977 77 % (650)	1985–1989 92 % (580)	2001–2003 94 % (590)
Možné hnízdění	11 % (69)	8 % (49)	4 % (21)
Pravděpodobné hnízdění	13 % (87)	10 % (56)	12 % (71)
Prokázané hnízdění	76 % (494)	82 % (475)	84 % (498)

1985–1989

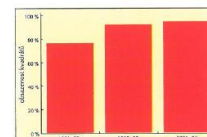

drozd brávník

Turdus viscivorus

Muscicapoidea: **Turdidae (drozdovití)**

v ČR: **hnízdí**

protahuje

zimuje

červený seznam ČR: -
legislativní ochrana: -
červený seznam IUCN: LC

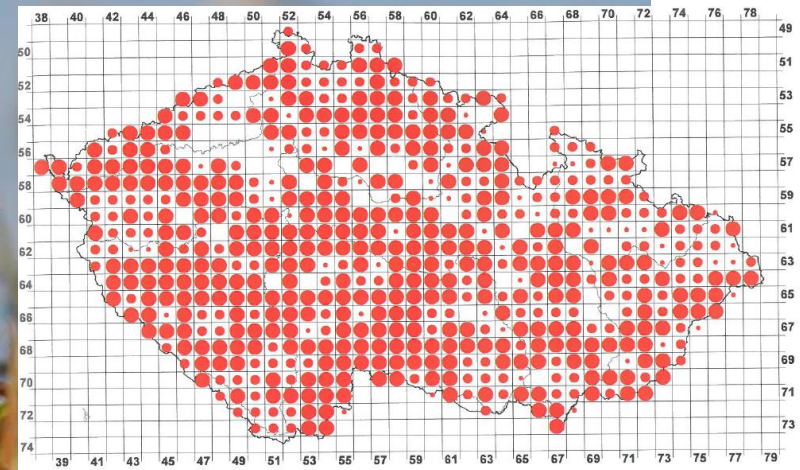
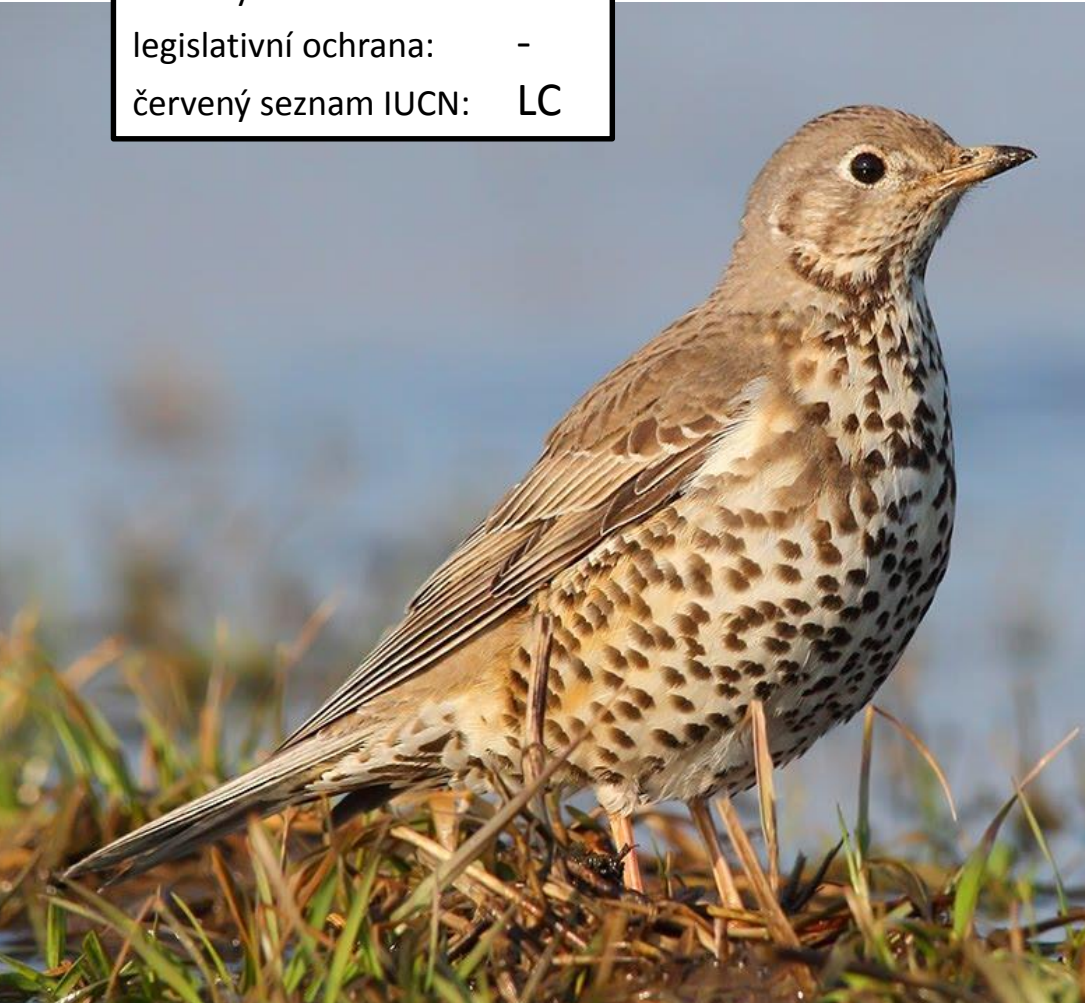

Počet čtverců, ve kterých byl druh zaznamenán

	1973–1977 79 % (669)	1985–1989 83 % (523)	2001–2003 93 % (586)
<i>Možné hnízdění</i>	20 % (131)	13 % (69)	9 % (52)
<i>Pravděpodobné hnízdění</i>	25 % (166)	25 % (129)	31 % (180)
<i>Prokázané hnízdění</i>	56 % (372)	62 % (325)	60 % (354)

1985–1989

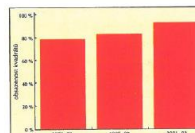

drozd cvrčala

Turdus iliacus

Muscicapoidea: **Turdidae (drozdovití)**

nepravidelně
v ČR: **hnízdí** protahuje zimuje

červený seznam ČR: **VU**
legislativní ochrana: **SO**
červený seznam IUCN: **NT**

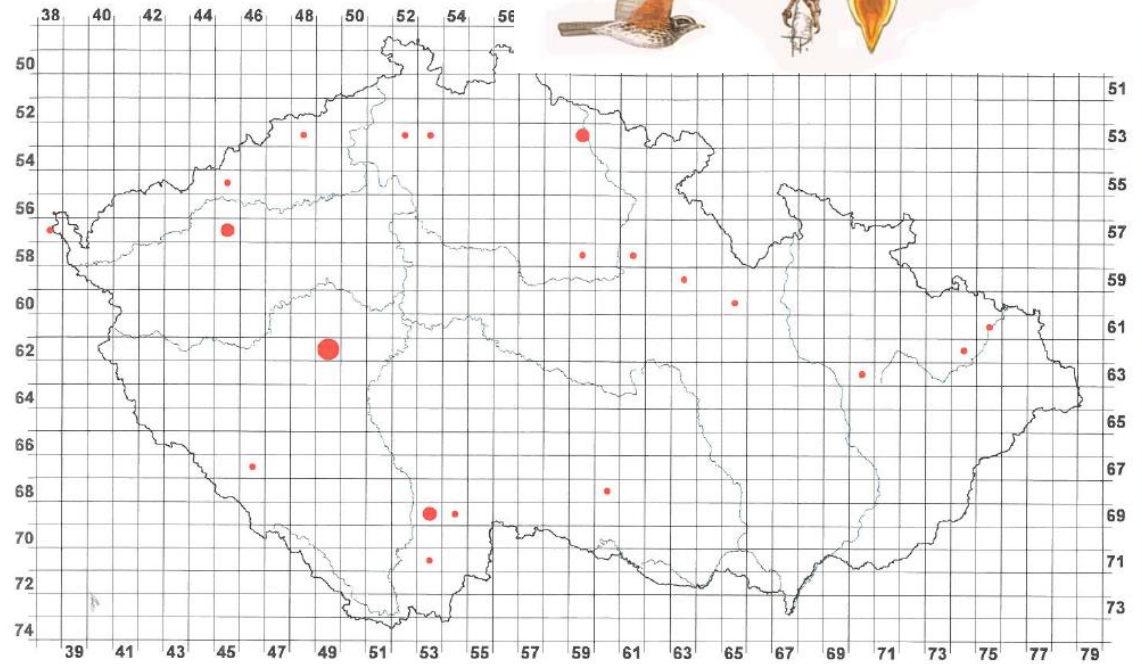

Počet čtverců, ve kterých byl druh zaznamenán

	1973–1977	3 % (24)	1985–1989	4 % (24)	2001–2003	3 % (20)
Možné hnízdění	33 % (8)	46 % (11)	80 % (16)			
Pravděpodobné hnízdění	33 % (8)	13 % (3)	15 % (3)			
Prokázané hnízdění	33 % (8)	42 % (10)	5 % (1)			

1985–1989

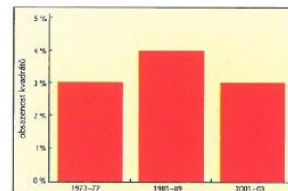



Muscicapidae
lejskovití

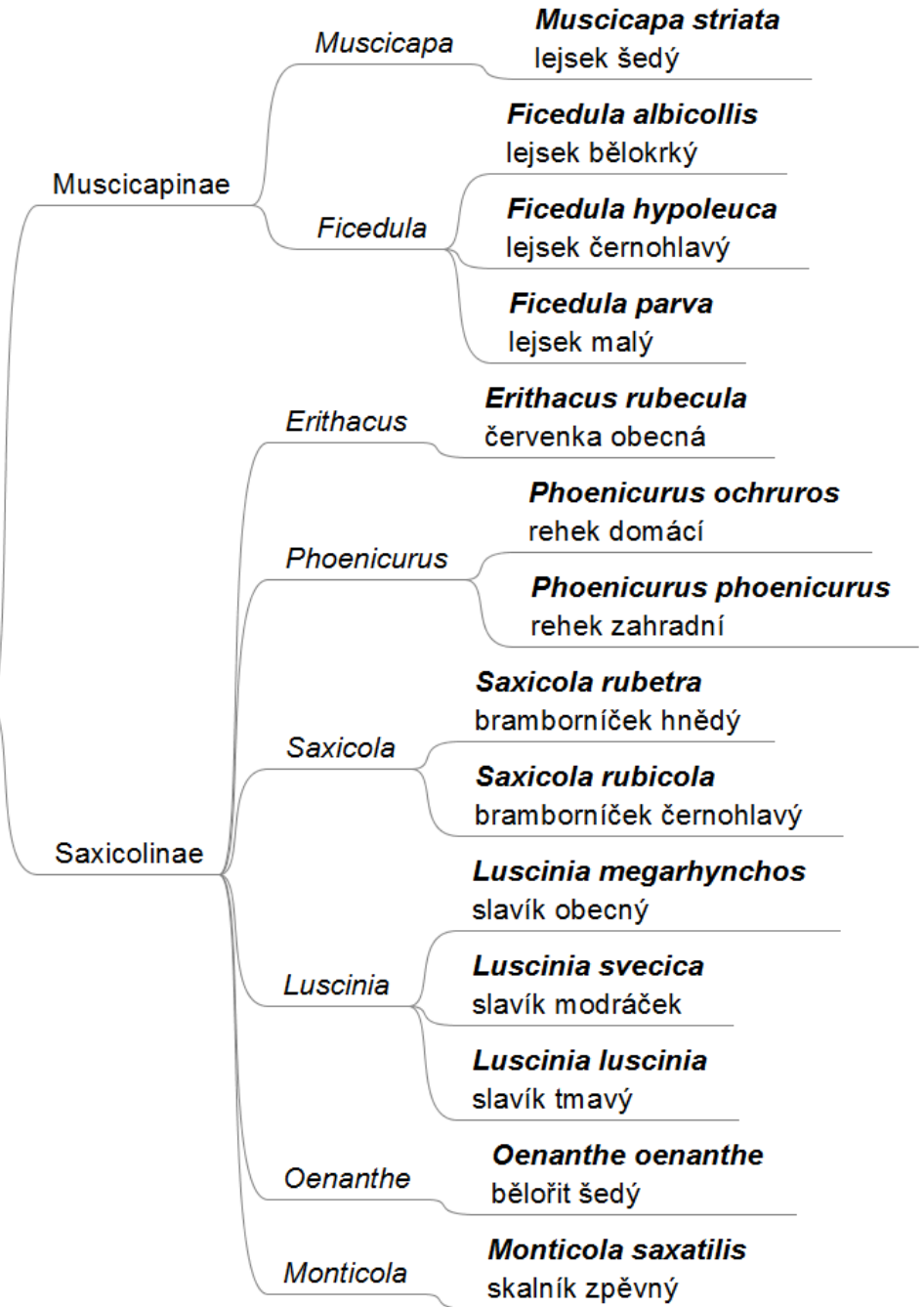

lejsek šedý

Muscicapa striata

Muscipapoidea: **Muscicapidae**: Muscipapinae (lejskovití)

v ČR: **hnízdí** protahuje

červený seznam ČR: LC
 legislativní ochrana: **○**
 červený seznam IUCN: LC



Muscicapa striata 2661-09-13
 www.bio-foto.com

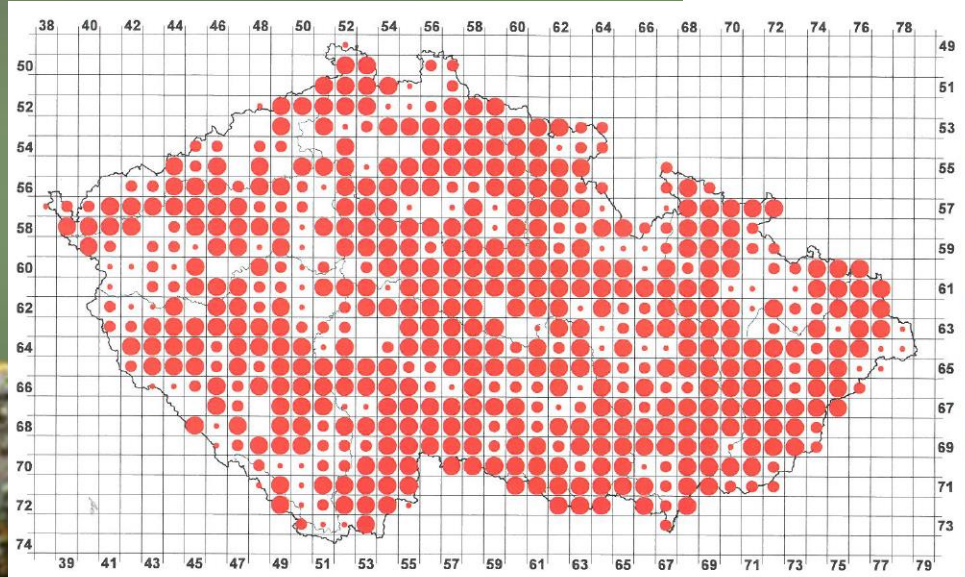

Počet čtverců, ve kterých byl druh zaznamenán

	1973–1977 89 % (749)	1985–1989 88 % (555)	2001–2003 93 % (582)
Možné hnízdění	7 % (52)	10 % (53)	12 % (71)
Pravděpodobné hnízdění	26 % (191)	15 % (81)	21 % (122)
Prokázané hnízdění	68 % (506)	76 % (421)	67 % (389)

1985–1989

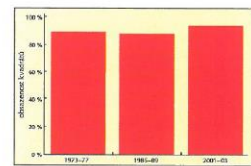

lejsek bělokrký

Ficedula albicollis

Muscicapoidea: **Muscicapidae**: Muscipapinae (lejskovití)

v ČR: **hnízdí** protahuje

červený seznam ČR: NT
 legislativní ochrana: -
 červený seznam IUCN: LC

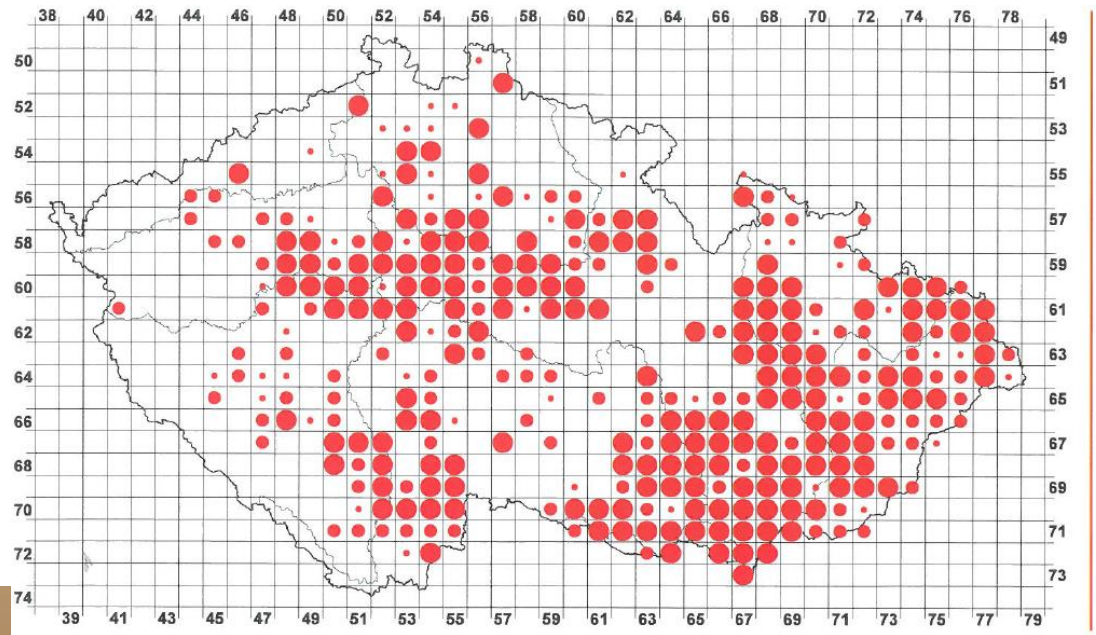

Počet čtverců, ve kterých byl druh zaznamenán

	1973–1977 37 % (314)	1985–1989 48 % (301)	2001–2003 53 % (331)
Možné hnízdění	18 % (56)	20 % (60)	15 % (49)
Pravděpodobné hnízdění	26 % (81)	22 % (67)	31 % (102)
Prokázané hnízdění	56 % (177)	58 % (174)	54 % (180)

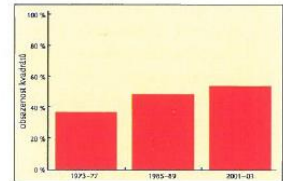

lejsek černohlavý

Ficedula hypoleuca

Muscipapoidea: **Muscicapidae**: Muscipapinae (lejskovití)

v ČR: **hnízdí** protahuje

červený seznam ČR: NT
 legislativní ochrana: -
 červený seznam IUCN: LC

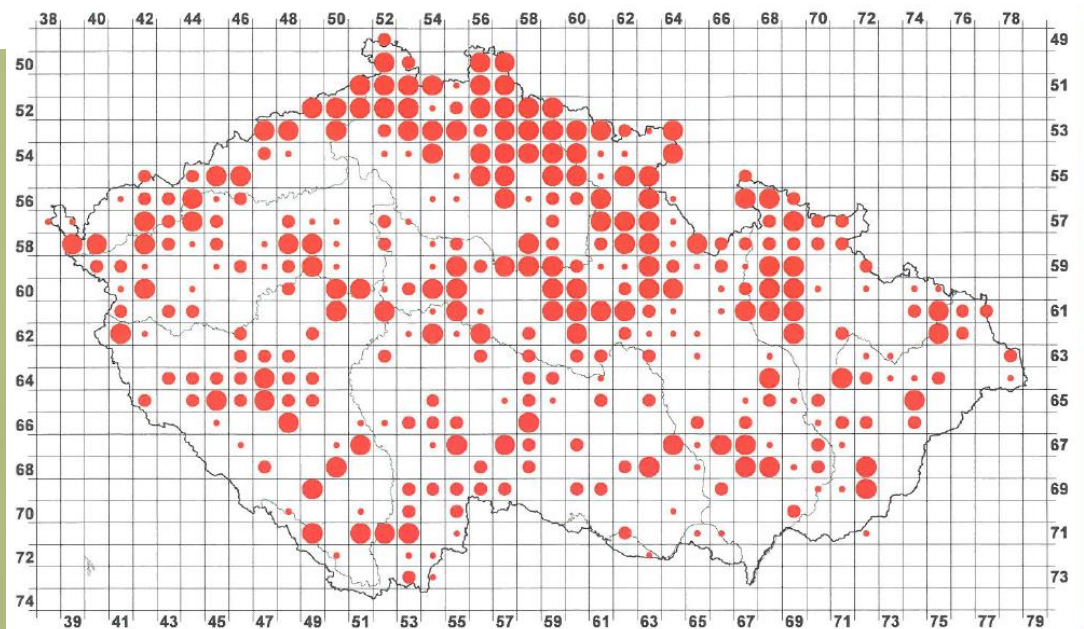

Počet čtverců, ve kterých byl druh zaznamenán

	1973–1977	1985–1989	2001–2003
Možné hnízdění	34 % (285)	52 % (326)	54 % (341)
Pravděpodobné hnízdění	21 % (61)	29 % (96)	27 % (92)
Prokázané hnízdění	28 % (81)	31 % (100)	36 % (122)
	50 % (143)	40 % (130)	37 % (127)

1985–1989

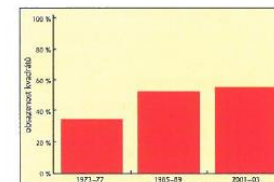

lejsek malý

Ficedula parva

Muscipapoidea: **Muscicapidae**: Muscipapinae (lejškovití)

v ČR: **hnízdí** protahuje

červený seznam ČR: **VU**
 legislativní ochrana: **SO**
 červený seznam IUCN: **LC**

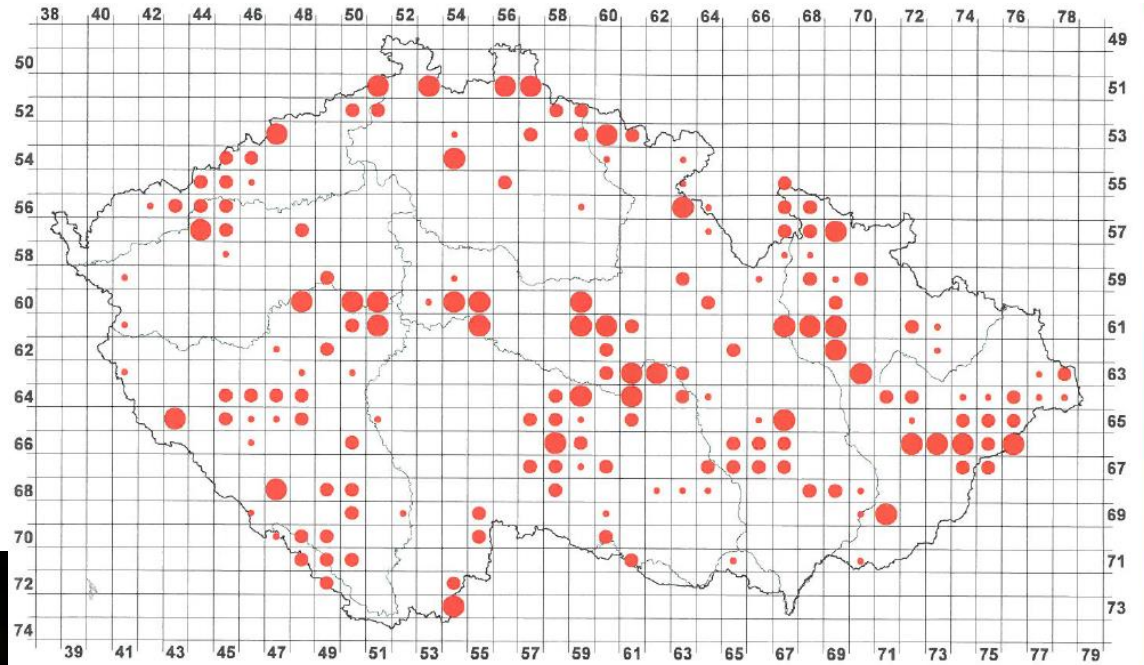

Počet čtverců, ve kterých byl druh zaznamenán

	1973–1977 13 % (106)	1985–1989 24 % (148)	2001–2003 28 % (174)
<i>Možné hnízdění</i>	41 % (43)	34 % (50)	28 % (49)
<i>Pravděpodobné hnízdění</i>	29 % (31)	32 % (47)	49 % (86)
<i>Prokázané hnízdění</i>	30 % (32)	35 % (51)	22 % (39)

1985–1989

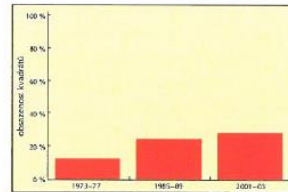

červenka obecná *Erithacus rubecula*

Muscicapoidea: **Muscicapidae**: Saxicolinae (lejskovití)

v ČR: **hnízdí**

protahuje

zimuje

červený seznam ČR: LC

legislativní ochrana: -

červený seznam IUCN: LC

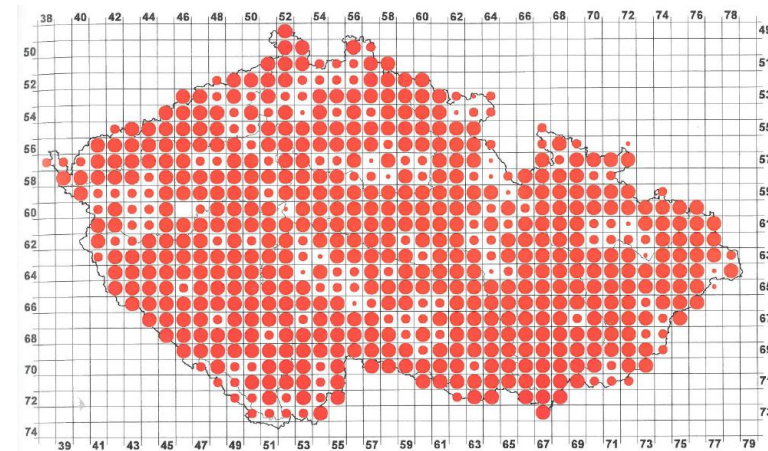

Počet čtverců, ve kterých byl druh zaznamenán

	1973–1977 99 % (835)	1985–1989 99 % (623)	2001–2003 100 % (627)
<i>Možné hnízdění</i>	5 % (42)	6 % (34)	3 % (18)
<i>Pravděpodobné hnízdění</i>	15 % (121)	11 % (68)	21 % (131)
<i>Prokázané hnízdění</i>	81 % (672)	84 % (521)	76 % (478)

1985–1989

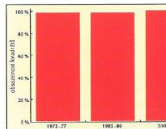

rehek domácí

Phoenicurus ochruros

červený seznam ČR: LC

legislativní ochrana: -

červený seznam IUCN: LC

Muscicapoidea: **Muscicapidae**: Saxicolinae (lejskovití)

v ČR: **hnízdí**

protahuje

vzácně
zimuje

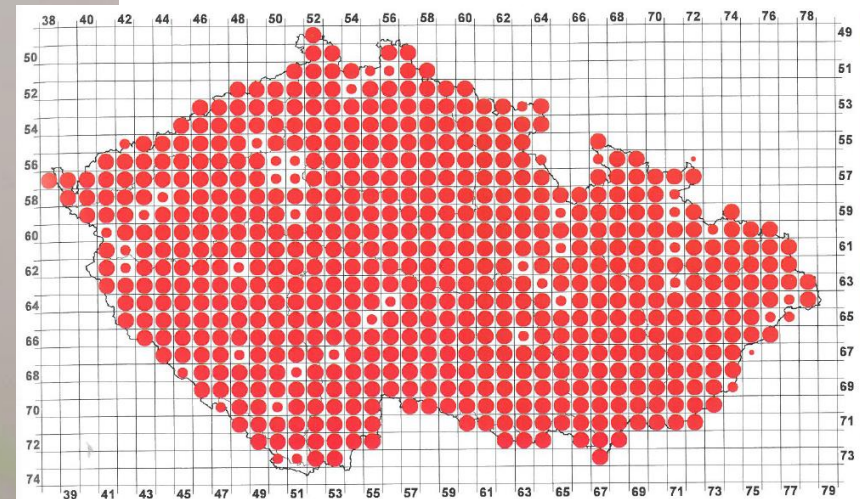

Počet čtverců, ve kterých byl druh zaznamenán

	1973–1977 98 % (830)	1985–1989 100 % (628)	2001–2003 100 % (627)
Možné hnízdění	2 % (20)	3 % (19)	0 % (2)
Pravděpodobné hnízdění	7 % (59)	3 % (18)	7 % (44)
Prokázané hnízdění	91 % (751)	94 % (591)	93 % (581)

1985–1989

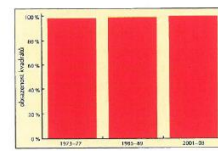

rehek zahradní

Phoenicurus phoenicurus

Muscicapoidea: **Muscicapidae**: **Saxicolinae** (lejskovití)

v ČR: **hnízdí** protahuje

červený seznam ČR: LC
legislativní ochrana: -
červený seznam IUCN: LC



LC

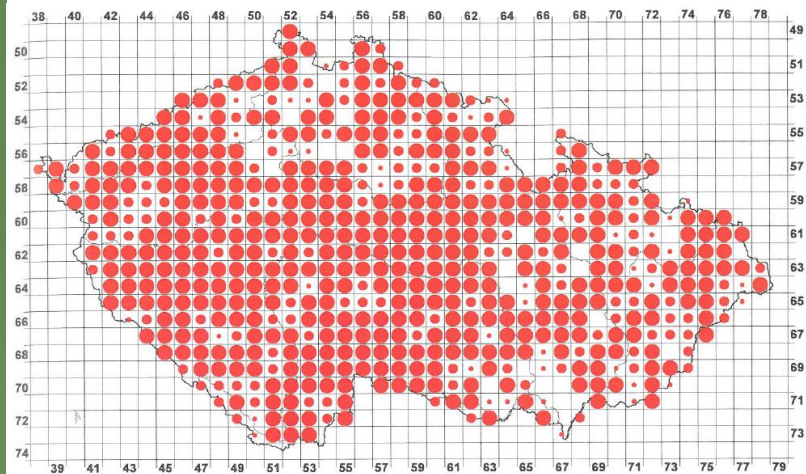

Počet čtverců, ve kterých byl druh zaznamenán

	1973–1977 91 % (767)	1985–1989 90 % (564)	2001–2003 95 % (597)
Možné hnízdění	7 % (54)	8 % (43)	7 % (44)
Pravděpodobné hnízdění	12 % (89)	13 % (71)	22 % (130)
Prokázané hnízdění	81 % (624)	80 % (450)	71 % (423)

1985–1989

31 32 33 34 35 36 37 38 39 40 41 42 43 44 45 46 47 48 49 50 51 52 53 54 55 56 57 58 59 60 61 62 63 64 65 66 67 68 69 70 71 72 73 74 75 76 77 78 79

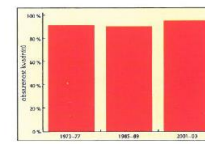

bramborníček hnědý

Saxicola rubetra

Muscicapoidea: **Muscicapidae**: Saxicolinae (lejskovití)

v ČR: **hnízdí** protahuje

červený seznam ČR: LC
 legislativní ochrana: **O**
 červený seznam IUCN: LC

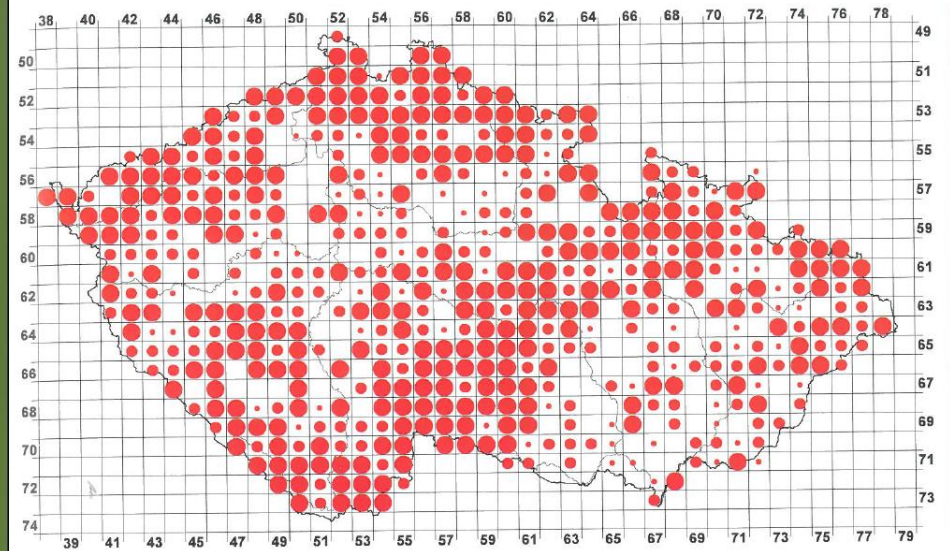

Počet čtverců, ve kterých byl druh zaznamenán

	1973–1977 75 % (637)	1985–1989 87 % (543)	2001–2003 84 % (525)
<i>Možné hnízdění</i>	14 % (88)	11 % (62)	12 % (64)
<i>Pravděpodobné hnízdění</i>	31 % (197)	28 % (151)	35 % (183)
<i>Prokázané hnízdění</i>	55 % (352)	61 % (330)	53 % (278)

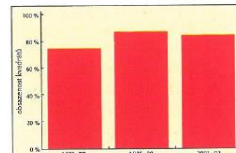

bramborníček černohlavý

Saxicola rubicola

v ČR: **hnízdí**

protahuje

výjimečně
zimuje

červený seznam ČR: **VU**

legislativní ochrana: **O**

červený seznam IUCN: **LC**

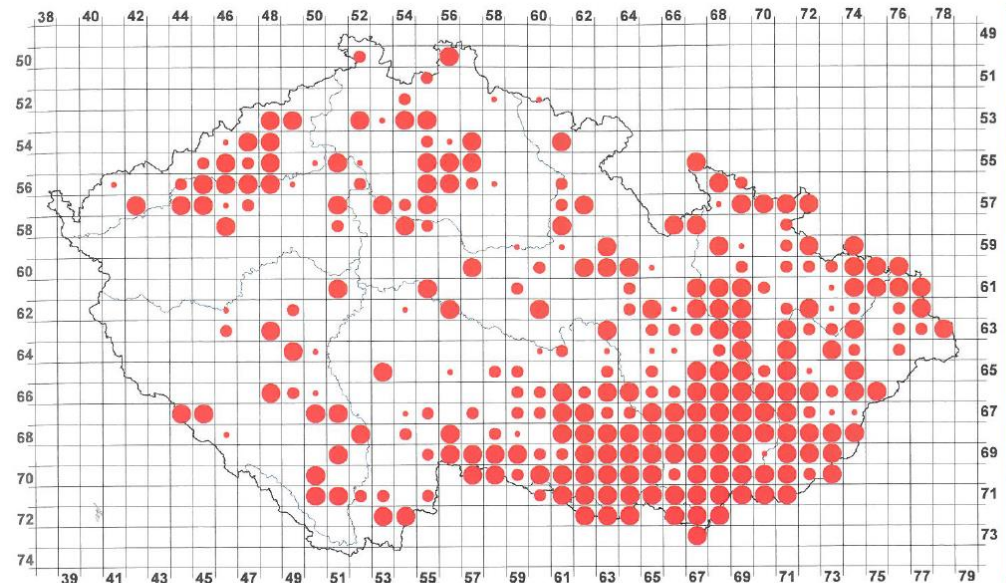

Počet čtverců, ve kterých byl druh zaznamenán

	1973–1977 26 % (218)	1985–1989 36 % (227)	2001–2003 46 % (288)
<i>Možné hnízdění</i>	21 % (45)	18 % (41)	12 % (35)
<i>Pravděpodobné hnízdění</i>	30 % (65)	20 % (46)	26 % (74)
<i>Prokázané hnízdění</i>	50 % (108)	62 % (140)	62 % (179)

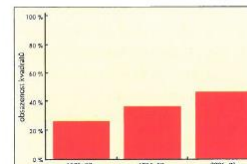

1985–1989

slavík obecný

Luscinia megarhynchos

Muscicapoidea: **Muscicapidae**: Saxicolinae (lejskovití)

v ČR: **hnízdí**

protahuje

červený seznam ČR: LC

legislativní ochrana: ○

červený seznam IUCN: LC

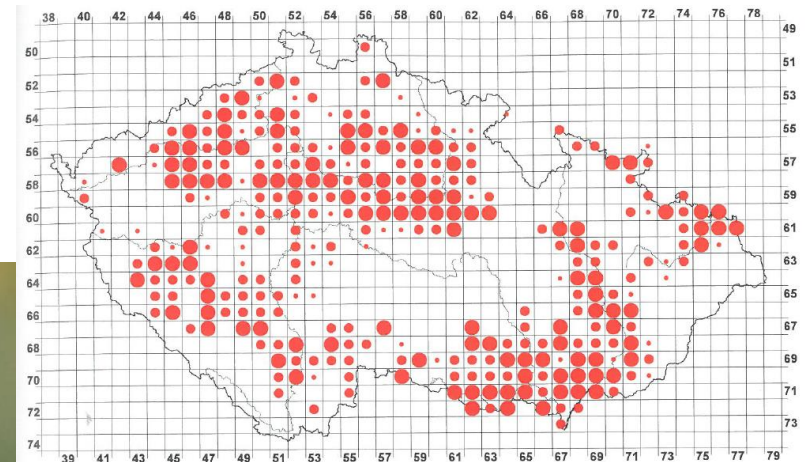

Počet čtverců, ve kterých byl druh zaznamenán

1973–1977 28 % (234) 1985–1989 41 % (254) 2001–2003 50 % (316)

Možné hnízdění 33 % (76) 21 % (52) 15 % (47)

Pravděpodobné hnízdění 28 % (65) 39 % (99) 48 % (152)

Prokázané hnízdění 40 % (93) 41 % (103) 37 % (117)

1985–1989

38 40 42 44 46 48 50 52 54 56 58 60 62 64 66 68 70 72 74 76 78

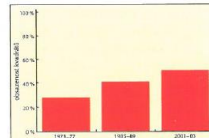

slavík modráček
Luscinia svecica

Muscicapoidea: **Muscicapidae: Saxicolinae (lejskovití)**

v ČR: **hnízdí** protahuje

s. m. tundrový
L. s. svecica

červený seznam ČR: **CR**
legislativní ochrana: **KO**
červený seznam IUCN: **LC**

s. m. střeoevropský
L. s. cyanecula

červený seznam ČR: **EN**
legislativní ochrana: **SO**
červený seznam IUCN: **LC**



slavík tmavý

Luscinia luscinia

červený seznam ČR:	NA/VU
legislativní ochrana:	SO
červený seznam IUCN:	LC

výjimečně
v ČR: **hnízdí** protahuje



bělořit šedý

Oenanthe oenanthe

Muscicapoidea: **Muscicapidae**: **Saxicolinae** (lejskovití)

v ČR: **hnízdí** protahuje

červený seznam ČR: **EN**

legislativní ochrana: **SO**

červený seznam IUCN: **LC**

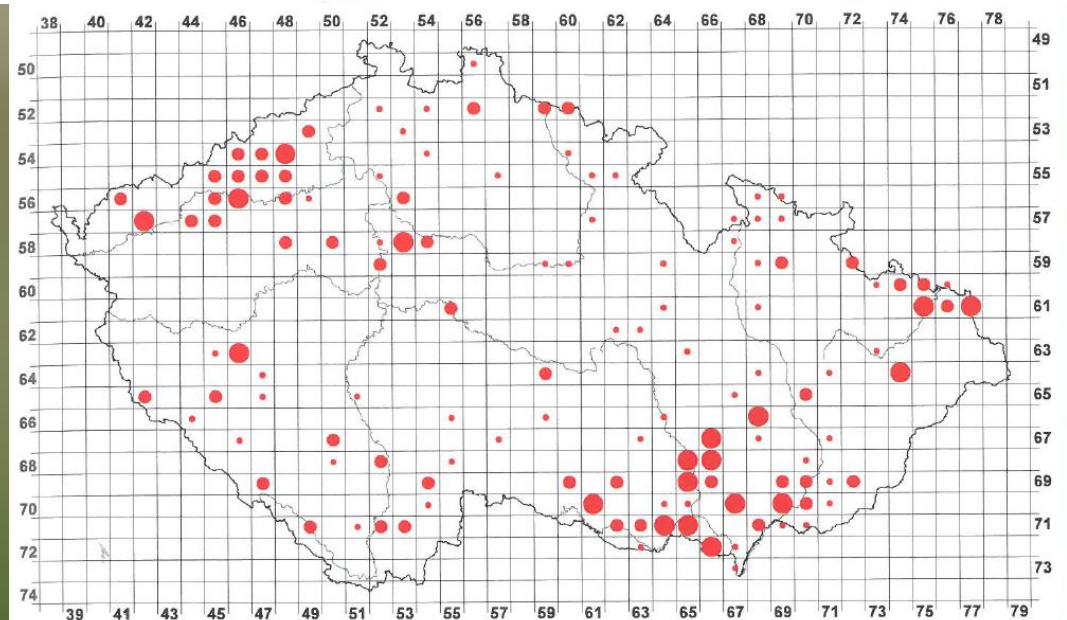

Počet čtverců, ve kterých byl druh zaznamenán

	1973–1977 38 % (319)	1985–1989 31 % (197)	2001–2003 20 % (127)
Možné hnízdění	32 % (103)	34 % (67)	48 % (61)
Pravděpodobné hnízdění	36 % (116)	43 % (84)	37 % (47)
Prokázané hnízdění	31 % (100)	23 % (46)	15 % (19)

1985–1989

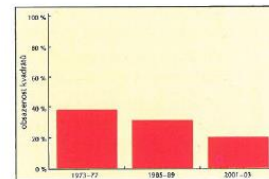

skalník zpěvný

Monticola saxatilis

Muscicapoidea: **Muscicapidae**: Saxicolinae (lejskovití)

dříve
v ČR: hnízdil

červený seznam ČR: RE
legislativní ochrana: KO
červený seznam IUCN: LC

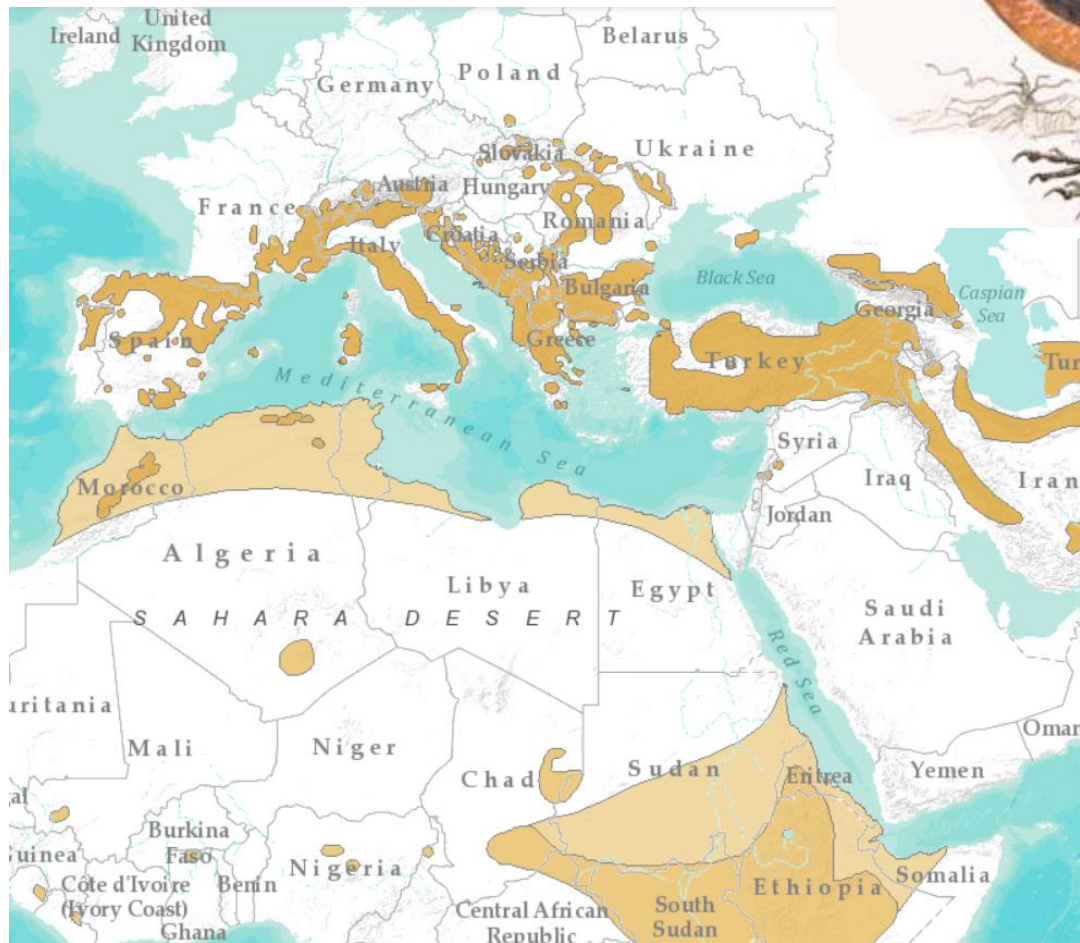

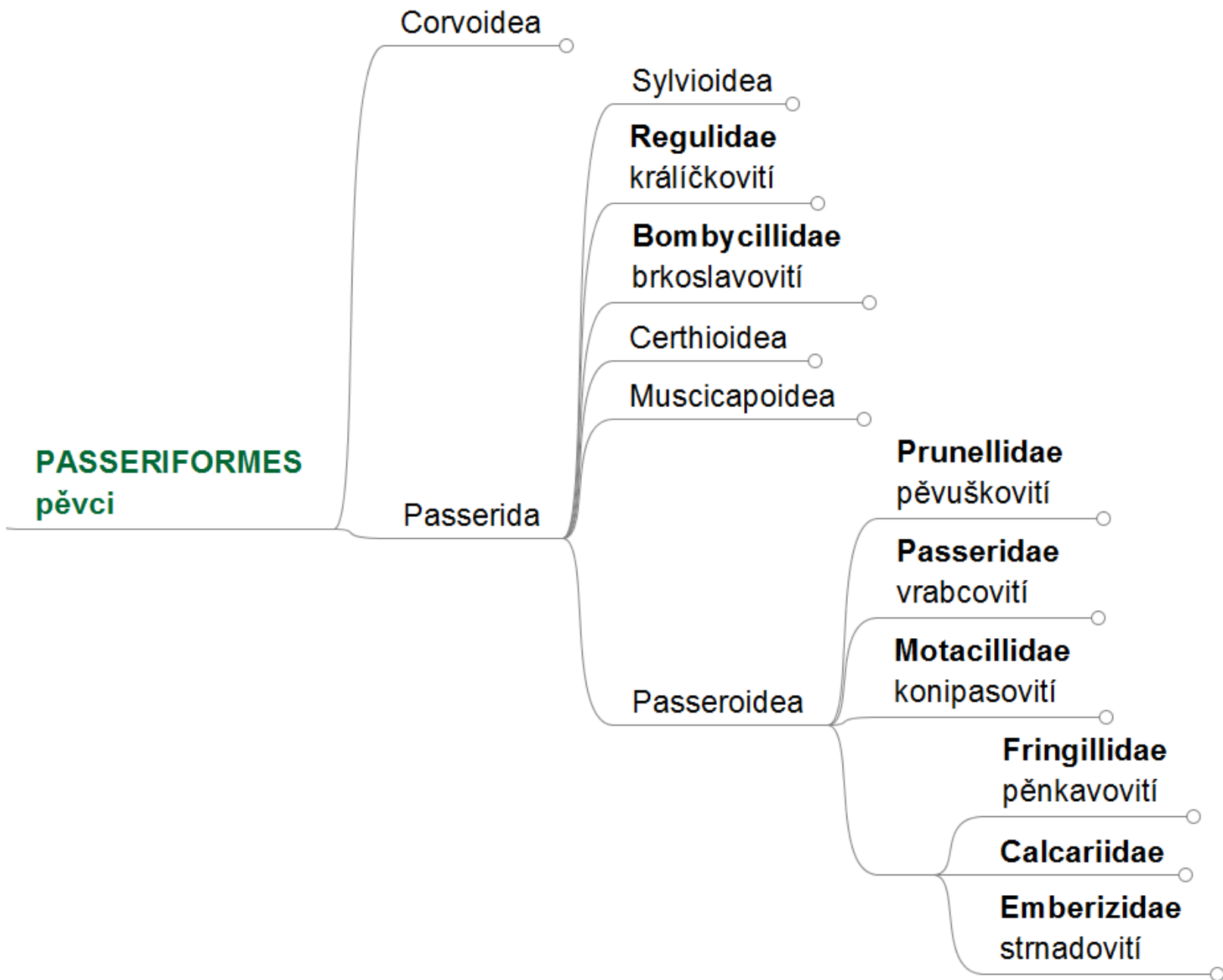

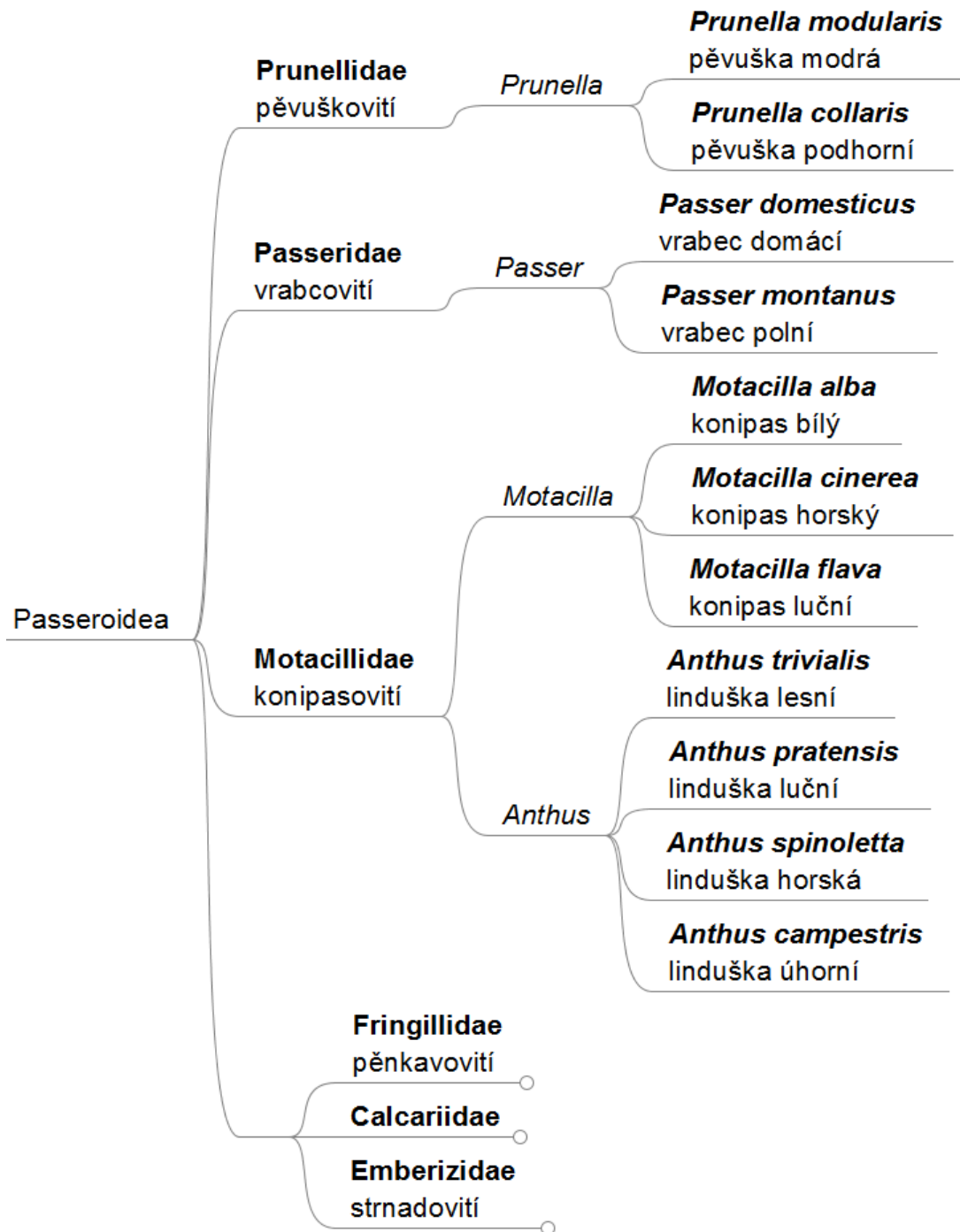

pěvuška modrá

Prunella modularis

Passeroidea: **Prunellidae** (pěvuškovití)

v ČR: **hnízdí**

protahuje

zimuje

červený seznam ČR: LC

legislativní ochrana: -

červený seznam IUCN: LC

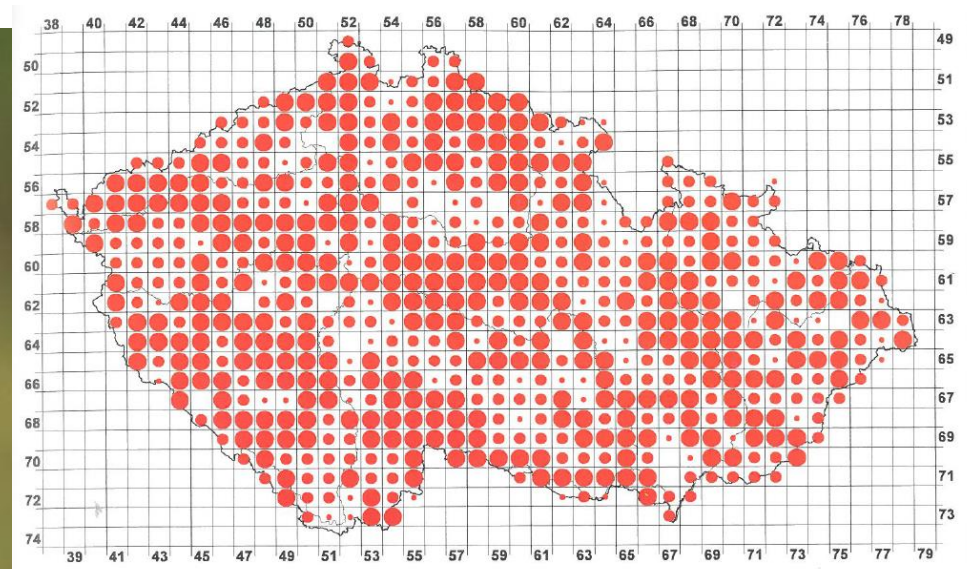

Počet čtverců, ve kterých byl druh zaznamenán

	1973–1977 82 % (691)	1985–1989 96 % (603)	2001–2003 98 % (613)
Možné hnízdění	20 % (139)	13 % (81)	10 % (62)
Pravděpodobné hnízdění	21 % (142)	24 % (146)	38 % (234)
Prokázané hnízdění	59 % (410)	62 % (376)	52 % (317)

1985–1989

38 40 42 44 46 48 50 52 54 56 58 60 62 64 66 68 70 72 74 76 78

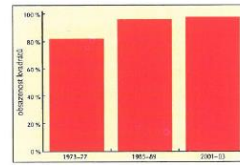

pěvuška podhorní

Prunella collaris

Passeroidea: **Prunellidae** (pěvuškovití)

v ČR: **hnízdí**

vzácně
protahuje

červený seznam ČR: **CR**

legislativní ochrana: **SO**

červený seznam IUCN: **LC**

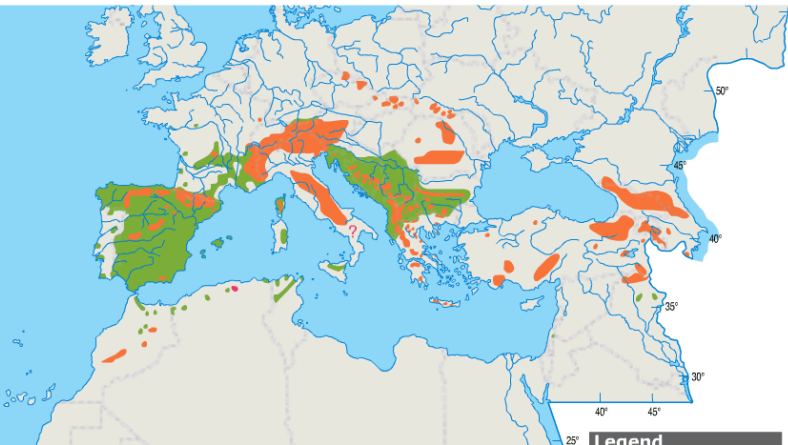
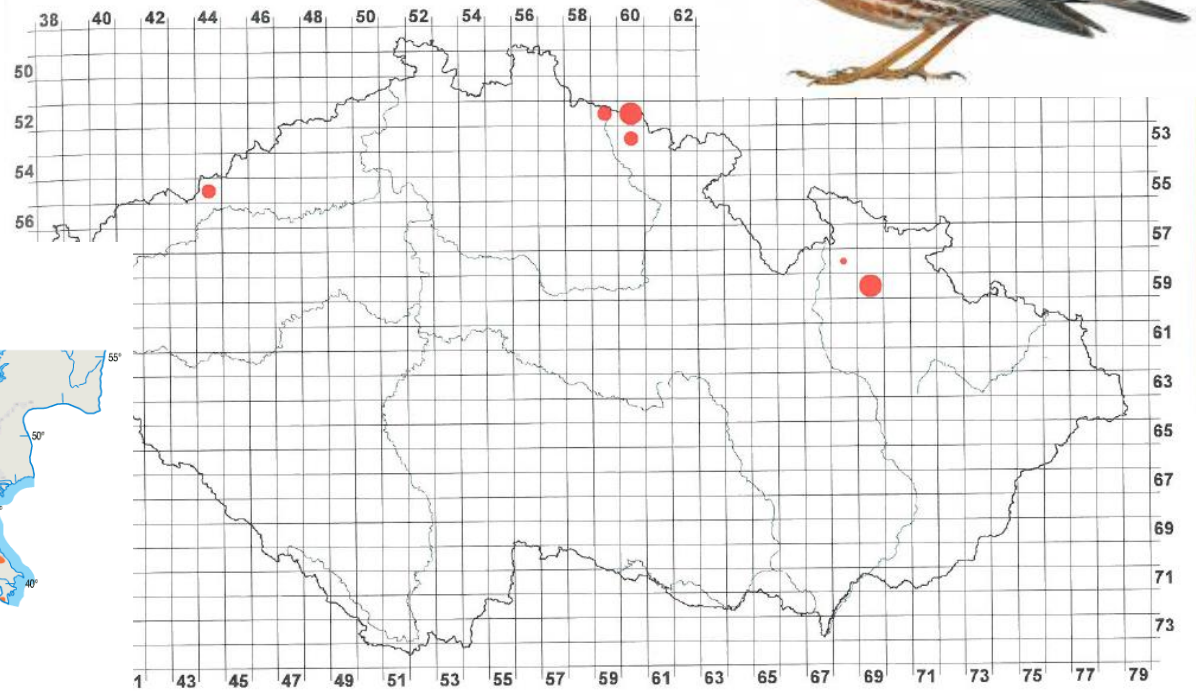

Legend

- Resident Breeding
- Winter Distribution
- Migrant Breeding

rců, ve kterých byl druh zaznamenán

	1973–1977 0,9 % (8)	1985–1989 0,8 % (5)	2001–2003 1 % (6)
lěnění	0 % (0)	20 % (1)	17 % (1)
vně hnízdění	25 % (2)	20 % (1)	50 % (3)
nízdění	75 % (6)	60 % (3)	33 % (2)

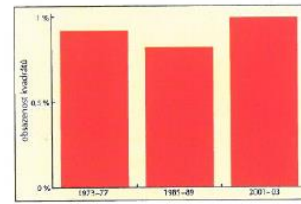



vrabec domácí

Passer domesticus

Passeroidea: **Passeridae (vrabcovití)**

v ČR: **hnízdí**

zimuje

červený seznam ČR: LC
 legislativní ochrana: -
 červený seznam IUCN: LC

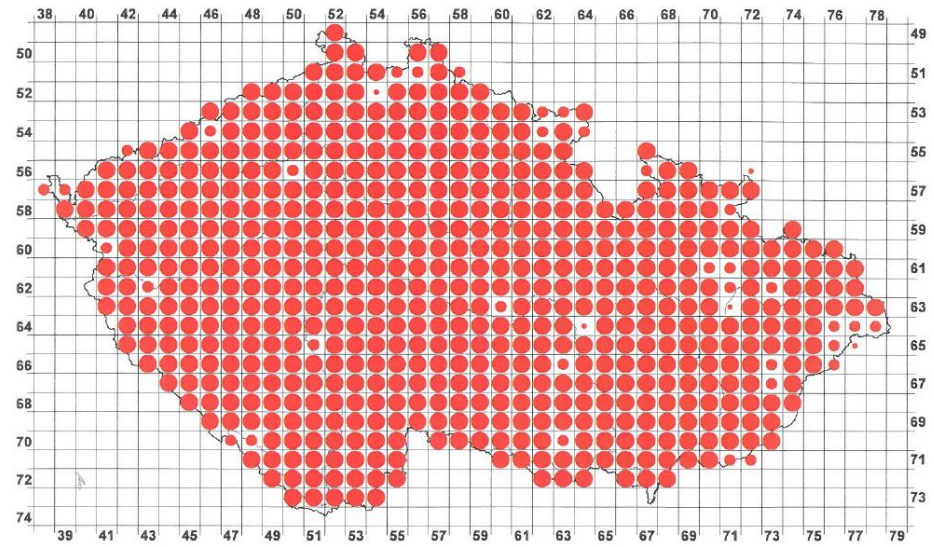

Počet čtverců, ve kterých byl druh zaznamenán

	1973–1977 100 % (845)	1985–1989 100 % (626)	2001–2003 99 % (624)
<i>Možné hnízdění</i>	1 % (7)	1 % (8)	1 % (5)
<i>Pravděpodobné hnízdění</i>	1 % (10)	2 % (10)	6 % (35)
<i>Prokázané hnízdění</i>	98 % (828)	97 % (608)	94 % (584)

1985–1989

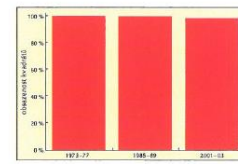

vrabec polní

Passer montanus

Passeroidea: **Passeridae (vrabcovití)**

v ČR: **hnízdí**

protahuje

zimuje

červený seznam ČR: LC
 legislativní ochrana: -
 červený seznam IUCN: LC

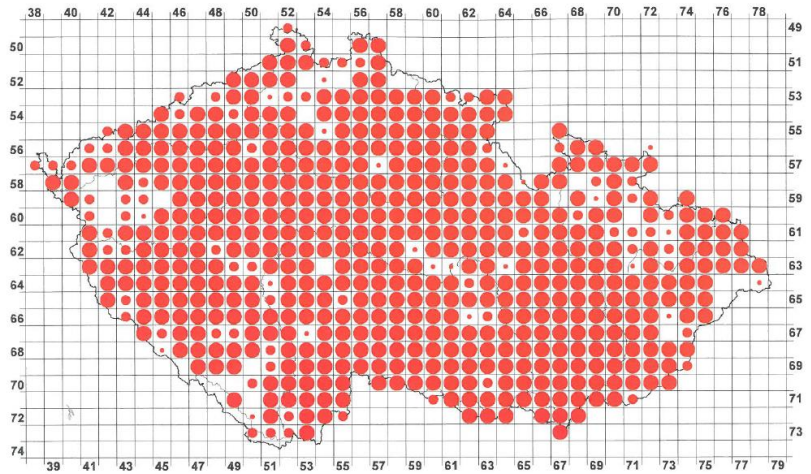

Počet čtvrců, ve kterých byl druh zaznamenán

	1973–1977 93 % (787)	1985–1989 96 % (605)	2001–2003 94 % (592)
Možné hnízdění	5 % (38)	4 % (25)	4 % (22)
Pravděpodobné hnízdění	7 % (57)	7 % (43)	12 % (68)
Prokázané hnízdění	88 % (692)	89 % (537)	85 % (502)

1985–1989

31 33 35 37 39 41 43 45 47 49 51 53 55 57 59 61 63 65 67 69 71 73 75 77 79

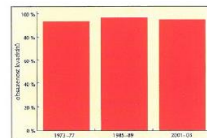

konipas bílý

Motacilla alba

Passeroidea: **Motacillidae (konipasovití)**

v ČR: **hnízdí**

protahuje

vzácně
zimuje

červený seznam ČR: LC

legislativní ochrana: -

červený seznam IUCN: LC

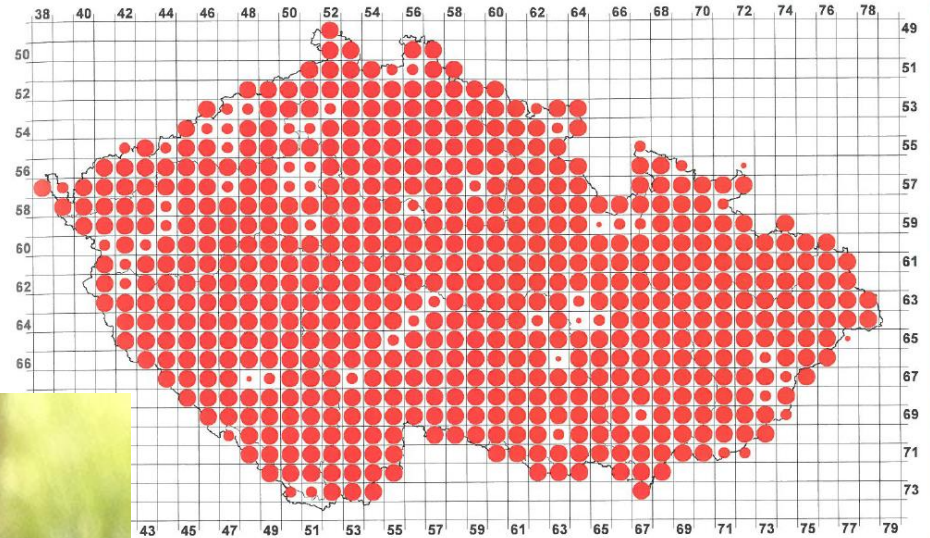

ve kterých byl druh zaznamenán

	1973–1977	1985–1989	2001–2003
	99 % (838)	100 % (626)	100 % (628)
hnízdění	4 % (30)	3 % (16)	1 % (6)
létání	8 % (69)	5 % (34)	8 % (53)
	88 % (739)	92 % (576)	91 % (569)

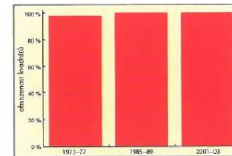

konipas horský

Motacilla cinerea

Passeroidea: **Motacillidae (konipasovití)**

v ČR: **hnízdí** protahuje **zimuje**

červený seznam ČR: LC
 legislativní ochrana: -
 červený seznam IUCN: LC

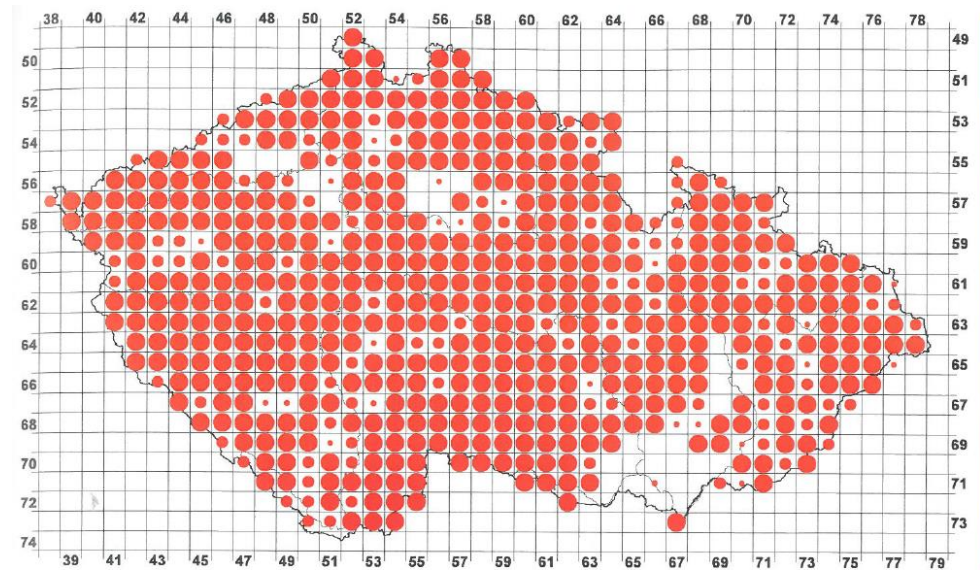

Počet čtverců, ve kterých byl druh zaznamenán

	1973–1977 84 % (711)	1985–1989 89 % (560)	2001–2003 94 % (591)
Možné hnízdění	9 % (61)	7 % (37)	4 % (25)
Pravděpodobné hnízdění	20 % (140)	12 % (69)	16 % (94)
Prokázané hnízdění	72 % (510)	81 % (454)	80 % (472)

1985–1989

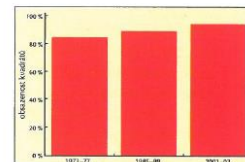

konipas luční

Motacilla flava

Passeroidea: **Motacillidae (konipasovití)**

v ČR: **hnízdí** protahuje

červený seznam ČR: **VU**
 legislativní ochrana: **SO**
 červený seznam IUCN: **LC**

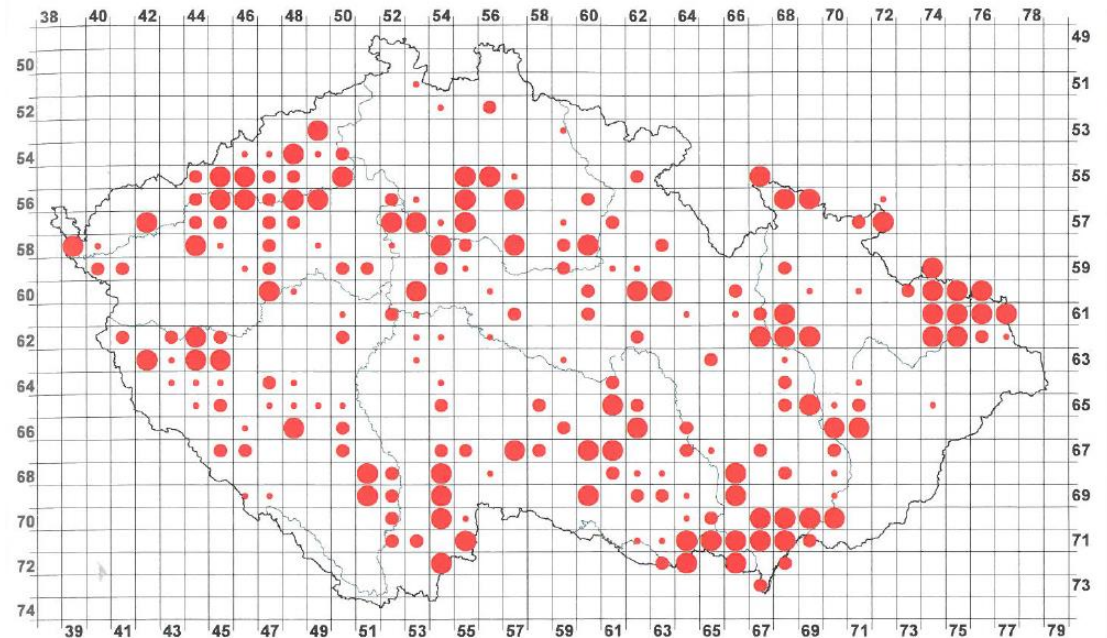
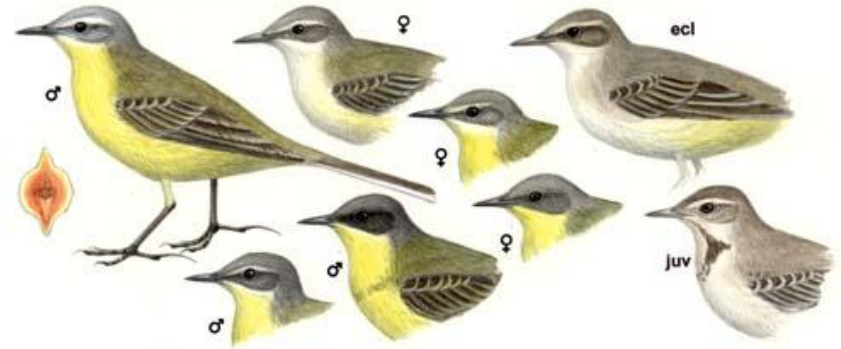

Počet čtverců, ve kterých byl druh zaznamenán

	1973–1977 33 % (279)	1985–1989 32 % (201)	2001–2003 35 % (217)
Možné hnízdění	17 % (48)	25 % (50)	29 % (62)
Pravděpodobné hnízdění	30 % (84)	32 % (64)	36 % (77)
Prokázané hnízdění	53 % (147)	43 % (87)	36 % (78)

1985–1989

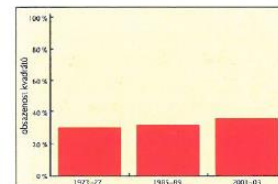

linduška lesní

Anthus trivialis

Passeroidea: **Motacillidae (konipasovití)**

v ČR: **hnízdí** protahuje

červený seznam ČR: LC
 legislativní ochrana: -
 červený seznam IUCN: LC

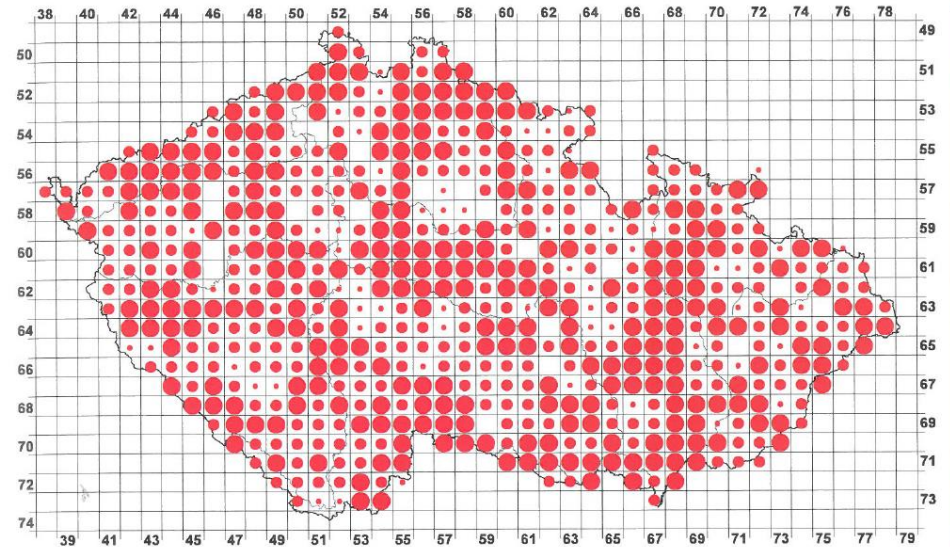
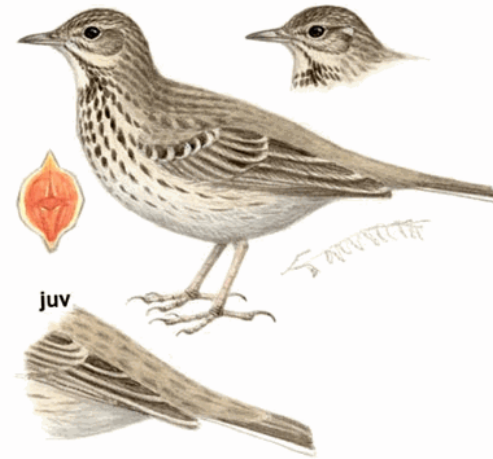

Počet čtverců, ve kterých byl druh zaznamenán

	1973–1977 94 % (798)	1985–1989 97 % (609)	2001–2003 96 % (604)
Možné hnízdění	14 % (113)	11 % (64)	10 % (59)
Pravděpodobné hnízdění	27 % (217)	26 % (160)	43 % (260)
Prokázané hnízdění	59 % (468)	63 % (385)	47 % (285)

1985–1989

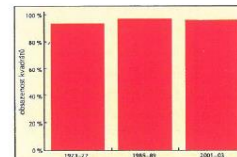

linduška luční

Anthus pratensis

Passeroidea: **Motacillidae (konipasovití)**

v ČR: **hnízdí**

protahuje

vzácně
zimuje

červený seznam ČR: LC/NT

legislativní ochrana: -

červený seznam IUCN: NT

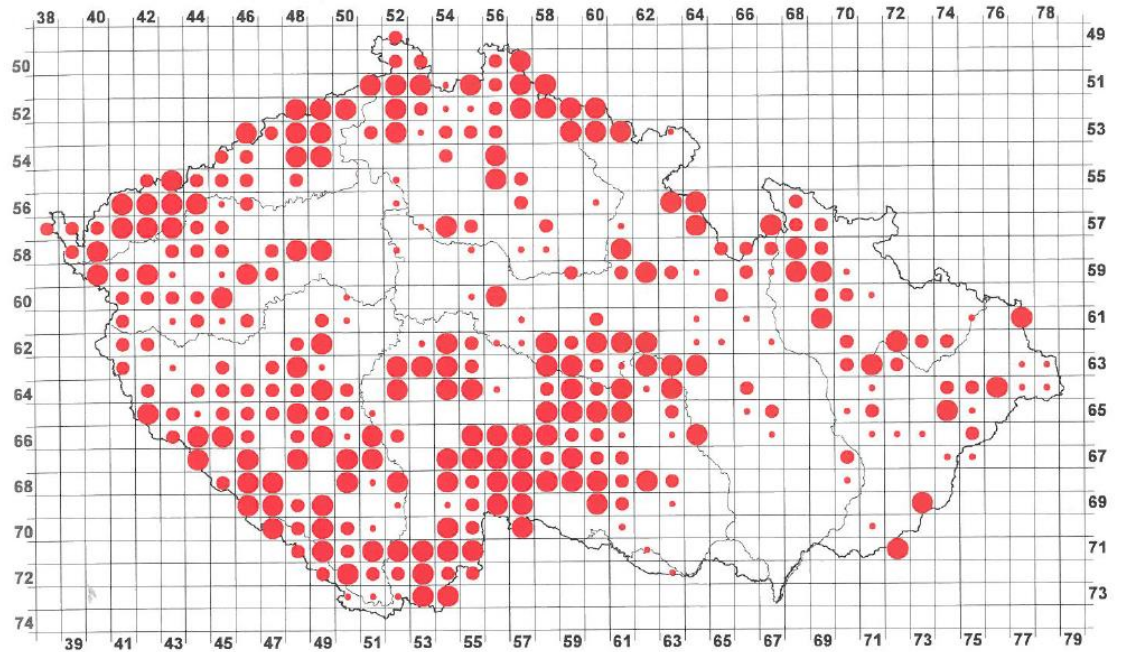

Počet čtverců, ve kterých byl druh zaznamenán

	1973–1977 26 % (222)	1985–1989 51 % (323)	2001–2003 53 % (335)
Možné hnízdění	14 % (32)	14 % (45)	22 % (73)
Pravděpodobné hnízdění	28 % (61)	31 % (99)	37 % (124)
Prokázané hnízdění	58 % (129)	55 % (179)	41 % (138)

1985–1989

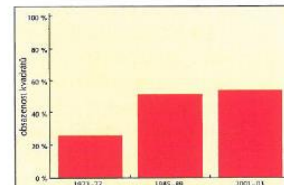

linduška horská

Anthus spinoletta

Passeroidea: **Motacillidae (konipasovití)**

v ČR: **hnízdí**

protahuje

vzácně
zimuje

červený seznam ČR: **CR**
 legislativní ochrana: **SO**
 červený seznam IUCN: **LC**

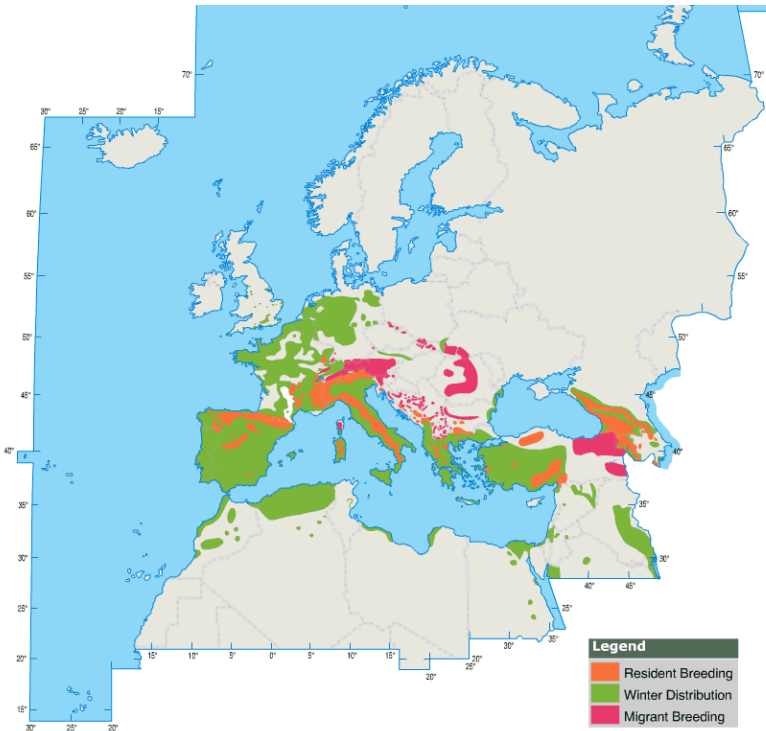

Legend
 Resident Breeding
 Winter Distribution
 Migrant Breeding

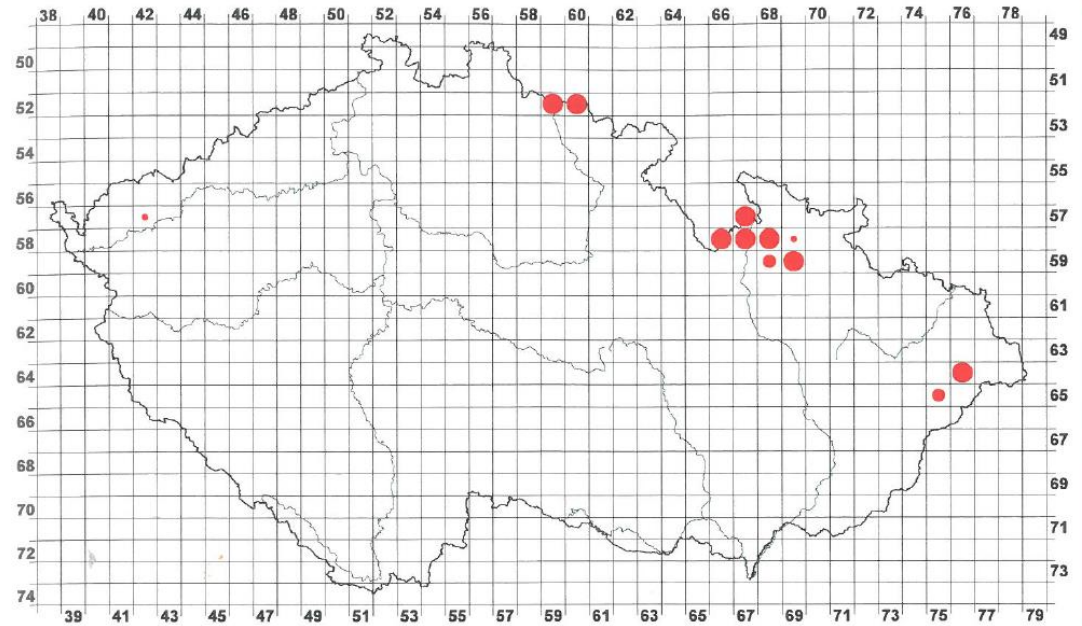

Počet čtverců, ve kterých byl druh zaznamenán

	1973–1977 2 % (19)	1985–1989 2 % (14)	2001–2003 2 % (12)
<i>Možné hníždění</i>	37 % (7)	21 % (3)	17 % (2)
<i>Pravděpodobné hníždění</i>	11 % (2)	21 % (3)	17 % (2)
<i>Prokázané hníždění</i>	53 % (10)	57 % (8)	67 % (8)

1985–1989

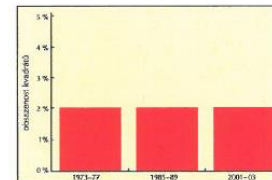

linduška úhorní

Anthus campestris

Passeroidea: **Motacillidae (konipasovití)**

v ČR: **hnízdí**

vzácně
protahuje

červený seznam ČR: **CR**
legislativní ochrana: **SO**
červený seznam IUCN: **LC**

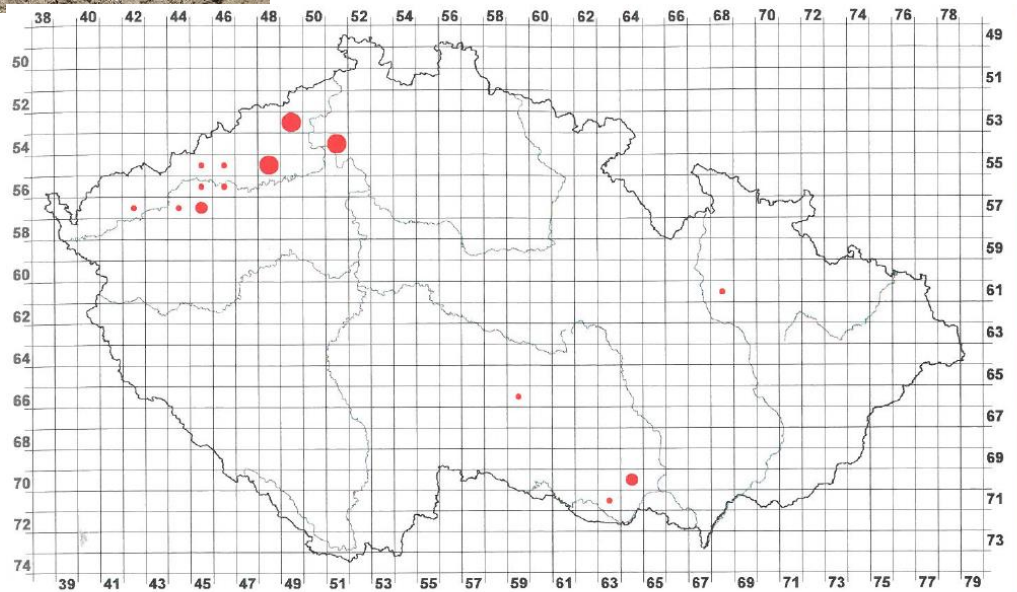

Počet čtverců, ve kterých byl druh zaznamenán

	1973–1977 4 % (31)	1985–1989 3 % (20)	2001–2003 2 % (14)
Možné hnízdění	23 % (7)	65 % (13)	64 % (9)
Pravděpodobně hnízdění	45 % (14)	25 % (5)	14 % (2)
Prokázané hnízdění	32 % (10)	10 % (2)	21 % (3)

1985–1989

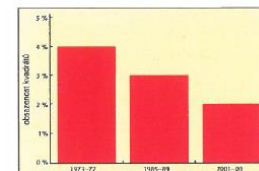

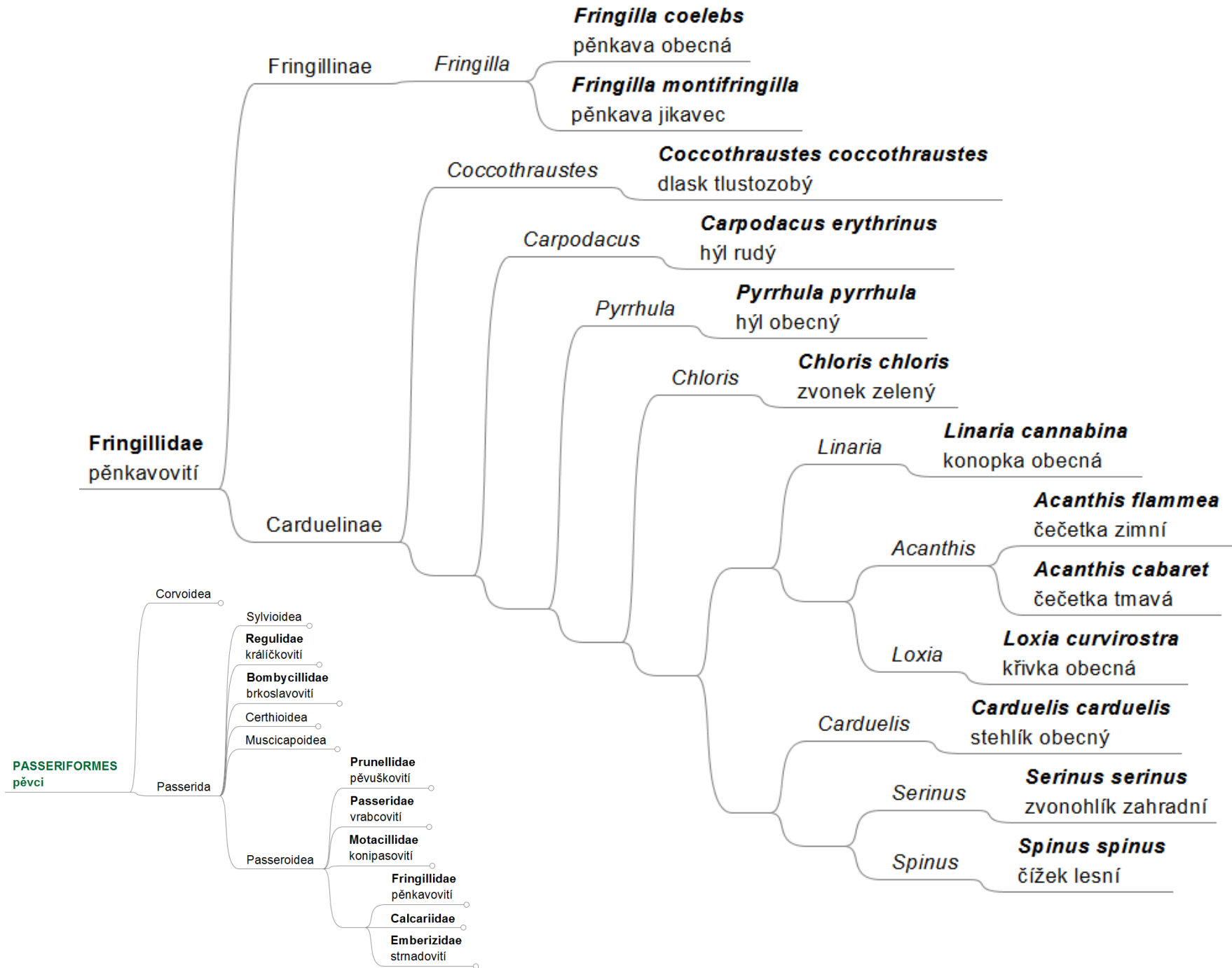

pěnkava obecná

Fringilla coelebs

Passeroidea: **Fringillidae (pěnkavovití)**

v ČR: **hnízdí** protahuje **zimuje**

červený seznam ČR: LC
 legislativní ochrana: -
 červený seznam IUCN: LC

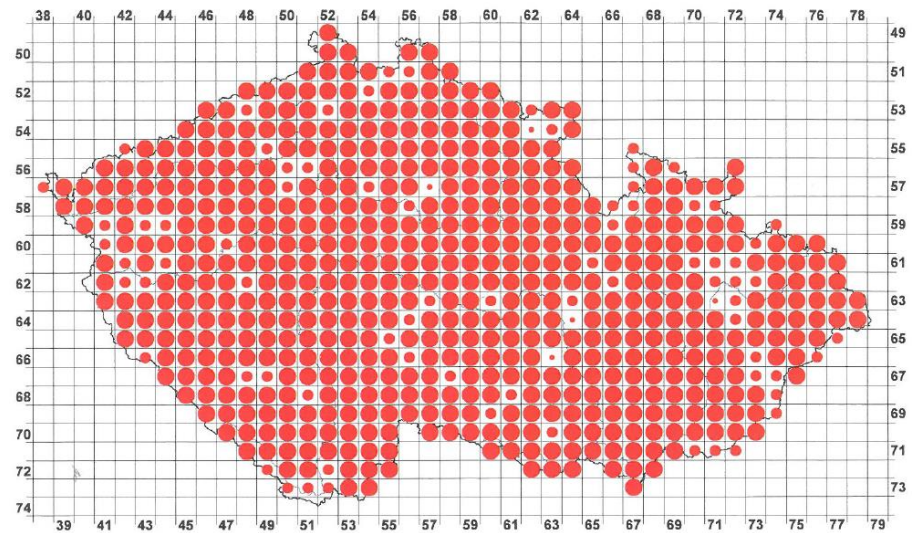

Počet čtverců, ve kterých byl druh zaznamenán

	1973–1977 100 % (842)	1985–1989 100 % (627)	2001–2003 100 % (628)
Možné hnízdění	2 % (16)	1 % (8)	1 % (5)
Pravděpodobné hnízdění	6 % (52)	6 % (36)	12 % (75)
Prokázané hnízdění	92 % (774)	93 % (583)	87 % (548)

1985–1989

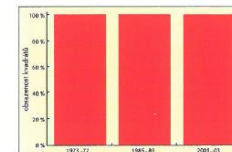

pěnkava jikavec

Fringilla montifringilla

Passeroidea: Fringillidae (pěnkavovití)

výjimečně
v ČR: **hnízdí** protahuje **zimuje**

červený seznam ČR: LC
legislativní ochrana: -
červený seznam IUCN: LC



dlask tlustozobý

Coccothraustes

coccothraustes

Passeroidea: **Fringillidae** (pěnkavovití)

v ČR: **hnízdí**

protahuje

zimuje

červený seznam ČR: LC

legislativní ochrana: -

červený seznam IUCN: LC



www.naturfoto.cz

© Jan Ševčík

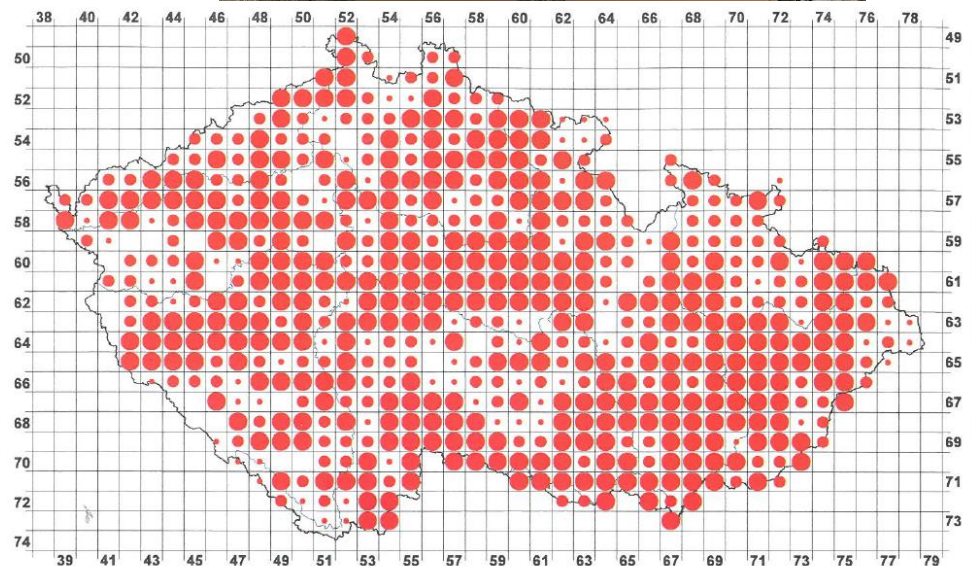

Počet čtverců, ve kterých byl druh zaznamenán

	1973–1977 73 % (617)	1985–1989 87 % (546)	2001–2003 94 % (591)
Možné hnízdění	18 % (113)	12 % (66)	12 % (71)
Pravděpodobné hnízdění	23 % (139)	25 % (138)	31 % (184)
Prokázané hnízdění	59 % (365)	63 % (342)	57 % (336)

1985–1989

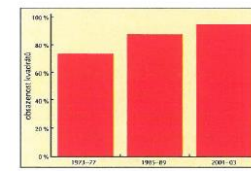

hýl rudý

Erythrina erythrina

(*Carpodacus erythrinus*)

červený seznam ČR: **VU**

legislativní ochrana: **O**

červený seznam IUCN: **LC**

Passeroidea: **Fringillidae** (pěnkavovití)

v ČR: **hnízdí** protahuje

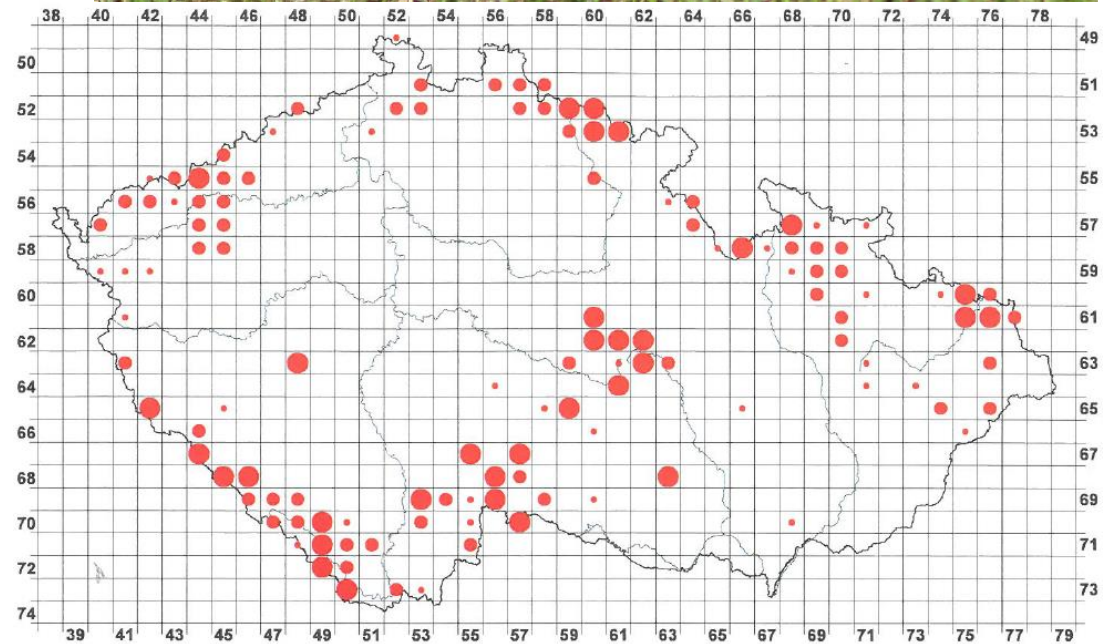

Počet čtverců, ve kterých byl druh zaznamenán

	1973–1977	1985–1989	2001–2003
Možné hnízdění	4 % (34)	16 % (102)	20 % (124)
Pravděpodobné hnízdění	18 % (6)	18 % (18)	46 % (57)
Prokázané hnízdění	35 % (12)	47 % (48)	27 % (33)

1985–1989

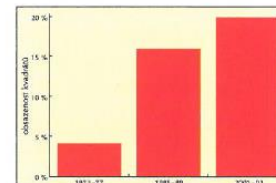

hýl obecný

Pyrrhula pyrrhula

Passeroidea: **Fringillidae (pěnkavovití)**

v ČR: **hnízdí**

protahuje

zimuje

červený seznam ČR: LC

legislativní ochrana: -

červený seznam IUCN: LC

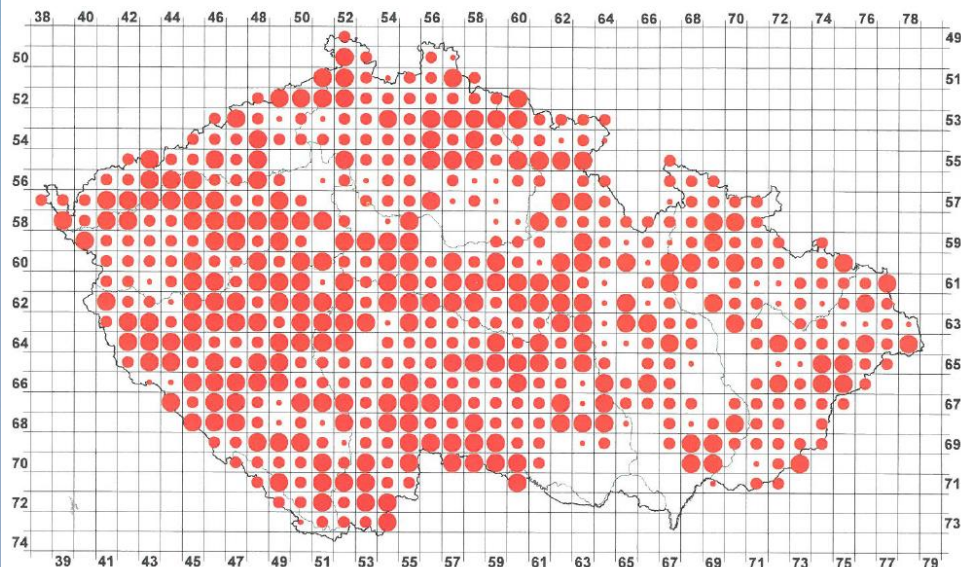

Počet čtverců, ve kterých byl druh zaznamenán

	1973–1977 84 % (711)	1985–1989 90 % (562)	2001–2003 89 % (560)
<i>Možné hnízdění</i>	16 % (110)	11 % (61)	10 % (54)
<i>Pravděpodobné hnízdění</i>	30 % (213)	35 % (198)	50 % (279)
<i>Prokázané hnízdění</i>	55 % (388)	54 % (303)	41 % (227)

1985–1989

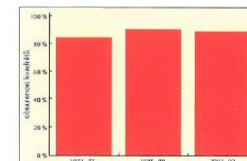

zvonek zelený

Chloris chloris

(syn. *Carduelis chloris*)

Passeroidea: **Fringillidae (pěnkavovití)**

v ČR: **hnízdí** protahuje **zimuje**

červený seznam ČR: LC
 legislativní ochrana: -
 červený seznam IUCN: LC



Roberto Parmiggiani

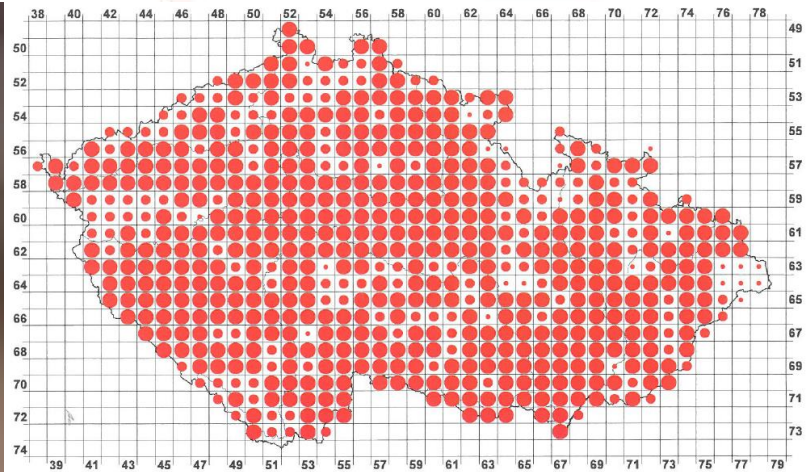

Počet čtverců, ve kterých byl druh zaznamenán

	1973–1977 99 % (833)	1985–1989 100 % (627)	2001–2003 100 % (628)
Možné hnízdění	5 % (38)	5 % (28)	4 % (24)
Pravděpodobné hnízdění	12 % (96)	12 % (76)	23 % (142)
Prokázané hnízdění	84 % (699)	83 % (523)	74 % (462)

1985–1989

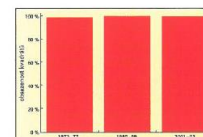

konopka obecná

Linaria cannabina

(syn. *Carduelis cannabina*)

Passeroidea: **Fringillidae (pěnkavovití)**

v ČR: **hnízdí** protahuje **zimuje**

červený seznam ČR: LC
 legislativní ochrana: -
 červený seznam IUCN: LC

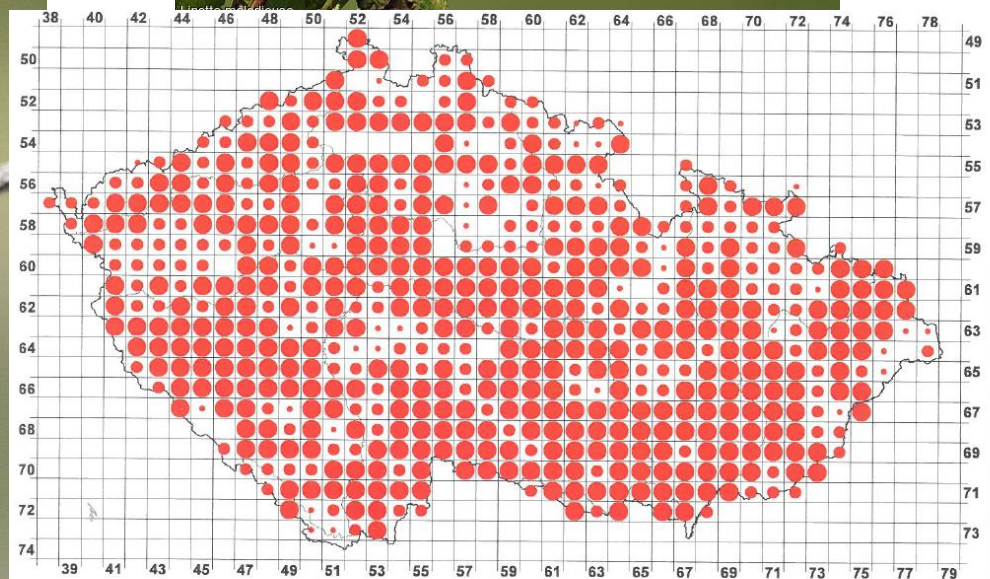

Počet čtverců, ve kterých byl druh zaznamenán

	1973–1977 92 % (780)	1985–1989 92 % (578)	2001–2003 96 % (602)
Možné hnízdění	7 % (53)	7 % (42)	6 % (36)
Pravděpodobné hnízdění	21 % (164)	23 % (131)	30 % (183)
Prokázané hnízdění	72 % (563)	70 % (405)	64 % (383)

1985–1989

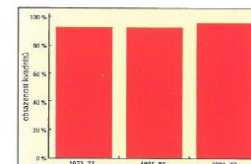

čečetka zimní

Acanthis flammea

(syn. *Carduelis flammea*)

červený seznam ČR: NT

legislativní ochrana: -

červený seznam IUCN: LC

Passeroidea: **Fringillidae (pěnkavovití)**

v ČR:

protahuje

zimuje



Gattung: *Acanthis* - Birkenzeisige



Acanthis f. cabaret
Alpenbirkenzeisig



Acanthis f. flammea
Var. *holboelli*

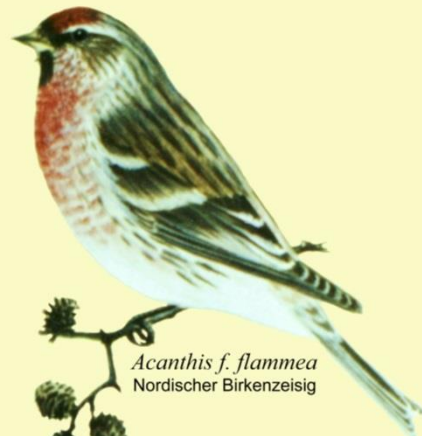

Acanthis f. flammea
Nordischer Birkenzeisig



Acanthis f. flammea
x Acanthis hornemanni



Acanthis hornemanni
Polarbirkenzeisig

ččetka tmavá

Acanthis cabaret

Passeroidea: **Fringillidae (pěnkavovití)**

v ČR: **hnízdí** protahuje **zimuje**

červený seznam ČR: -
 legislativní ochrana: -
 červený seznam IUCN: NE

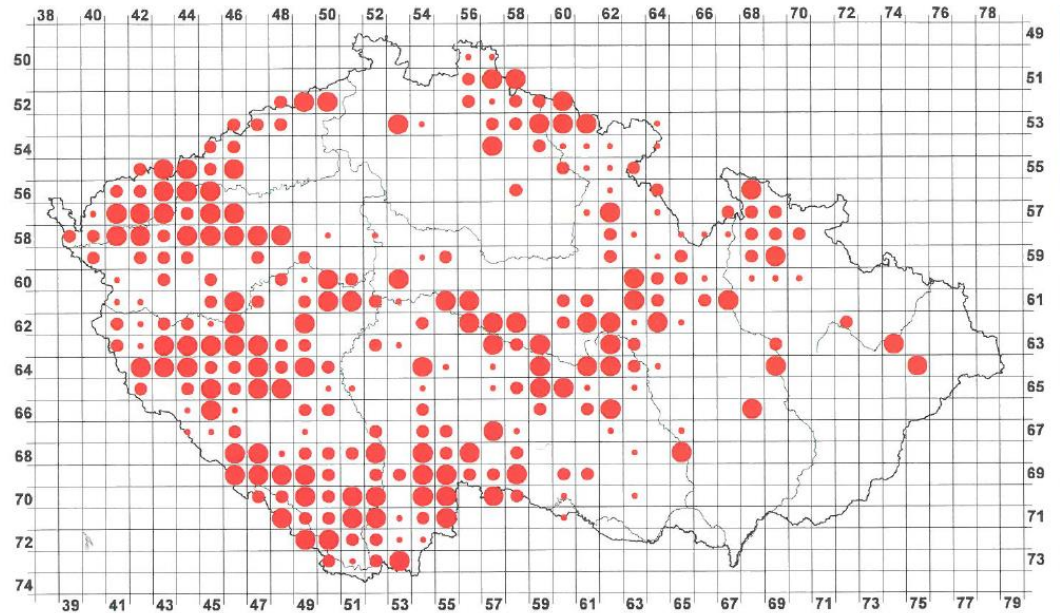

Počet čtverců, ve kterých byl druh zaznamenán

	1973–1977 21 % (179)	1985–1989 40 % (248)	2001–2003 44 % (278)
Možné hnízdění	18 % (32)	19 % (47)	23 % (64)
Pravděpodobné hnízdění	32 % (57)	36 % (90)	40 % (110)
Prokázané hnízdění	50 % (90)	45 % (111)	37 % (104)

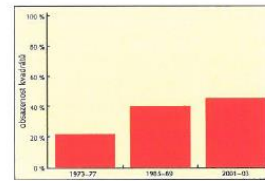

1985–1989

křivka obecná

Loxia curvirostra

Passeroidea: **Fringillidae (pěnkavovití)**

v ČR: **hnízdí** protahuje zimuje

červený seznam ČR: LC
 legislativní ochrana: -
 červený seznam IUCN: LC

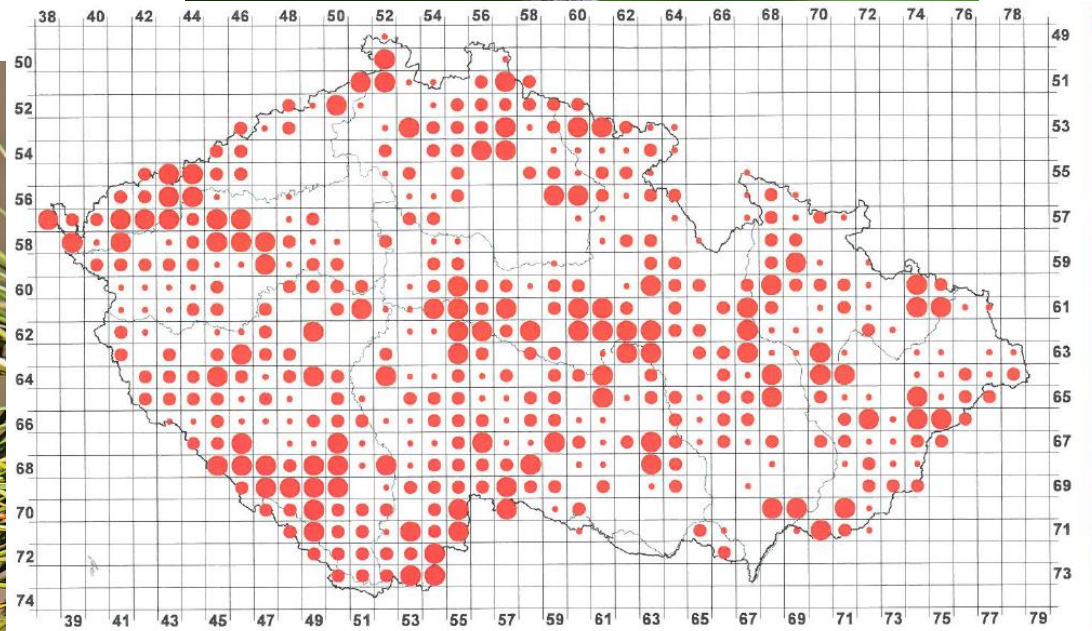

Počet čtverců, ve kterých byl druh zaznamenán

	1973–1977 51 % (435)	1985–1989 64 % (402)	2001–2003 72 % (454)
<i>Možné hnízdění</i>	32 % (141)	26 % (106)	32 % (143)
<i>Pravděpodobné hnízdění</i>	33 % (142)	42 % (170)	46 % (209)
<i>Prokázané hnízdění</i>	35 % (152)	31 % (126)	23 % (102)

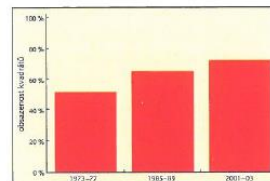

1985–1989

stehlík obecný

Carduelis carduelis

Passeroidea: **Fringillidae (pěnkavovití)**

v ČR: **hnízdí** protahuje **zimuje**

červený seznam ČR: LC
 legislativní ochrana: -
 červený seznam IUCN: LC

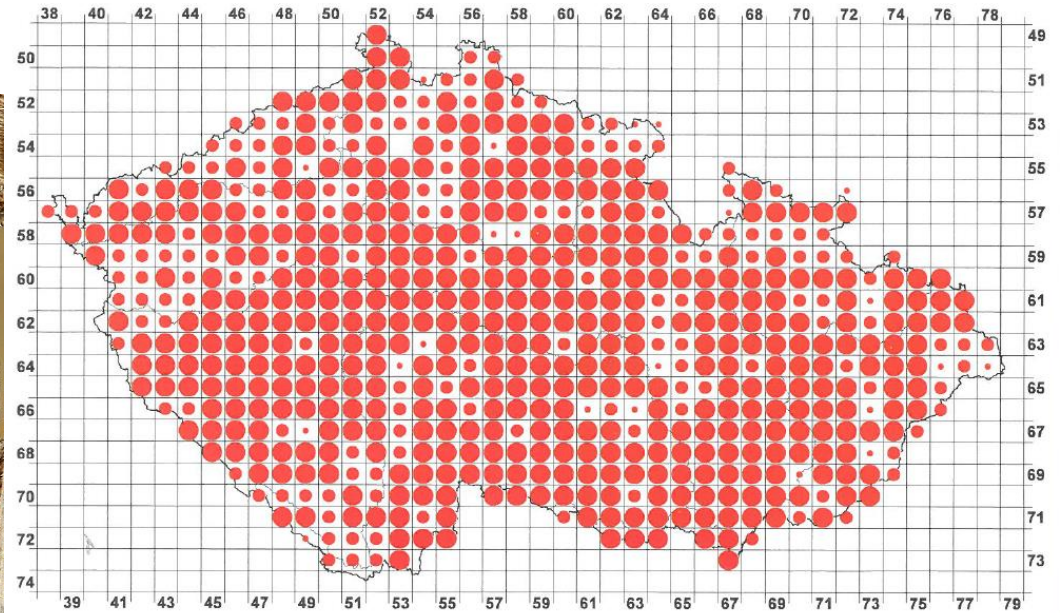

©2011 Constantinoff Demotrius Richard

Počet čtverců, ve kterých byl druh zaznamenán

	1973–1977 99 % (837)	1985–1989 98 % (618)	2001–2003 99 % (623)
Možné hnízdění	4 % (34)	5 % (30)	4 % (22)
Pravděpodobné hnízdění	12 % (101)	12 % (71)	25 % (155)
Prokázané hnízdění	84 % (702)	84 % (517)	72 % (446)

1985–1989

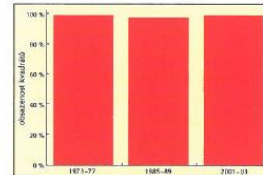

zvonohlík zahradní

Serinus serinus

Passeroidea: **Fringillidae (pěnkavovití)**

v ČR: **hnízdí**

protahuje

vzácně
zimuje

červený seznam ČR: LC
legislativní ochrana: -
červený seznam IUCN: LC



© Štěpán Mikulka

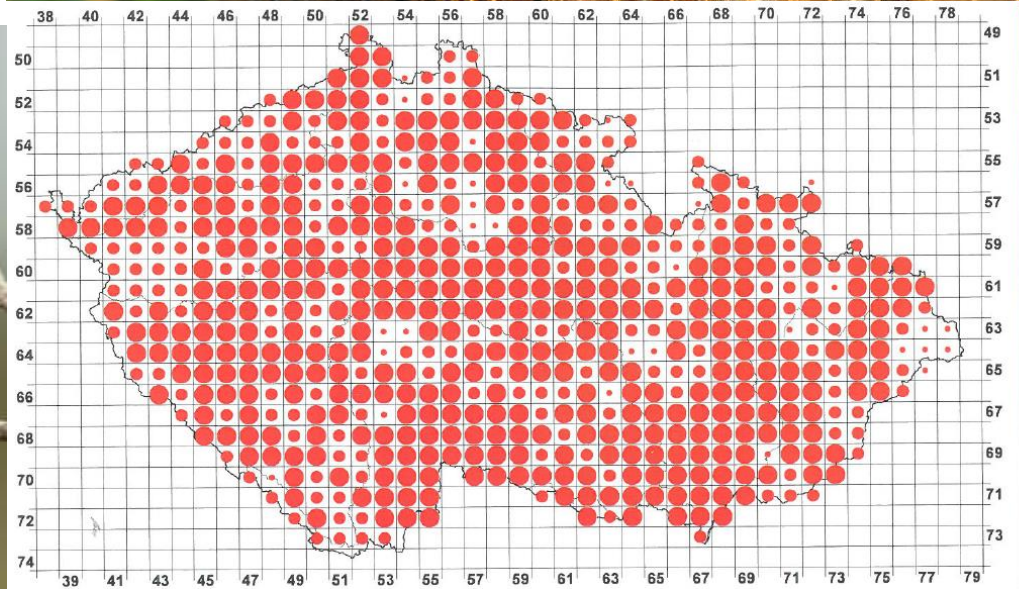

Počet čtverců, ve kterých byl druh zaznamenán

	1973–1977 96 % (813)	1985–1989 99 % (623)	2001–2003 100 % (625)
Možné hnízdění	10 % (78)	7 % (42)	5 % (31)
Pravděpodobné hnízdění	16 % (126)	18 % (112)	31 % (193)
Prokázané hnízdění	75 % (609)	75 % (469)	64 % (401)

1985–1989

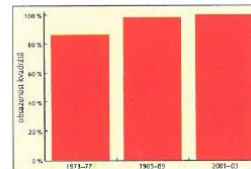

čížek lesní

Spinus spinus

(syn. *Carduelis spinus*)

červený seznam ČR: LC

legislativní ochrana: -

červený seznam IUCN: LC

Passeroidea: **Fringillidae** (pěnkavovití)

v ČR: **hnízdí**

protahuje

zimuje

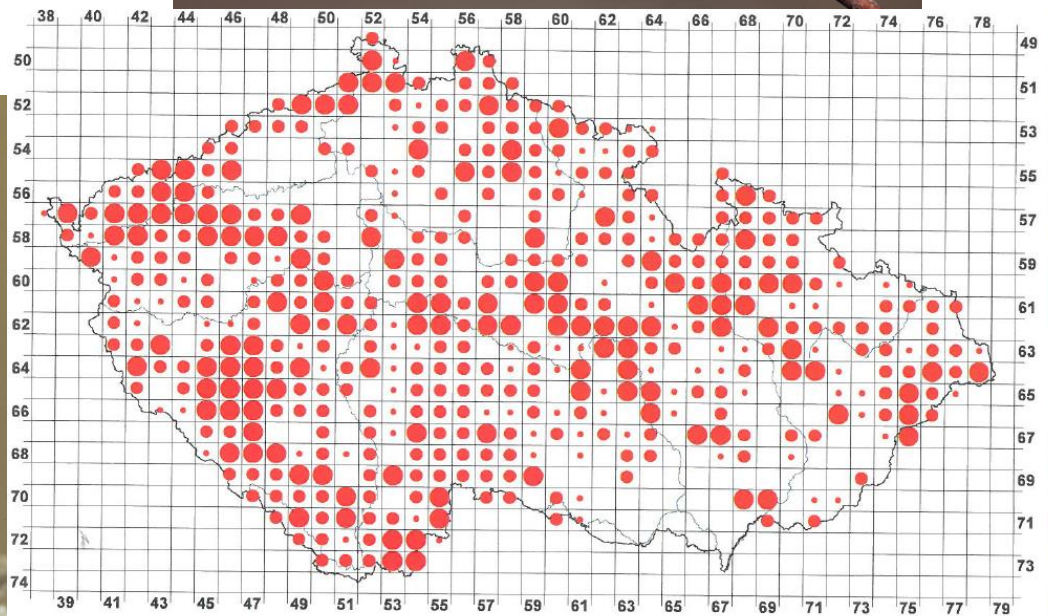

Počet čtverců, ve kterých byl druh zaznamenán

	1973–1977 64 % (538)	1985–1989 73 % (460)	2001–2003 75 % (473)
Možné hnízdění	25 % (132)	21 % (95)	19 % (89)
Pravděpodobné hnízdění	32 % (172)	39 % (181)	54 % (256)
Prokázané hnízdění	44 % (234)	40 % (184)	27 % (128)

1985–1989

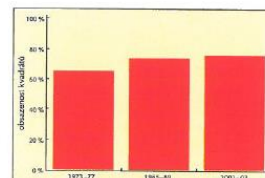

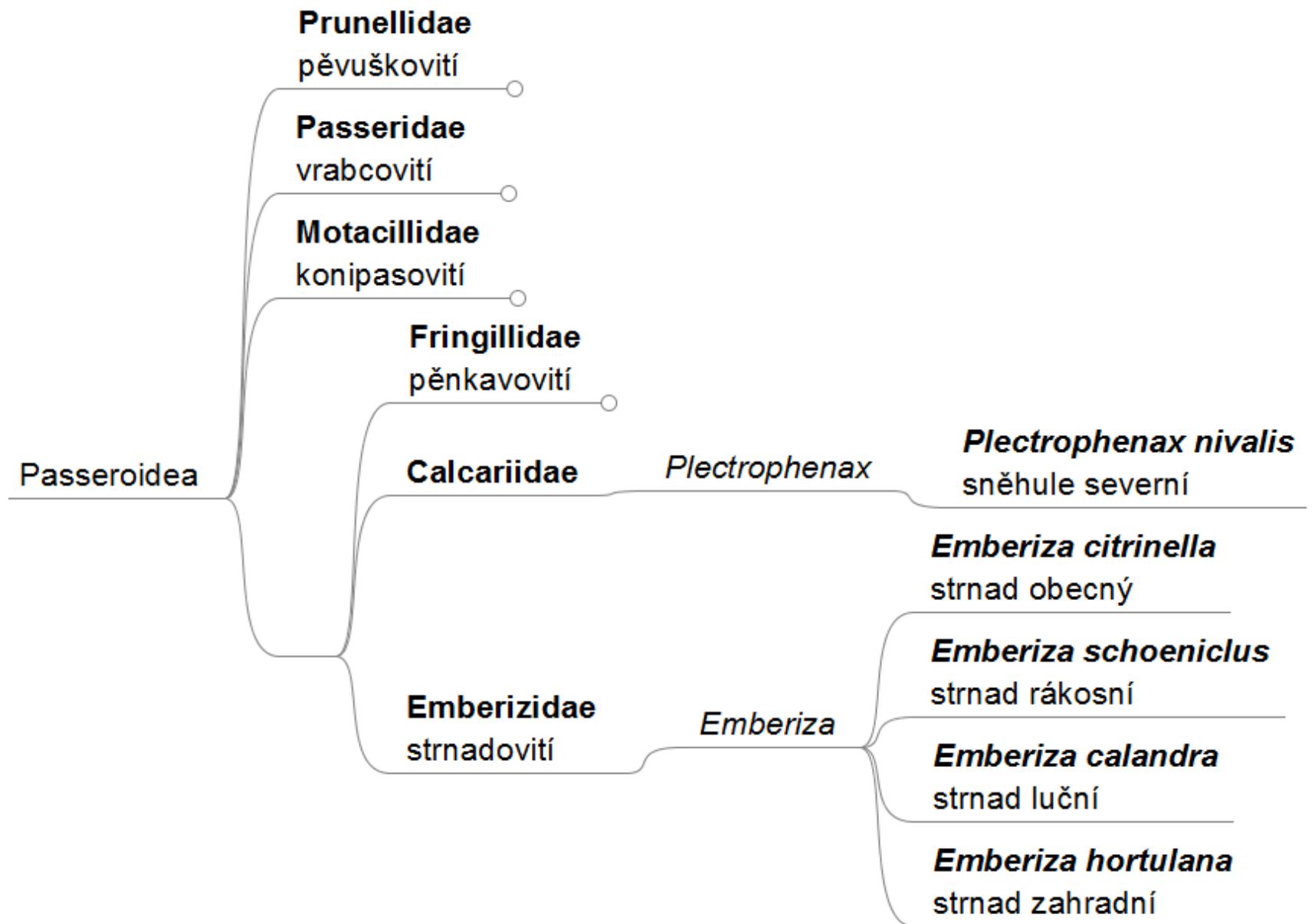

sněhule severní

Plectrophenax nivalis

Passeroidea: **Calcariidae**

v ČR:

vzácně
protahuje

vzácně
zimuje

červený seznam ČR: -
legislativní ochrana: -
červený seznam IUCN: LC

říjen - březen



LC
LEAST CONCERN

Extant (resident) [magnifying glass icon]
Extant (breeding) [magnifying glass icon]
Extant (non breeding) [magnifying glass icon]
Extant (passage) [magnifying glass icon]

BROWSE IMAGES
ARKive (17 found)

BirdLife International and H...
the World (2016) 2016. Ple...
IUCN Red List of Threatene...
2016-3



strnad obecný

Emberiza citrinella

Passeroidea: **Emberizidae (strnadovití)**

v ČR: **hnízdí**

protahuje

zimuje

červený seznam ČR: LC
 legislativní ochrana: -
 červený seznam IUCN: LC

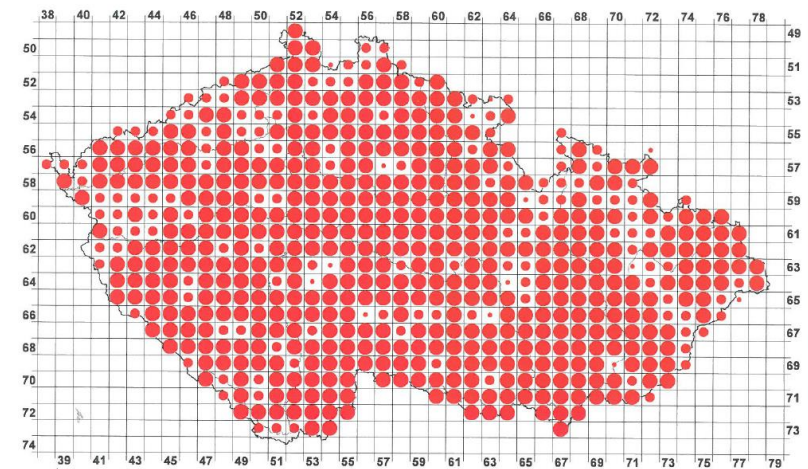
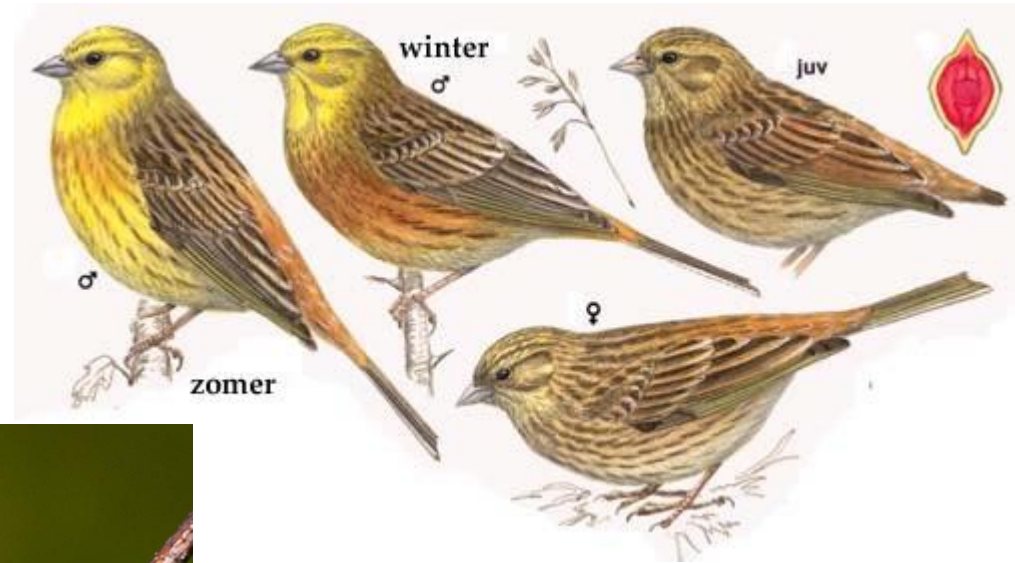

Počet čtverců, ve kterých byl druh zaznamenán

	1973–1977 99 % (833)	1985–1989 100 % (628)	2001–2003 100 % (628)
Možné hnízdění	4 % (30)	4 % (24)	2 % (14)
Pravděpodobné hnízdění	14 % (117)	11 % (66)	21 % (133)
Prokázané hnízdění	82 % (686)	86 % (538)	77 % (481)

1985–1989

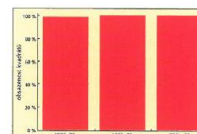

strnad rákosní

Emberiza schoeniclus

Passeroidea: **Emberizidae (strnadovití)**

v ČR: **hnízdí** protahuje **zimuje**

červený seznam ČR: LC
 legislativní ochrana: -
 červený seznam IUCN: LC

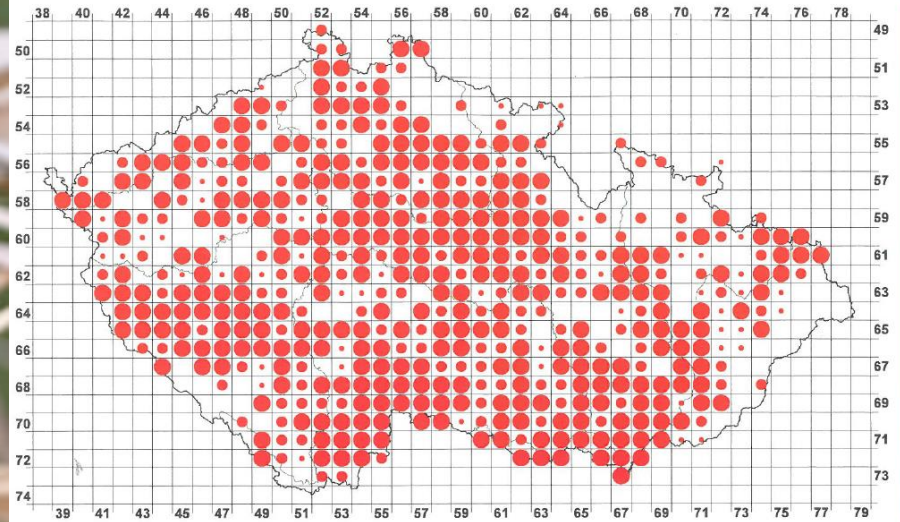
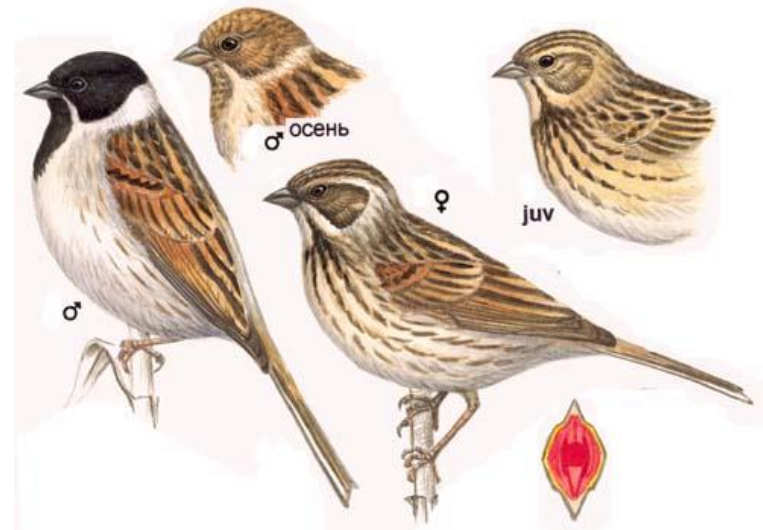

Počet čtverců, ve kterých byl druh zaznamenán

	1973–1977 64 % (541)	1985–1989 74 % (462)	2001–2003 80 % (500)
Možné hnízdění	12 % (63)	9 % (42)	10 % (51)
Pravděpodobné hnízdění	21 % (113)	23 % (105)	29 % (145)
Prokázané hnízdění	68 % (365)	68 % (315)	61 % (304)

1985–1989

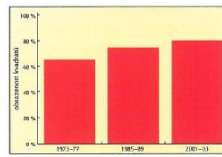

strnad luční

Emberiza calandra

Passeroidea: **Emberizidae (strnadovití)**

v ČR: **hnízdí**

zimuje

červený seznam ČR: **VU**
 legislativní ochrana: **KO**
 červený seznam IUCN: **LC**

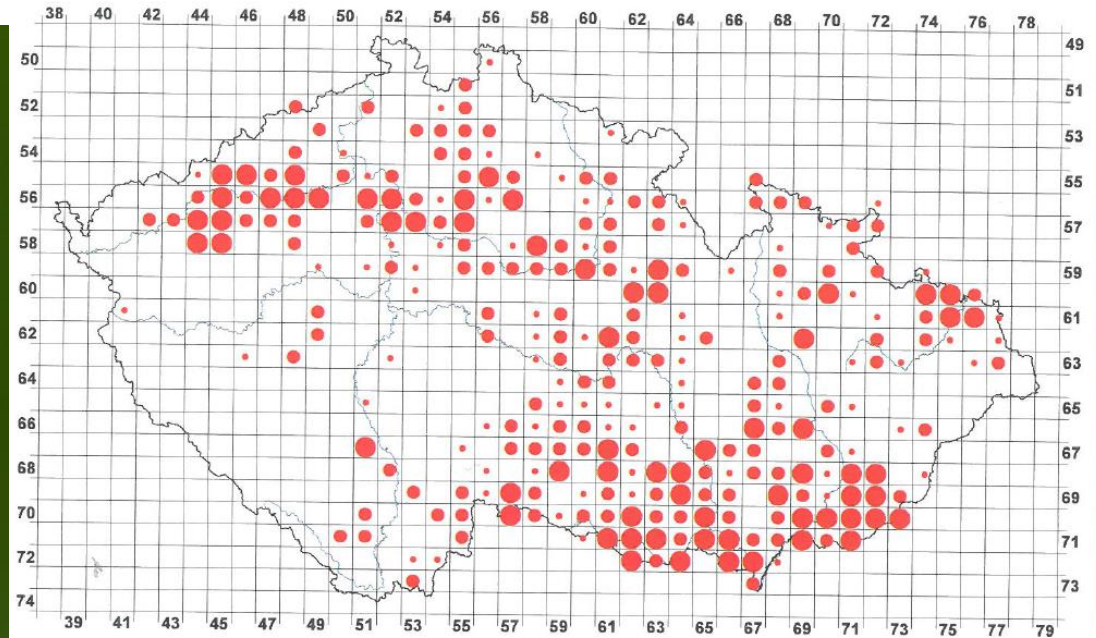

Počet čtverců, ve kterých byl druh zaznamenán

	1973–1977 37 % (310)	1985–1989 22 % (137)	2001–2003 45 % (280)
<i>Možné hnízdění</i>	20 % (63)	25 % (34)	29 % (81)
<i>Pravděpodobné hnízdění</i>	30 % (92)	45 % (61)	47 % (132)
<i>Prokázané hnízdění</i>	50 % (155)	31 % (42)	24 % (67)

1985–1989

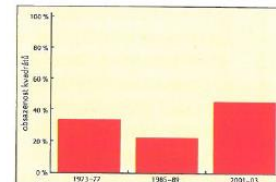
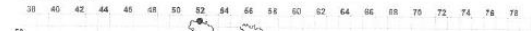

strnad zahradní

Emberiza hortulana

Passeroidea: **Emberizidae (strnadovití)**

v ČR: **hnízdí** protahuje

červený seznam ČR: **CR**
 legislativní ochrana: **KO**
 červený seznam IUCN: **LC**

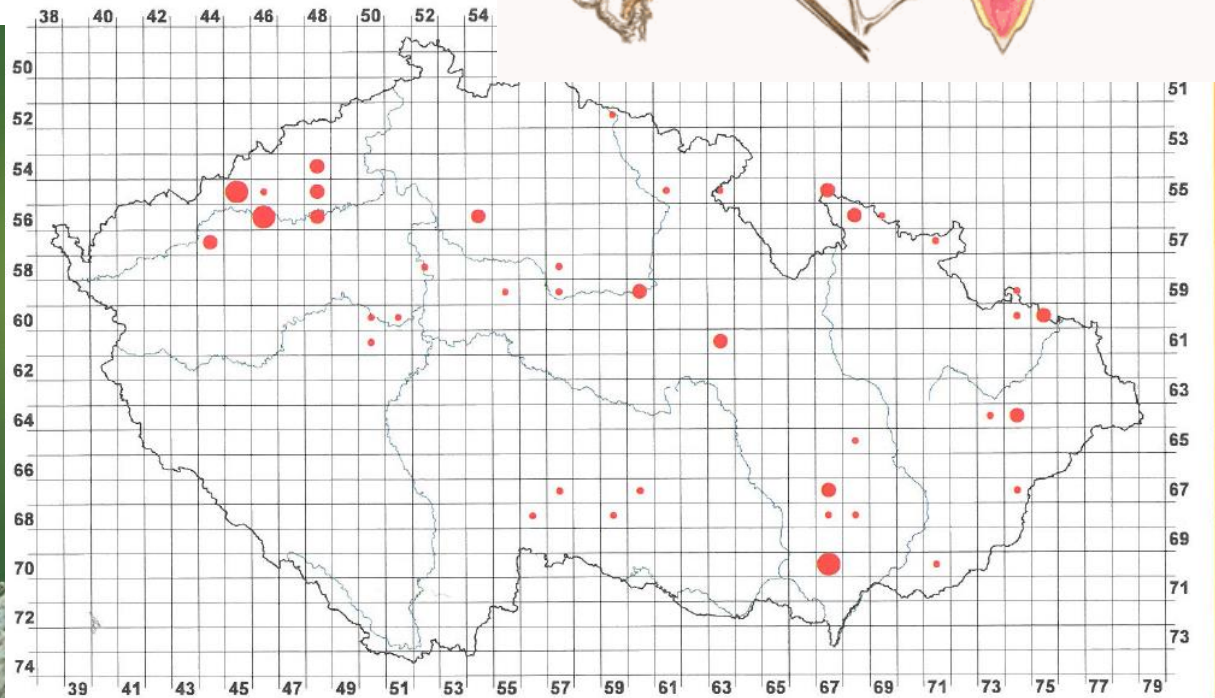
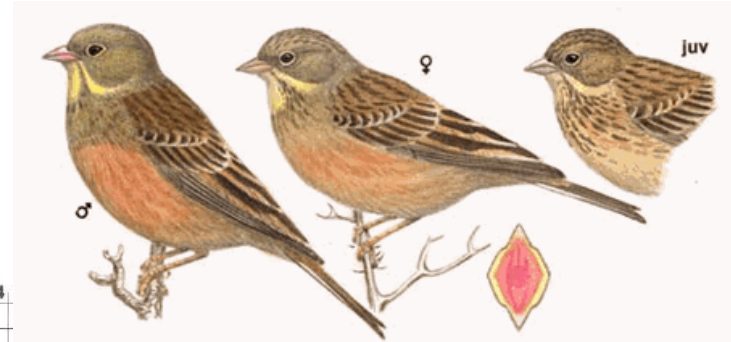

Počet čtverců, ve kterých byl druh zaznamenán

	1973–1977	12 % (101)	1985–1989	8 % (48)	2001–2003	6 % (40)
<i>Možné hnízdění</i>	28 % (28)		42 % (20)		63 % (25)	
<i>Pravděpodobné hnízdění</i>	42 % (42)		44 % (21)		30 % (12)	
<i>Prokázané hnízdění</i>	31 % (31)		15 % (7)		8 % (3)	

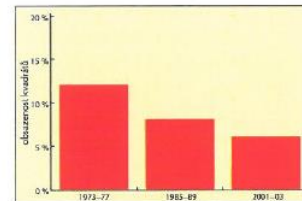

1985–1989

38 40 42 44 46 48 50 52 54 56 58 60 62 64 66 68 70 72 74 76 78