

54D 2945



# Mince království Českého za panování rodu Habsburského

od roku 1526.

Sešit 12.

Mince PRANTISKA JOSEFA I. (od r. 1806)

A KRALEVICE RUDOLFA.

SEPSALI

Kliment Čermák,

c. k. konservator a předseda musejního spolku „Věsta Čáslavská“

a  
Bedřich Škrbek

čestný člen a kustos městského musea v Pardubicích.



569 obrazy minci.

*Titulní list chybí.  
Tab. XCIX chybí (Tab. CI je 2x)*



















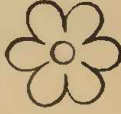

5402945

MINCE KRÁLOVSTVÍ ČESKÉHO  
ZA PANOVÁNÍ RODU HABSBURSKÉHO

OD ROKU 1526.



# MINCOVNÍ ZNAČKY MINCMISTRŮ ČESKÝCH.

<p>Praha 1533—1542 Albrecht z Guttenštejna</p> 	<p>Praha 1540—1554 Kunrát Sauer- mann st. z Gelče</p> 	<p>Praha 1554—1557 Ondřej Hartmann</p> 	<p>Praha 1557—1560 Ludvík Neufahrer</p> 	<p>Praha 1560—1561 neobsazeno</p> 	<p>Praha 1561—1578 Hanus Harder</p> 	<p>Praha 1561—1578 Hanus Harder</p> 
<p>Jáchymov 1527—1531 Oldřich Gebhardt</p> 	<p>Jáchymov 1533—1535 Klaus Kraus</p> 	<p>Jáchymov 1535—1542 Hanus Weizelmann</p> 	<p>Jáchymov 1542—1544 Wolfgang Roll</p> 	<p>Jáchymov 1544—1563 Ruprecht Puelliacher</p> 	<p>Praha 1574—1578 Hanus Harder</p> 	<p>Kutná Hora 1565—1568 Ludvík Karel z Rásné</p> 
<p>Kutná Hora 1566—1592 Jiří Šatný z Olivetu</p> 	<p>Jáchymov 1568—1577 Jiří Geitzkoffer</p> 	<p>Budějovice 1568—1578 Tobiáš Gebhart</p> 	<p>Praha 1578—1583 Tobiáš Gebhart</p> 	<p>Praha 1583—1594 Lazar Erker z Schreckenfelsu</p> 	<p>Praha 1600—1609 Hanus Lasanz z Friedenecku</p> 	<p>Praha 1609—1610 Sam. Salvart z Falkenberka</p> 

# MINCE

## FERDINANDA I. (1526—1564).



1. Groš Pražský bez letopočtu.



2. Groš Pražský bez letopočtu.



3. Groš Pražský bez letopočtu.



4. Groš Pražský z r. 1539.



5. Groš nový (Šlikovský) z r. 1527.



9. Desetník z r. 1564.



7. Dukát bez letopočtu.



6. Lehký groš Pražský z r. 1647.

8. Dukát z r. 1547.

10. Dvoukrejcar z r. 1564.

MINCE

FERDINANDA I. (1526—1564).



11. Tolar bez letopočtu.

12. Tolar bez letopočtu.

13. Tolar z r. 1548.



14. Půltolar z r. 1558.



16. Čvrttolar bez letopočtu.

15. Půltolar z r. 1528.

17. Čvrttolar z r. 1548.

# MINCE

FERDINANDA I. (1526—1564).



18. Tolar z r. 1561.

19. Tolar z r. 1529.

20. Tolar z r. 1529.



21. Pamětní medaille Ferdinand i Anny Jagel.

22. Tolar lehký (zlatník) z r. 1562.

23. Půltolar lehký (půlzlatník) z r. 1562.

# MINCE

FERDINANDA I. (1526—1564).



24. Haléř (mince černá) bez letopočtu.

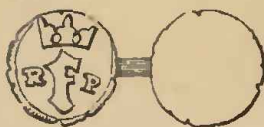

25. Haléř (mince černá) bez letopočtu.

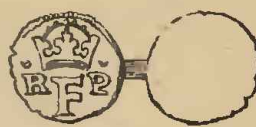

26. Haléř (mince černá) bez letopočtu.

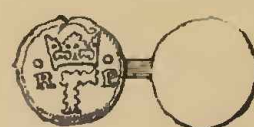

27. Haléř (mince černá) bez letopočtu.



28. Haléř (mince černá) bez letopočtu.

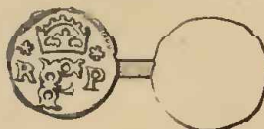

29. Haléř (mince černá) bez letopočtu.



30. Haléř (mince černá) bez letopočtu.

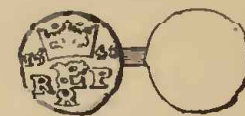

31. Haléř (mince černá) z r. 1548.

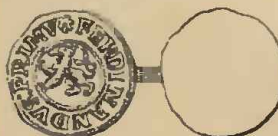

32. Penízek bílý (mince bílá) bez letopočtu.

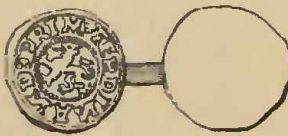

33. Penízek bílý (mince bílá) bez letopočtu.



34. Penízek bílý (mince bílá) bez letopočtu.



35. Penízek bílý (mince bílá) z r. 1563.



36. Penízek bílý (mince bílá) z r. 1563.



37. Krejcar slezský z r. 1562.



38. Groš slezský z r. 1547.



39. Haléř slezský z r. 1528.



40. Haléř slezský z r. 1548.



41. Groš početni z r. 1561.



42. Groš početni z r. 1554.



43. Peníz početni z r. 1564.



44. Peníz početni z r. 1561.

MINCE  
MAXIMILIANA II. (1564—1576).



45. Tolar z r. 1573.

46. Tolar z r. 1575.

47. Tolar z r. 1573.



48. Pamětní medaille na korunovaci za císaře římskoněmeckého z r. 1568.



49. Čtvrttolar z r. 1573.

50. Čtvrttolar z r. 1576.

51. Desetník z r. 1570.



# MINCE

MAXIMILIANA II. (1564—1576).



52. Tolar lehký (zlatník)  
z r. 1566.



53. Tolar z r. 1576.



54. Tolar lehký (zlatník)  
z r. 1570.



55. Páltolar  
z r. 1577.



56. Páltolar lehký  
(pálzlatník) z r. 1568.



57. Tolar lehký  
(zlatník) z r. 1571.



MINCE  
MAXIMILIANA II. (1564—1576).



74. Penízek bílý  
(mince bílá)  
z r. 1564.



75. Penízek bílý  
(mince bílá)  
z r. 1565.



76. Penízek bílý  
(mince bílá)  
z r. 1573.



77. Penízek bílý  
(mince bílá)  
z r. 1576.

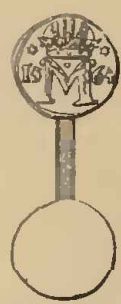

78. Halér  
(mince černá)  
z r. 1564.



79. Groš početní  
z r. 1567.



80. Groš početní  
z r. 1573.



81. Peníz početní  
z r. 1565.



82. Peníz početní  
z r. 1568.



83. Dukát z r. 1566.



84. Pamětní peníz  
úmrtní z r. 1576.



85. Pamětní peníz  
pohřební z r. 1576.



86. Pamětní peníz  
úmrtní z r. 1576.

MINCE  
FERDINANDA I. A MAXIMILIANA II.  
PRO SLEZSKO.



87. Halér  
Ferdinanda I.  
z r. 1530.



88. Tolar Ferdinand I.  
z r. 1564.



90. Krejcar  
Maximiliana II.  
z r. 1567.



89. Dvoukrejcar  
Ferdinanda I.  
z r. 1561.



92. Půlzlatý čili třicítník  
Maximiliana II. z r. 1573.



91. Dvoukrejcar  
Maximiliana II.  
z r. 1573.

























93. Dukát Maximiliana II.  
z r. 1567.

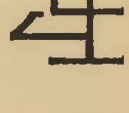

94. Početní peníz komorní  
účetný z r. 1571.

# MINCOVNÍ ZNAČKY MINCMISTRŮ V ZEMÍCH KORUNY ČESKÉ.

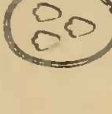
<p><b>Praha</b> 1610—1619, pak 1620—1623 a 1625—1630 Benes Hübner ze Sonneithenu</p>		22.	<p><b>Kutná Hora</b> 1592—1597 Wolf Herolt z Oupy</p>		23.	<p><b>Kutná Hora</b> 1599—1603 Hanus Špis z Hartenfelsu</p>		24.	<p><b>Kutná Hora</b> 1603—1608 David Enderle z Burgstattu</p>		26.	<p><b>Kutná Hora</b> 1608—1612 a <b>Praha</b> 1619—1620 Pavel Škreta Šotnovský ze Závotic</p>		27.	<p><b>Jáchymov</b> 1577—1582 Jiří Kähler z Greifecku</p>		28.	<p><b>Jáchymov</b> 1583—1599 Pavel Hofman</p>		29.
<p><b>Jáchymov</b> 1600—1604 Krištof Taubenreuter z Taubenreuth</p>		30.	<p><b>Jáchymov</b> 1604—1606 Hanus Gipfel</p>		31.	<p><b>Jáchymov</b> 1606—1621 Centurio Lengefelder</p>		32.	<p><b>Budějovice</b> 1582—1612 Krištof Mattigkhofer ze Sternfelsu</p>		33.	<p><b>Kutná Hora</b> 1580—1609 Bartl Albrecht</p>		34.	<p><b>Kutná Hora</b> 1580—1609 Bartl Albrecht z Felsdorfu</p>		35.	<p><b>Hlohov</b> 1621 Matouš Jachtmann</p>		36.
<p><b>Kutná Hora</b> 1614—1615 Angustin Šmilauer ze Šmilova</p>		38.	<p><b>Kutná Hora</b> 1617—1632 Sebest. Hölzl ze Sternsteinu</p>		39.	<p><b>Kutná Hora</b> 1617—1632 Sebest. Hölzl ze Sternsteinu</p>		40.	<p><b>Olomouc</b> 1619—1620 Petr Hema</p>		42.	<p><b>Olomouc</b> 1621 Petr Hema</p>		43.	<p><b>Hlohov</b> 1621 Matouš Jachtmann</p>		44.			
<p><b>Bernstadt</b> 1621 a Vratislav 1623 Hanus Tuchmann st.</p>		45.	<p><b>Olomouc</b> 1619—1621 Krištof Cantor</p>		41.	<p><b>Olomouc</b> 1619—1620 Petr Hema</p>		34.	<p><b>Kutná Hora</b> 1612—1613 Jan Sultys z Felsdorfu</p>		37.									

MINCE  
 RUDOLFA II. (1576—1612).



95. Pamětní medaile na korunovaci  
 za císaře německého z r. 1590.



96. Tolar z r. 1579.



97. Tolar z r. 1579.



98. Tolar z r. 1593.



99. Tolar z r. 1596.



100. Tolar z r. 1602.



# MINCE

RUDOLFA II. (1576—1612).



101. Tolar z r. 1578.



102. Tolar z r. 1588.



103. Tolar z r. 1600.



104. Tolar z r. 1588.



105. Tolar z r. 1593.



106. Tolar z r. 1610.



MINCE  
 RUDOLFA II. (1576—1612).



107. Tolar z r. 1610.

108. Tolar z r. 1608.

109. Tolar z r. 1605.



110. Tolar z r. 1606.

111. Dvoutolar z r. 1604.

112. Dvoutolar z r. 1603.

# MINCE

RUDOLFA II. (1576—1612).



113. Tolar Bartla Albrechta  
z r. 1591.

114. Tolar Bartla Albrechta  
z r. 1600.

115. Tolar arcivévodkyně Alžběty  
z r. 1687.



116. Páltolar z r. 1603.

117. Páltolar z r. 1688.

118. Páltolar z r. 1602.



MINCE  
 RUDOLFA II. (1576—1612).



119. Pfältolar z r. 1611.

120. Pfältolar z r. 1585.

121. Pfältolar z r. 1606.



122. Čtvrttolar z r. 1589.

123. Čtvrttolar z r. 1595.

124. Čtvrttolar z r. 1594.

# MINCE

## RUDOLFA II. (1576—1612).



**125. Bílý groš**  
bez letopočtu.

**126. Bílý groš**  
bez letopočtu.

**127. Bílý groš**  
z r. 1580.

**128. Bílý groš**  
z r. 1581.

**129. Bílý groš**  
z r. 1594.



**130. Bílý groš**  
z r. 1595.

**131. Bílý groš**  
z r. 1598.

**132. Bílý groš**  
z r. 1599.

**133. Bílý groš**  
z r. 1602.

**134. Bílý groš**  
z r. 1603.



**135. Bílý groš**  
z r. 1580.

**136. Bílý groš**  
z r. 1581.

**137. Bílý groš**  
z r. 1583.

**138. Bílý groš**  
z r. 1586.

**139. Bílý groš**  
z r. 1584.

MINCE  
RUDOLFA II. (1576—1612).



140. Bílý groš z r. 1594.

141. Bílý groš bez letopočtu

142. Groš zvláštní z r. 1585.

143. Groš Bartla Albrechta z r. 1593.

144. Groš Bartla Albrechta z r. 1600.



145. Malý groš z r. 1579.

146. Malý groš z r. 1579.

147. Malý groš z r. 1580.



148. Malý groš z r. 1580.

149. Malý groš z r. 1581.

150. Malý groš z r. 1583.



151. Malý groš z r. 1583.

152. Malý groš z r. 1584.

153. Malý groš z r. 1585.



154. Malý groš z r. 1586.

155. Malý groš z r. 1590.

156. Malý groš z r. 1591.

# MINCE

## RUDOLFA II. (1576—1612).



157. Malý groš z r. 1593.



158. Malý groš z r. 1594.



159. Malý groš z r. 1599.



160. Malý groš z r. 1600.



161. Malý groš z r. 1604.



162. Malý groš z r. 1579.



163. Malý groš z r. 1582.



164. Malý groš z r. 1583.



165. Malý groš z r. 1591.



166. Malý groš z r. 1593.



167. Malý groš z r. 1595.



168. Malý groš z r. 1597.



169. Malý groš z r. 1601.



170. Malý groš z r. 1604.



171. Malý groš z r. 1609.



172. Malý groš z r. 1611.



173. Malý groš z r. 1582.



174. Malý groš z r. 1586.

MINCE  
 RUDOLFA II. (1576—1612).



175. Malý groš z r. 1586.



176. Malý groš z r. 1587.



177. Malý groš z r. 1587.



178. Malý groš z r. 1588.



179. Malý groš z r. 1602.



180. Malý groš z r. 1604.



181. Malý groš z r. 1606.



182. Malý groš z r. 1607.



183. Malý groš z r. 1610.



184. Malý groš z r. 1578.



185. Malý groš z r. 1579.



186. Malý groš z r. 1580.



187. Malý groš z r. 1580.



188. Malý groš z r. 1581.



189. Malý groš z r. 1583.



190. Malý groš z r. 1584.



191. Malý groš z r. 1586.



192. Malý groš z r. 1596.

# MINCE

## RUDOLFA II. (1576—1612).



193. Malý groš  
z r. 1589.

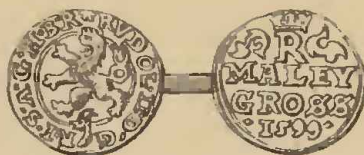

194. Malý groš  
z r. 1599.



195. Malý groš  
z r. 1603.



196. Malý groš  
z r. 1609.



197. Malý groš  
z r. 1577.



198. Medailka  
novoroční z r. 1606.



199. Peníz bílý  
(mince bílá)  
z r. 1579.



200. Peníz bílý  
(mince bílá)  
z r. 1587.



201. Peníz bílý  
(mince bílá)  
z r. 1597.



202. Halér  
(malý peníz)  
z r. 1585.

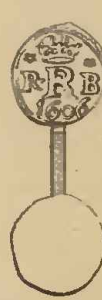

203. Halér  
(malý peníz)  
z r. 1606.



204. Dukát z r. 1583.



205. Dukát z r. 1588.



206. Dukát z r. 1594.



207. Dukát z r. 1610.

MINCE  
 RUDOLFA II. (1576—1612).



208. Groš početní  
 z r. 1586.



209. Groš početní  
 bez letopočtu.



210. Groš početní  
 z r. 1586.



211. Groš početní  
 z r. 1590.



212. Groš početní  
 z r. 1597.



213. Groš početní  
 z r. 1577.



214. Groš početní  
 z r. 1579.



215. Groš početní  
 z r. 1579.



216. Groš početní  
 z r. 1589.



217. Groš početní  
 z r. 1594.



218. Groš početní  
 z r. 1604.



219. Groš početní  
 z r. 1605.



MINCE  
 RUDOLFA II. (1576—1612).



220. Groš početní  
 z r. 1606.



221. Groš početní  
 z r. 1608.



222. Groš početní  
 z r. 1610.



223. Peníz početní  
 z r. 1610.



224. Peníz početní  
 z r. 1611.



225. Peníz početní  
 z r. 1611.



226. Peníz početní  
 z r. 1611.



227. Peníz početní  
 z r. 1578.



228. Peníz početní  
 z r. 1581.



229. Peníz početní  
 z r. 1585.



230. Peníz početní  
 z r. 1588.



231. Peníz početní  
 z r. 1589.



MINCE  
 RUDOLFA II. (1576—1612).



232. Peníz početni  
z r. 1593.



233. Peníz početni  
z r. 1594.



234. Peníz početni  
z r. 1598.



235. Peníz početni  
z r. 1601.



236. Peníz početni  
z r. 1602.



237. Peníz početni  
z r. 1602.



238. Peníz početni  
z r. 1605.



239. Peníz početni  
z r. 1608.



240. Peníz početni  
z r. 1609.



241. Peníz početni  
z r. 1610.



242. Peníz početni  
z r. 1611.



243. Peníz početni  
z r. 1678.

# MINCE

RUDOLFA II. (1576—1612).



244. Groš početní  
z r. 1579.



245. Peníz početní  
z r. 1588.



246. Peníz početní  
z r. 1589.



247. Peníz početní  
z r. 1592.



250. Dukát slezský  
z r. 1587.



248. Tolar slezský  
bez letopočtu.

251. Početní peníz  
slezské komorní ústáruy  
z r. 1588.



249. Tolar slezský  
z r. 1587.

# MINCE

## MATYÁŠE I. (II.) (1612—1619).



252. Korunovační peníz z r. 1611.

253. Korunovační peníz z r. 1611.

254. Korunovační peníz z r. 1611.



255. Tolar tři císařů bez letopočtu.



256. Dvoutolar z r. 1611.



257. Tolar z r. 1612.



258. Čtvrttolar z r. 1612.



259. Čtvrttolar z r. 1616.



# MINCE

MATYÁŠE I. (II.) (1612—1619).

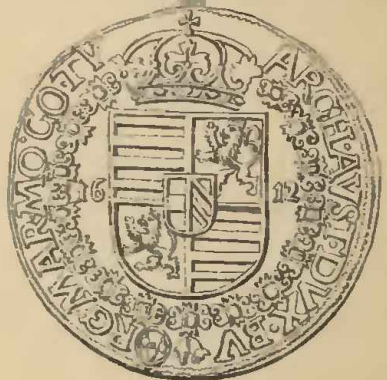

260. Tolar z r. 1612.

261. Tolar z r. 1612.

262. Tolar z r. 1612.



263. Tolar z r. 1612.

264. Tolar z r. 1613.

265. Tolar z r. 1613.

MINCE  
MATYÁŠE I. (II.) (1612—1619).



266. Tolar z r. 1616.

267. Tolar z r. 1616.

268. Tolar z r. 1616.



269. Tolar z r. 1616.

270. Tolar z r. 1617.

271. Tolar z r. 1615.

MINCE

MATYÁŠE I. (II.) (1612—1619).



272. Dvoutolar z r. 1616.

273. Půltolar z r. 1612.

274. Dvoutolar z r. 1616.



275. Zlatý hranáč  
rázu tolarového z r. 1615  
(lic).

276. Půltolar z r. 1615.

275. Zlatý hranáč  
rázu tolarového z r. 1615  
(rub).

# MINCE

## MATYÁŠE I. (II.) (1612—1619).



**277. Bílý groš**  
z r. 1617.

**278. Bílý groš**  
z r. 1618.

**279. Bílý groš**  
z r. 1618.

**280. Bílý groš**  
z r. 1617.

**281. Bílý groš**  
z r. 1617.



**282. Bílý groš**  
z r. 1617.

**283. Bílý groš**  
z r. 1617.

**284. Bílý groš**  
z r. 1618.

**285. Bílý groš**  
z r. 1618.

**286. Bílý groš**  
z r. 1618.



**287. Bílý groš**  
z r. 1619.

**289. Malý groš**  
z r. 1618.

**288. Bílý groš**  
z r. (16)19.



**290. Malý groš**  
z r. 1618.

**291. Malý groš**  
z r. 1618.

**292. Malý groš**  
z r. 1612.

# MINCE

## MATYÁŠE I. (II.) (1612—1619).



**313. Dukát**  
bez letopočtu.

**314. Dukát**  
z r. 1611.

**315. Dukát**  
z r. 1613.

**316. Groš početní**  
z r. 1612.

**317. Peníz početní**  
z r. 1613.



**318. Peníz početní**  
z r. 1613.

**319. Peníz početní**  
z r. 1614.

**320. Groš početní**  
z r. 1615.

**321. Groš početní**  
z r. 1616.

**322. Peníz početní**  
z r. 1616.



**323. Peníz početní**  
z r. 1617.

**324. Groš početní**  
z r. 1619.

**325. Peníz početní**  
z r. 1619.



MINCE  
STAVŮ ČESKÝCH (1619—1620).



326. Čtyřadvacetník  
z r. 1619.



327. Čtyřadvacetník  
z r. 1619.



328. Čtyřadvacetník  
z r. 1619.



329. Čtyřadvacetník  
z r. 1619.



330. Čtyřadvacetník  
z r. 1620.



331. Čtyřadvacetník  
z r. 1620.



332. Čtyřadvacetník  
z r. 1619.



333. Čtyřadvacetník  
z r. 1619.

MINCE  
STAVŮ ČESKÝCH (1619—1620).



334. Čtyřadvacetník  
z r. 1620.



335. Čtyřadvacetník  
z r. 1620.



336. Čtyřadvacetník  
z r. 1619.



337. Čtyřadvacetník  
z r. 1620.



338. Čtyřadvacetník  
z r. 1620.

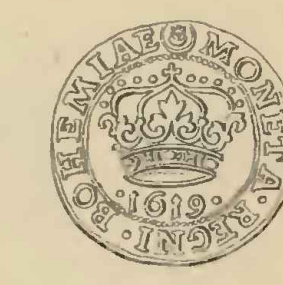

339. Dvanáctník  
z r. 1619.



340. Dvanáctník  
z r. 1619.



341. Dvanáctník  
z r. 1619.

# MINCE

## STAVŮ ČESKÝCH (1619—1620).



**342. Dvanáctník**  
z r. 1619.



**343. Krejcar**  
z r. 1619.



**344. Dvanáctník**  
z r. 1619.



**345. Dvanáctník**  
z r. 1619.



**346. Haléř**  
z r. 1619.



**347. Dvanáctník**  
z r. 1620.



**348. Groš**  
z r. 1619.



**350. Pamětní medaille české konfederace.**



**349. Groš**  
z r. 1619.

# MINCE

## STAVŮ ČESKÝCH A MORAVSKÝCH (1619—1621).



351. Pamětní medaille české konfederace (lic).



352. Dvanáctník stavů moravských z r. 1620.



351. Pamětní medaille české konfederace (rub).



353. Osmáctyřicítník stavů moravských z r. 1620.



355. Tolar stavů moravských z r. 1620.



354. Osmáctyřicítník stavů moravských z r. (1)621.



356. Dvanáctník stavů moravských z r. 1620.



357. Dvanáctník stavů moravských z r. 1620.



# MINCE

## STAVŮ MORAVSKÝCH A SLEZSKÝCH (1619—1621).



**358.** Groš stavů moravských  
z r. 1619.

**359.** Groš stavů moravských  
z r. 1619.

**360.** Groš stavů moravských  
z r. 1620.

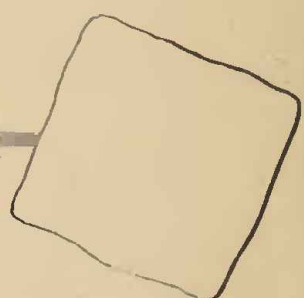

**361.** Čtyřtadvacetník stavů moravských  
z r. 1619.

**362.** Hranáč třítalarový stavů slezských  
z r. 1621.

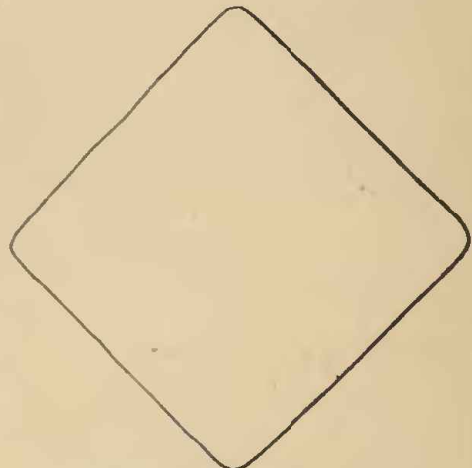

**363.** Hranáč šestítalarový  
stavů slezských z r. 1621 (líc).

**364.** Groš  
stavů moravských  
z r. 1620.

**363.** Hranáč šestítalarový  
stavů slezských z r. 1621 (rub).

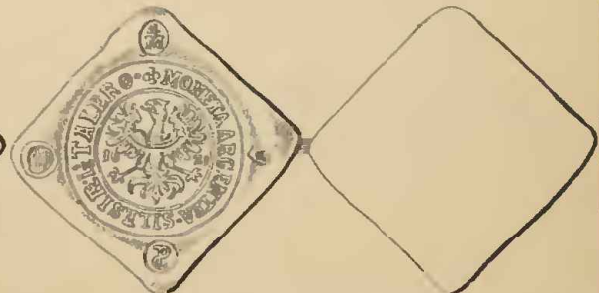

**365.** Hranáč třítalarový stavů slezských  
z r. 1621.

**366.** Hranáč 1½talarový stavů slezských  
z r. 1621.

MINCE  
STAVŮ SLEZSKÝCH Z ROKU 1621  
A MEDAILLE KRISTIANA MALERA.



367. Třicítník stavů slezských z r. 1621.

368. Zlatý hranáč 12½ tolarový stavů slezských z r. 1621.



369. Zlatý 12½ tolar stavů slezských z r. 1621.

370. Zlatý 25tolar stavů slezských z r. 1621.

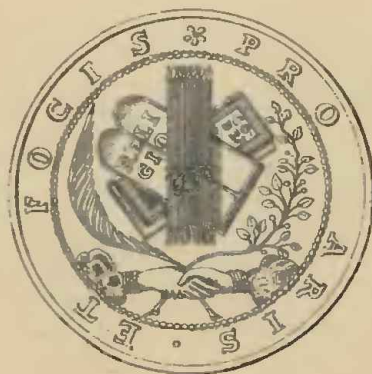
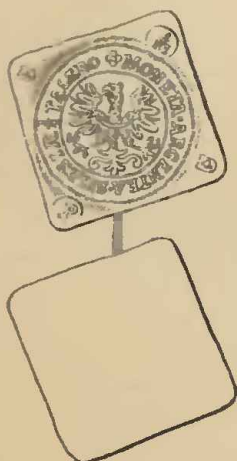

371. Hranáč ¾ tolarový stavů slezských z r. 1621.

372. Medaille Kristiana Malera.

PODPISY A PEČETI Z MINCOVEN A DOLŮ ČESKÝCH.



1. Janův Banton Raitz Raitz.

2. *Handwritten signature*  
Janův Banton Raitz



5. Janův Banton Raitz Raitz.

6. *Handwritten signature*  
Janův Banton Raitz



7. *Handwritten signature*  
Janův Banton Raitz

8. *Handwritten signature*  
Janův Banton Raitz

8. *Handwritten signature*  
Janův Banton Raitz

PODPISY A PEČETI Z MINCOVEN ČESKÝCH.

9.



*Handwritten signature in cursive script.*

12.



*Handwritten signature: Antonín Škvrna  
významář*

10.



*Handwritten signature: Josef Alois Křížek  
významář*

13.



*Handwritten signature: Jan Štělba*

11.

*Handwritten signature: Jan Opotný Š. A. Škvrna*

14.



*Handwritten signature: Vilém Zvěřovský*



PODPISY A PEČETI Z MINCOVEN ČESKÝCH.

15.  *Egmond Popel*  
*37 Egmontův.*

16. *Di. v. An. G. F. v. L. v. v.*

17.  *Albrechtův*  
*Průmysl a obchodní*

18. *Albrechtův*

19.  *Karel Konrad Bruntar*  
*Kar. M. H. g. d. g. l. v. m. i. H.*

20. *Jan Kříž*  
*Jan Kříž Minco. S.*

21. *Karel Kříž*  
*Minco. S. v. v. v. v. v.*

22. *Karel Kříž*  
*Minco. S. v. v. v. v. v.*

# MINCE

## FRIDRICH A FALCKÉHO (1619—1620).



373. Korunovační medaille z r. 1619.

374. Korunovační medaille z r. 1619.

375. Korunovační medaille z r. 1619.



376. Korunovační medaille (lic).

377. Malý korunovační peníz z r. 1619.

376. Korunovační medaille (rub).

MINCE  
FRIDRICHA FALCKÉHO (1619—1620).



378. Velký korunovační peníz z r. 1619.



379. Korunovační medaille.



380. Velký korunovační peníz z r. 1619.



381. Holdovací peníz města Prahy o korunovací r. 1619.



382. Korunovační medaille z r. 1619.



383. Tolar z r. 1620.

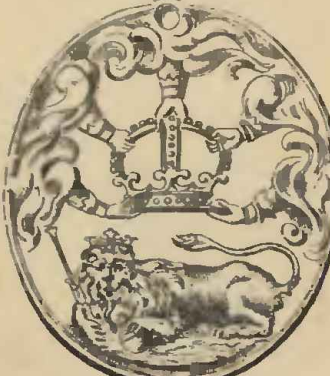

MINCE  
FRIDRICHA FALCKÉHO (1619—1620).



384. Pamětní medaille z r. 1619.

385. Pamětní medaille.

386. Pamětní medaille z r. 1619.



387. Pamětní medaille.

388. Tolar z r. 1621.

389. Osmáčtyřicítník z r. 1620.

MINCE  
FRIDRICH FALCKÉHO (1619—1620).



396. Osmačtyřicítník  
z r. 1620.

397. Osmačtyřicítník  
z r. 1620.

398. Osmačtyřicítník  
z r. 1620.



399. Osmačtyřicítník  
z r. 1620.

400. Čtyřiadvacetník  
z r. 1620.



401. Čtyřiadvacetník  
z r. 1620.

402. Čtyřiadvacetník  
z r. 1620.

# MINCE

## FRIDRICH A FALCKÉHO (1619—1620).



403. Čtyřadvacetník  
z r. 1620.



404. Čtyřadvacetník  
z r. 1620.



405. Čtyřadvacetník  
z r. 1620.



406. Čtyřadvacetník  
z r. 1620.



407. Čtyřadvacetník  
z r. 1620.



408. Čtyřadvacetník  
z r. (1)620.



409. Čtyřadvacetník  
z r. (16)20.



410. Dvanáctník  
z r. 1620.



# MINCE

## FRIDRICHA FALCKÉHO (1619—1620).



411. Haléf z r. 1620.

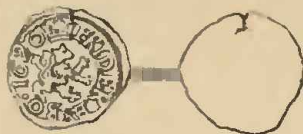

412. Haléf z r. 1620.



413. Malý peníz z r. 1619.



414. Dukát z r. 1620.



415. Dukát z r. 1620.



416. Osmáctyřicetník  
z r. 1621.



417. Osmáctyřicetník  
z r. 1621.



418. Osmáctyřicetník  
z r. 1621.



419. Čtyřřadvacetník  
z r. 1620.



420. Čtyřřadvacetník  
z r. 1620.



MINCE  
FRIDRICH A FALCKÉHO (1619—1620).



421. Tolar z r. 1621.

422. Čtyřadvacetník  
z r. 1620.

423. Tolar z r. 1621.



424. Čtyřadvacetník  
z r. 1621.

425. Čtyřadvacetník  
z r. 1621.

426. Čtyřadvacetník  
z r. 1621.



MINCE  
FRIDRICH A FALCKÉHO (1619—1620).



427. Čtyřadvacetník  
z r. 1621.



428. Čtyřadvacetník  
bez letopočtu.



429. Dvanáctník  
z r. 1621.



430. Dvanáctník  
z r. 1621.



431. Dvanáctník  
bez letopočtu.



432. Dvanáctník  
bez letopočtu.



433. Dukát z r. 1621.



434. Dukát z r. 1621.

MINCOVNÍ ZNAČKY MINCMISTRŮ V ZEMÍCH KORUNY ČESKÉ.

<p><b>Praha</b> 1623—1625 Jan Bartoloměj Sutner ze Sutterpsachu</p>		<p><b>Praha</b> 1631—1636 Tobiáš Šustr z Gold- perka a po jeho smrti 1636—1637 jeho žena Dorota</p>		<p><b>Praha</b> 1637—1656 Jakub Wernhard Wölcher</p>		<p><b>Praha</b> 1630—1631 Eliseus du Bois, Eggenbergský (Krumlovský) mincmistr</p>		<p><b>Kutná Hora</b> 1633—1635 Hanuš Pruns</p>		<p><b>Kutná Hora</b> 1636—1643 Daniel Kavka z Tolštejna</p>		<p><b>Jáchymov</b> 1621—1637 Řehoř Steinmüller</p>		<p>53.</p>
<p><b>Brno</b> 1623—1626 Kaspar Wecker</p>		<p><b>Vratislav</b> 1627—1637 Jan Zieszier</p>		<p><b>Vratislav</b> 1630 Petr Hema</p>		<p><b>Praha</b> 1655—1668 Krištof Margalik</p>		<p><b>Jáchymov</b> 1649—1650 Jan Freistein</p>		<p><b>Jáchymov</b> 1650—1668 Jan Jakub Kittner z Berchheimu</p>		<p>61.</p>		
<p>54.</p>		<p><b>Vratislav</b> 1677—1702 Krištof Krahe</p>		<p><b>Kutná Hora</b> 1702—1716 Bernard Wonsiedler</p>		<p><b>Praha</b> 1713—1746 Ferdinand Leopold Scharf</p>		<p><b>Kutná Hora</b> 1716—1726 Jan Frant. Wayer</p>		<p><b>Kutná Hora</b> 1716—1726 Jan Frant. Wayer</p>		<p>69.</p>		
<p><b>Vratislav</b> 1637—1664 Jiří Reichard</p>		<p><b>Vratislav</b> 1677—1702 Krištof Krahe</p>		<p><b>Kutná Hora</b> 1702—1716 Bernard Wonsiedler</p>		<p><b>Jáchymov</b> 1668—1670 Pavel Václav Seling</p>		<p><b>Kutná Hora</b> 1716—1726 Jan Frant. Wayer</p>		<p><b>Kutná Hora</b> 1716—1726 Jan Frant. Wayer</p>		<p>68.</p>		
<p>62.</p>		<p><b>Vratislav</b> 1677—1702 Krištof Krahe</p>		<p><b>Kutná Hora</b> 1702—1716 Bernard Wonsiedler</p>		<p><b>Jáchymov</b> 1668—1670 Pavel Václav Seling</p>		<p><b>Kutná Hora</b> 1713—1746 Ferdinand Leopold Scharf</p>		<p><b>Kutná Hora</b> 1716—1726 Jan Frant. Wayer</p>		<p>67.</p>		
<p>63.</p>		<p><b>Vratislav</b> 1677—1702 Krištof Krahe</p>		<p><b>Kutná Hora</b> 1702—1716 Bernard Wonsiedler</p>		<p><b>Jáchymov</b> 1668—1670 Pavel Václav Seling</p>		<p><b>Kutná Hora</b> 1713—1746 Ferdinand Leopold Scharf</p>		<p><b>Kutná Hora</b> 1716—1726 Jan Frant. Wayer</p>		<p>66.</p>		
<p>64.</p>		<p><b>Vratislav</b> 1677—1702 Krištof Krahe</p>		<p><b>Kutná Hora</b> 1702—1716 Bernard Wonsiedler</p>		<p><b>Jáchymov</b> 1668—1670 Pavel Václav Seling</p>		<p><b>Kutná Hora</b> 1713—1746 Ferdinand Leopold Scharf</p>		<p><b>Kutná Hora</b> 1716—1726 Jan Frant. Wayer</p>		<p>65.</p>		
<p>65.</p>		<p><b>Vratislav</b> 1677—1702 Krištof Krahe</p>		<p><b>Kutná Hora</b> 1702—1716 Bernard Wonsiedler</p>		<p><b>Jáchymov</b> 1668—1670 Pavel Václav Seling</p>		<p><b>Kutná Hora</b> 1713—1746 Ferdinand Leopold Scharf</p>		<p><b>Kutná Hora</b> 1716—1726 Jan Frant. Wayer</p>		<p>60.</p>		
<p>66.</p>		<p><b>Vratislav</b> 1677—1702 Krištof Krahe</p>		<p><b>Kutná Hora</b> 1702—1716 Bernard Wonsiedler</p>		<p><b>Jáchymov</b> 1668—1670 Pavel Václav Seling</p>		<p><b>Kutná Hora</b> 1713—1746 Ferdinand Leopold Scharf</p>		<p><b>Kutná Hora</b> 1716—1726 Jan Frant. Wayer</p>		<p>59.</p>		
<p>67.</p>		<p><b>Vratislav</b> 1677—1702 Krištof Krahe</p>		<p><b>Kutná Hora</b> 1702—1716 Bernard Wonsiedler</p>		<p><b>Jáchymov</b> 1668—1670 Pavel Václav Seling</p>		<p><b>Kutná Hora</b> 1713—1746 Ferdinand Leopold Scharf</p>		<p><b>Kutná Hora</b> 1716—1726 Jan Frant. Wayer</p>		<p>58.</p>		
<p>68.</p>		<p><b>Vratislav</b> 1677—1702 Krištof Krahe</p>		<p><b>Kutná Hora</b> 1702—1716 Bernard Wonsiedler</p>		<p><b>Jáchymov</b> 1668—1670 Pavel Václav Seling</p>		<p><b>Kutná Hora</b> 1713—1746 Ferdinand Leopold Scharf</p>		<p><b>Kutná Hora</b> 1716—1726 Jan Frant. Wayer</p>		<p>57.</p>		
<p>69.</p>		<p><b>Vratislav</b> 1677—1702 Krištof Krahe</p>		<p><b>Kutná Hora</b> 1702—1716 Bernard Wonsiedler</p>		<p><b>Jáchymov</b> 1668—1670 Pavel Václav Seling</p>		<p><b>Kutná Hora</b> 1713—1746 Ferdinand Leopold Scharf</p>		<p><b>Kutná Hora</b> 1716—1726 Jan Frant. Wayer</p>		<p>56.</p>		
<p>70.</p>		<p><b>Vratislav</b> 1677—1702 Krištof Krahe</p>		<p><b>Kutná Hora</b> 1702—1716 Bernard Wonsiedler</p>		<p><b>Jáchymov</b> 1668—1670 Pavel Václav Seling</p>		<p><b>Kutná Hora</b> 1713—1746 Ferdinand Leopold Scharf</p>		<p><b>Kutná Hora</b> 1716—1726 Jan Frant. Wayer</p>		<p>55.</p>		
<p>71.</p>		<p><b>Vratislav</b> 1677—1702 Krištof Krahe</p>		<p><b>Kutná Hora</b> 1702—1716 Bernard Wonsiedler</p>		<p><b>Jáchymov</b> 1668—1670 Pavel Václav Seling</p>		<p><b>Kutná Hora</b> 1713—1746 Ferdinand Leopold Scharf</p>		<p><b>Kutná Hora</b> 1716—1726 Jan Frant. Wayer</p>		<p>54.</p>		

# MINCE

## FERDINANDA II. (1619—1637).

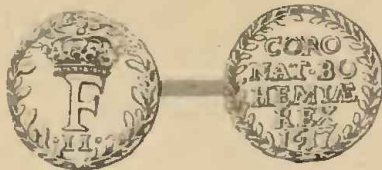

435. Malý korunovační peníz z r. 1617.



436. Velký korunovační peníz z r. 1617.



437. Korunovační tolar z r. 1617.

438. Tolar špatného zrna o 120 kr. z r. 1620.



439. Tolar špatného zrna o 120 kr. z r. 1621.

440. Tolar špatného zrna o 150 kr. z r. 1622.

441. Tolar špatného zrna o 150 kr. z r. 1623.

MINCE DLOUHÁ  
 FERDINANDA II. (1619—1637)

Z MINCOVEN ČESKÝCH.



442. Tolar o 150 kr.  
 z r. 1621.

443. Tolar o 120 kr.  
 z r. 1621.

444. Tolar o 150 kr.  
 z r. 1622.



446. Páltolar o 60 kr.  
 z r. 1620.

445. Tolar o 150 kr.  
 z r. 1622.

447. Páltolar o 75 kr.  
 z r. 1622.

MINCE DLOUHÁ  
FERDINANDA II. (1619—1637)

Z MINCOVEN ČESKÝCH.



448. Patnáctikrejcar  
z r. 1622.

449. Půltolar  
o 48 kr. z r. 1621.



450. Půltolar  
o 76 kr. z r. 1621.

451. Čtvrttolar  
o 37 kr. z r. 1621.



452. Čtvrttolar  
o 30 kr. z r. 1621.

453. Půltolar  
o 60 kr. z r. 1621.



454. Půltolar  
o 48 kr. z r. 1621.

455. Patnáctikrejcar  
z r. 1622.

MINCE  
 FERDINANDA II. (1619—1637)  
 Z MINCOVEN ČESKÝCH.



456. Groš dlouhý z r. 1621.    457. Groš dlouhý z r. 1622.    458. Groš dlouhý z r. 1622.    459. Groš dlouhý z r. 1621.    460. Groš dlouhý z r. 1622.

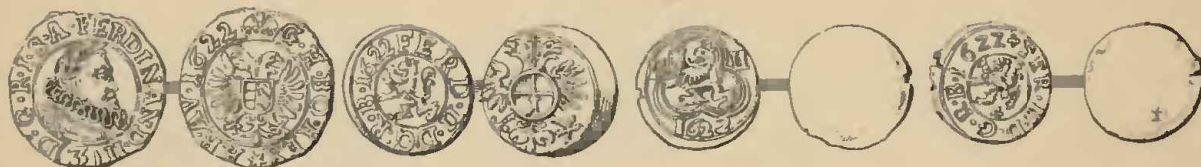

461. Groš dlouhý z r. 1622.    462. Krejcar dlouhý z r. 1622.    463. Půlkrejcar dlouhý z r. 1622.    464. Čtvrtkrejcar dlouhý z r. 1622.

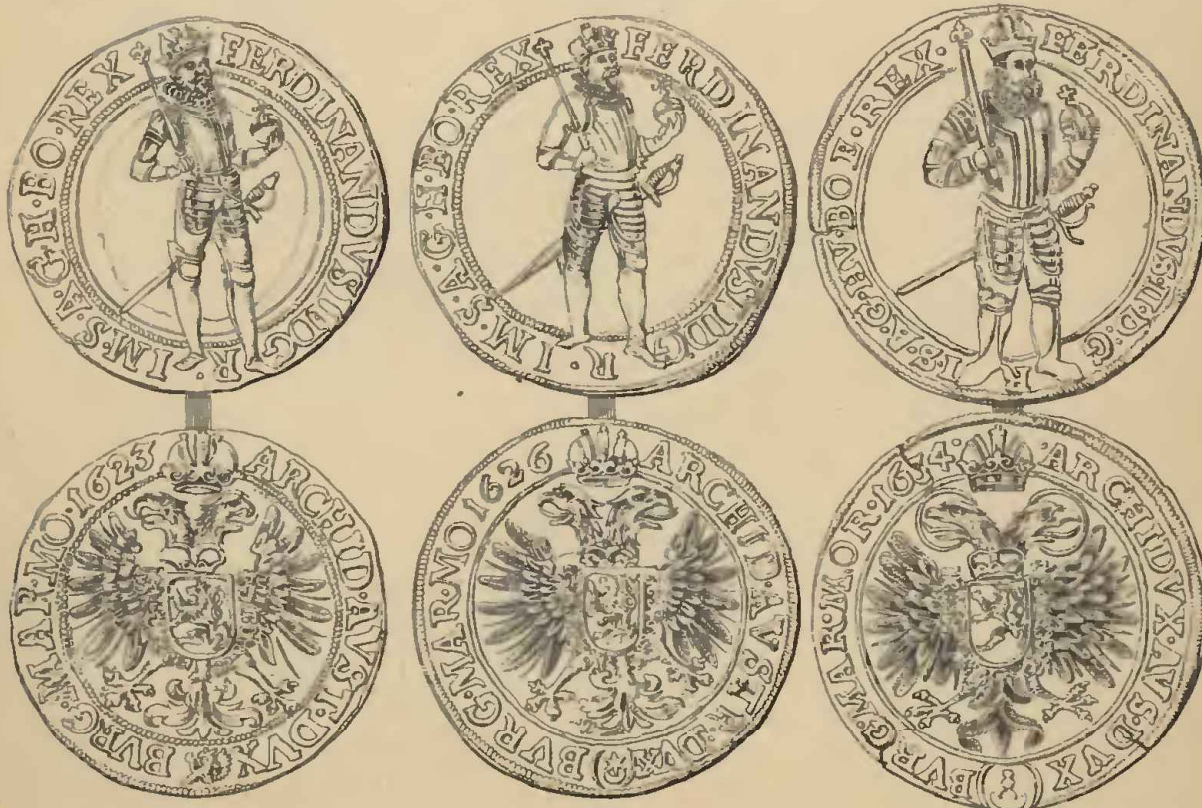

465. Tolar lepšího zrna z r. 1623.    466. Tolar lepšího zrna z r. 1626.    467. Tolar lepšího zrna z r. 1634.

MINCE

FERDINANDA II. (1619—1637)

LEPŠÍHO ZRNA Z MINCOVEN ČESKÝCH.



468. Tolar z r. 1637.

469. Tolar z r. 1624.

470. Tolar z r. 1630.



471. Tolar z r. 1634.

472. Tolar z r. 1621.

473. Tolar z r. 1626.

# MINCE

FERDINANDA II. (1619—1637)

LEPŠÍHO ZRNA Z MINCOVEN ČESKÝCH.



474. Dvoutolar z r. 1623.

476. Půltolar z r. 1625.

475. Dvoutolar z r. 1628.



477. Půltolar z r. 1633.

478. Půltolar z r. 1624.

479. Půltolar z r. 1629.



**MINCE**  
**FERDINANDA II. (1619—1637)**  
 LEPŠÍHO ZRNA Z MINCOVEN ČESKÝCH.



480. Půltolar z r. 1633.



482. Čtvrttolar z r. 1623.



481. Půltolar z r. 1624.



483. Čtvrttolar z r. 1625.



484. Čtvrttolar z r. 1632.



485. Čtvrttolar z r. 1630.

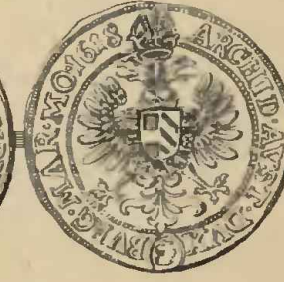

486. Čtvrttolar z r. 1618.



487. Čtvrttolar z r. 1621.

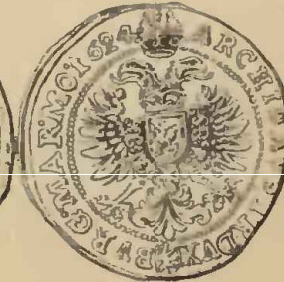

488. Čtvrttolar z r. 1624.

MINCE  
FERDINANDA II. (1619—1637)

LEPŠÍHO ZRNA Z MINCOVEN ČESKÝCH.



489. Groš z r. 1625.



490. Groš z r. 1626.



491. Groš z r. (1)629.



492. Groš z r. 1631.



493. Groš z r. 1635.



494. Groš z r. 1637.



495. Groš z r. 1630.



496. Groš z r. (1)631.



497. Groš z r. 1624.



498. Groš z r. 1627.



499. Groš z r. (1)630.



500. Groš z r. 1631.



501. Groš z r. 1633.



502. Groš z r. 1635.



503. Groš z r. 1636.



504. Groš z r. 1624.



505. Groš z r. 1633.



506. Groš z r. 1633.



# MINCE

## FERDINANDA II. (1619—1637)

LEPŠÍHO ZRNA Z MINCOVEN ČESKÝCH.



**507. Krejcar**  
z r. (1)627.

**508. Krejcar**  
z r. (1)637.

**509. Krejcar**  
z r. (1)624.

**510. Krejcar**  
z r. (1)624.

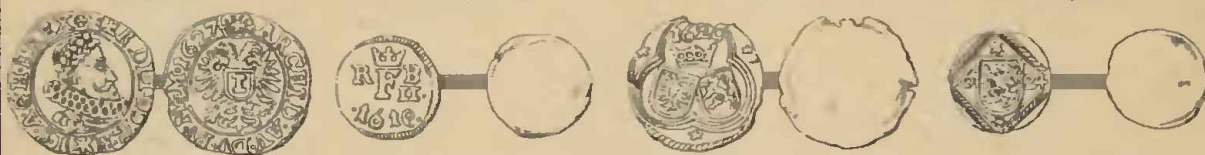

**511. Krejcar**  
z r. 1627.

**512. Půlkrejcar**  
z r. 1619.

**513. Půlkrejcar**  
z r. 1629.

**514. Čtvrtkrejcar**  
z r. 1624.



**518. Dukát z r. (1)630.**



**517. Dvoudukát z r. 1637.**



**515. Desítidukát z r. 1634.**

**519. Dukát z r. 1630.**

**516. Pětídukát z r. 1622.**

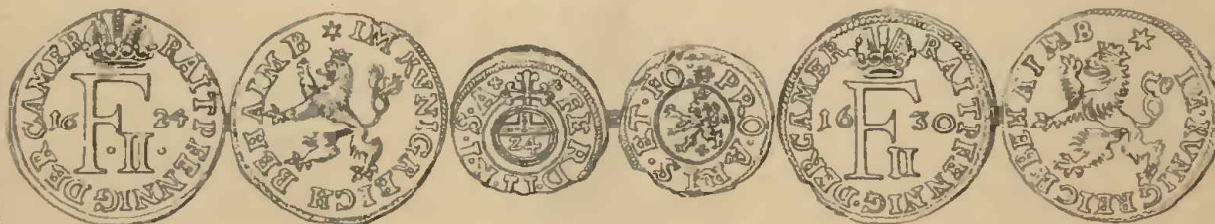

**520. Početní peníz**  
z r. 1624.

**522. Grošík falešný**  
bez letopočtu.

**521. Početní peníz**  
z r. 1630.

**MINCE DLOUHÁ**  
**FERDINANDA II. (1619—1637)**  
 Z MINCOVEN ČESKÝCH A MORAVSKÝCH.



**523. Čtyřicetník**  
z r. 1623.



**524. Dvanáctník**  
z r. 1621.



**525. Hranáč tolarový**  
z r. 1621 (lic).



**526. Patnáctník**  
z r. (1)622.



**525. Hranáč tolarový**  
z r. 1621 (rub).



**527. Půltolar o 75 kr.**  
z r. 1622.



**528. Tolar o 150 kr.**  
z r. 1622.



**529. Půltolar o 60 kr.**  
z r. 1621.



# MINCE

## FERDINANDA II. (1619—1637)

### Z MINCOVEN MORAVSKÝCH.

a) MINCE DLOUHÁ.



**530. Osmačtyřicník**  
z r. 1621.

**531. Osmačtyřicník**  
z r. 1621.

**532. Osmačtyřicník**  
z r. 1621.

b) MINCE LEPSÍHO ZRNA



**534. Groš**  
z r. 1624.

**533. Tolar** z r. 1624.

**536. Groš**  
z r. 1624.



**536. Groš** z r. 1624.

**538. Krejcar** z r. (1)624.

**537. Groš** z r. 1626.



**539. Krejcar**  
z r. (1)624.

**540. Krejcar**  
z r. 1624.

**541. Krejcar**  
z r. 1624.

**542. Krejcar**  
z r. 1626.

MINCE  
 FERDINANDA II. (1619—1637)  
 LEPŠÍHO ZRNA Z MINCOVEN MORAVSKÝCH.



543. Tolar na podívanou z r. 1621.



545. Groš  
z r. 1624.

544. Tolar z r. 1624.

546. Groš  
z r. 1628.



547. Groš z r. 1629.

548. Groš z r. 1629

549. Groš z r. 1637.



550. Krejcar  
z r. 1624.

551. Krejcar  
z r. 1627.

552. Krejcar  
z r. 1628.

553. Krejcar  
z r. 1629.

554. Krejcar  
z r. 1631.

555. Krejcar  
z r. 1632.

MINCE DLOUHÁ  
 FERDINANDA II. (1619—1637)  
 Z MINCOVEN SLEZSKÝCH.



556. Čtyřadvacetník z r. 1622.



557. Čtyřadvacetník z r. 1623.



558. Čtyřadvacetník z r. 1623.



559. Čtyřadvacetník z r. 1623.



560. Čtyřadvacetník z r. (1)623.



561. Čtyřadvacetník z r. 1623.



562. Čtyřadvacetník z r. 1623.



563. Čtyřadvacetník z r. 1623.



564. Čtyřadvacetník z r. 1623.



565. Čtyřadvacetník z r. 1623.



# MINCE

FERDINANDA II. (1619—1637)

Z MINCOVEN SLEZSKÝCH.

a) MINCE DLOUHÁ.



566. Čtyřadvacetník  
z r. 1623.

567. Patnáctník  
z r. (1)623.



568. Groš z r. 1622

569. Groš z r. 1622.

570. Groš z r. 1622.

b) MINCE LEPŠÍHO ZRNA.



571. Tolar z r. 1625.

572. Tolar z r. 1627.

573. Tolar z r. 1632.



MINCE  
 FERDINANDA II. (1619—1637)  
 LEPŠÍHO ZRNA Z MINCOVEN SLEZSKÝCH.



575. Groš  
 z r. 1625.



574. Páltolar z r. 1632.



576. Groš  
 z r. 1626.



577. Groš  
 z r. 1627.



578. Groš  
 z r. (1)627.



579. Groš  
 z r. (1)629.



580. Groš  
 z r. 1636.



581. Groš  
 z r. 1630.



582. Groš  
 z r. 1630



583. Groš  
 z r. 1627.



584. Groš  
 z r. 1627.



585. Groš  
 z r. 1625.



586. Groš  
 z r. (1)625.



587. Krejcar  
 z r. 1624.



588. Krejcar  
 z r. 1624.



589. Krejcar  
 z r. (1)624.

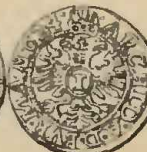

590. Krejcar  
 z r. 1624.



**MINCE**  
**FERDINANDA II. (1619—1637)**  
 LEPŠIHO ZRNA Z MINCOVEN SLEZSKÝCH.



591. Krejcar  
z r. 1625.

592. Krejcar  
z r. 1625.

593. Krejcar  
z r. 1626

594. Krejcar  
z r. (1)632.



595. Krejcar  
z r. 1624.

596. Krejcar  
z r. 1625.

597. Krejcar  
z r. 1627.

598. Krejcar  
z r. 1628.



599. Krejcar  
z r. 1628.

600. Krejcar  
z r. 1625.

601. Trojnik  
z r. 1625.

602. Trojnik  
z r. 1624.

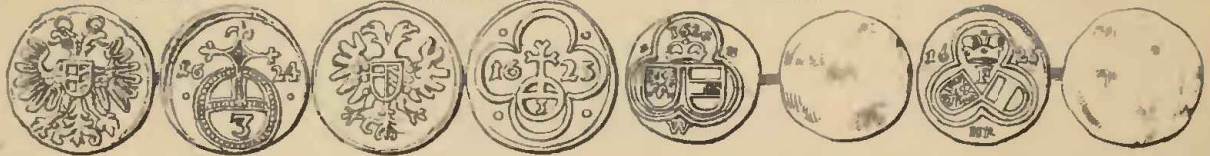

603. Trojnik  
z r. 1624.

604. Trojnik  
z r. 1625.

605. Halér  
z r. 1624.

606. Halér  
z r. 1625.



607. Halér  
z r. 1627.

608. Halér  
z r. 1624.

609. Halér  
z r. (16)23.

610. Halér  
z r. 1624.

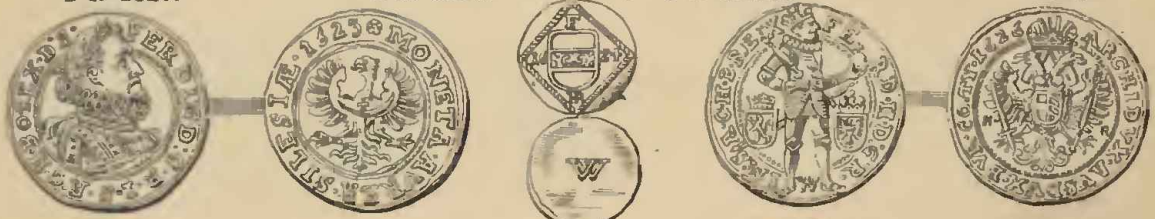

611. Dukát z r. 1623.

612. Halér  
z r. 1624.

613. Dukát z r. 1626.



614. Dukát z r. 1636.

615. Halér  
z r. 1624.

616. Početní peníz z r. 1624.

MINCE  
FERDINANDA II. (1619—1637)



617. Tolar z r. 1630  
(lic).



618. Čtyřadvacetník  
z r. 1621.



617. Tolar z r. 1630  
(rub).

MINCE  
EVANGELICKÝCH STAVŮ SLEZSKÝCH



619. Tolar z r. 1634  
(lic).



620. Groš  
z r. 1634.



619. Tolar z r. 1634  
(rub).

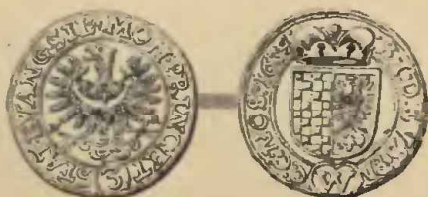

621. Groš z r. 1634.



622. Dukát z r. 1634.

# MINCE

FERDINANDA III. (1637—1657).



623. Korunovační tolar z r. 1627.



624. Pamětní medaille z r. 1630.



625. Pamětní medaille z r. 1639.

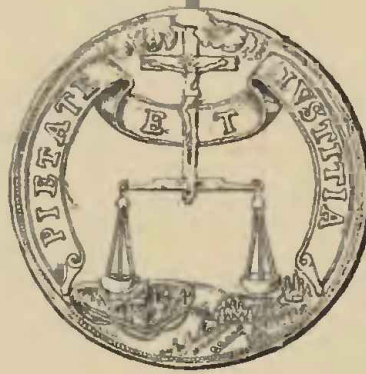
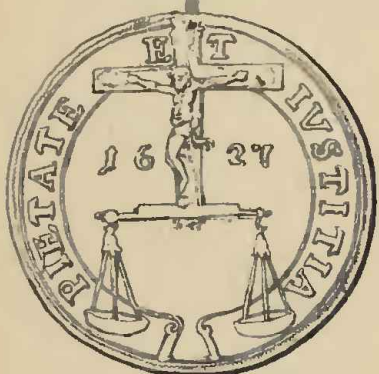

626. Velký korunovační peníz z r. 1627.



627. Střední korunovační peníz z r. 1627.



628. Malý korun. peníz z r. 1627.



629. Malý korun. peníz z r. 1627.



630. Krejcar z r. 1638.



631. Krejcar z r. 16...?



632. Krejcar z r. 1654.

MINCE  
FERDINANDA III. (1637—1657)



633. Dvoudukát  
z r. 1640.

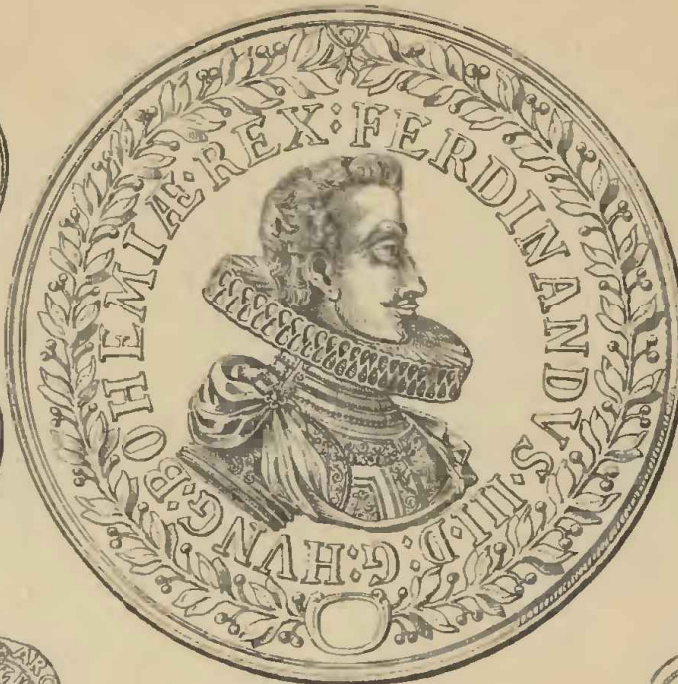

634. Dvoudukát  
z r. 1655.

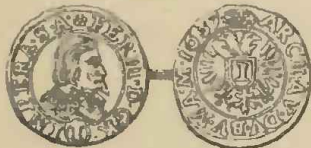

635. Krejcar  
z r. 1637.

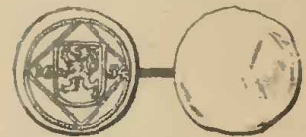

636. Čtvrtkrejcar  
z r. 1654.



637. Dukát  
z r. 1648.



638. Korunovační medaille z r. 1629.



639. Groš početní  
z r. 1643.



640. Půlkrejcar  
z r. 1655.



641. Půlkrejcar  
z r. 1654.



642. Půlkrejcar  
z r. 1651.



643. Půlkrejcar  
z r. 1652.

MINCE  
 FERDINANDA III. (1637—1657)  
 Z MINCOVEN ČESKÝCH.



644. Tolar z r. 1640.

645. Tolar z r. 1646.

646. Tolar z r. 1641.



647. Půltolar z r. 1640.

648. Půltolar z r. 1641.

649. Půltolar z r. 1656.

MINCE  
 FERDINANDA III. (1637—1657)  
 Z MINCOVEN ČESKÝCH.



650. Půltolar z r. 1638.



651. Tolar z r. 1639.



652. Půltolar z r. 1643.



653. Čtvrttolar z r. 1639.



654. Čtvrttolar z r. 1642.



655. Čtvrttolar z r. 1643.



656. Čtvrttolar z r. 1656.

MINCE  
 FERDINANDA III. (1637—1657)  
 Z MINCOVEN ČESKÝCH A MORAVSKÝCH.



657. Groš z r. 1638.



658. Groš z r. 1639.



659. Groš z r. 1639.



660. Groš z r. 1641.



661. Groš z r. 1644.



662. Groš z r. 1655.



663. Groš z r. 1656.



664. Groš z r. 1640.



665. Groš z r. 1641.



666. Groš z r. 1642.



667. Groš z r. 1654.



668. Groš z r. 1657.



669. Groš z r. 1641.



670. Groš z r. 1643.



671. Groš z r. (1)649.



672. Groš z r. 1651.



673. Groš z r. 1637.

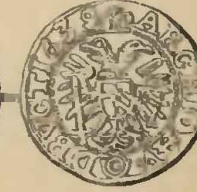

674. Groš z r. 1639.



MINCE  
 FERDINANDA III. (1637—1657)  
 Z MINCOVEN SLEZSKÝCH.



675. Krejcar z r. 1628. 676. Krejcar z r. 1628. 677. Krejcar z r. 1631. 678. Krejcar z r. 1637.



679. Groš  
z r. 1628.

680. Tolar z r. 1628

681. Groš  
z r. 1628.



682. Groš  
z r. 1628.

683. Tolar z r. 1629.

684. Groš  
z r. 1628.



685. Groš  
z r. 1628.

686. Tolar z r. 1629.

687. Groš  
z r. 1628.

MINCE  
 FERDINANDA III. (1637—1657)  
 Z MINCOVEN SLEZSKÝCH.

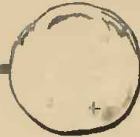

688. Halér z r. 1638.

689. Halér z r. 1643.

690. Halér z r. 1647.



691. Groš  
 z r. 1628.



692. Tolar z r. 1629.



693. Groš  
 z r. 1630.



694. Groš  
 z r. 1638.



695. Tolar z r. 1630.



696. Groš  
 z r. 1640.



697. Groš  
 z r. 1643.



698. Tolar z r. 1629.

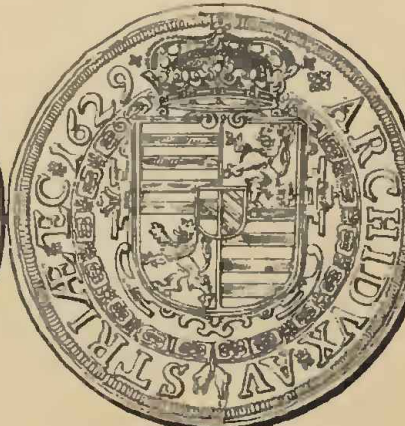

699. Groš  
 z r. 1631.

# MINCE

FERDINANDA III. (1637—1657)

Z MINCOVEN SLEZSKÝCH.



700. Groš  
z r. 1635.



701. Tolar z r. 1642.



702. Groš  
z r. 1637.



703. Groš  
z r. 1642.



704. Tolar z r. 1649.



705. Groš  
z r. 1656.



706. Dukát  
z r. 1631.



707. Tolar z r. 1650.



708. Dukát  
z r. 1637.



709. Trojník Těšinský  
z r. 1649.



710. Trojník Těšinský  
z r. 1650.

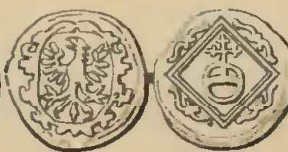

711. Trojník Těšinský  
bez letočtu.



712. Trojník Hlohovský  
bez letočtu.

MINCE  
 FERDINANDA III. (1637—1657)  
 Z MINCOVEN SLEZSKÝCH.



713. Tolar z r. 1664.

714. Tolar z r. 1650.

715. Tolar z r. 1656.



716. Dvoudukát z r. 1631.

718. Krejcar Těšínský z r. 1644.

717. Dvoudukát z r. 1641.



719. Krejcar Těšínský z r. 1645.

720. Půltolar (lic) z r. 1646.

721. Halér Těšínský z r. 1650.

720. Půltolar (rub) z r. 1646.

722. Halér Těšínský z r. 1651.

**MINCE**  
**FERDINANDA III. (1637—1657)**  
 Z MINCOVEN SLEZSKÝCH.



723. Dukát z r. 1650.

724. Dukát z r. 1651.

725. Gros Těšínský z r. 1643.



726. Gros Těšínský z r. 1644.

727. Gros Těšínský z r. 1646.

728. Gros Těšínský z r. 1652.

**MINCE**  
**FERDINANDA IV.**

(korunován 1646. zemřel 1654).

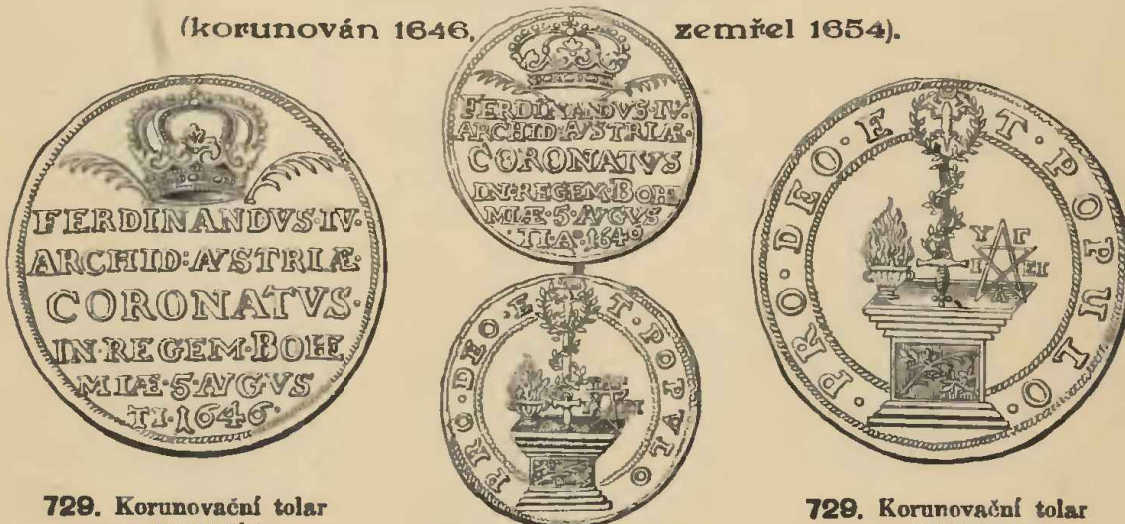

729. Korunovační tolar z r. 1646 (lic).

730. Velký korunovační peníz z r. 1646.

729. Korunovační tolar z r. 1646 (rub).



731. Střední korunovační peníz z r. 1646.

732. Malý korunovační peníz z r. 1646.



734. Trojnik Těšínský z r. 1654.

733. Gros Těšínský z r. 1653.

735. Trojnik Těšínský z r. 1655.

# MINCE

LEOPOLDA I. (1657—1705).



738. Střední korunovační peníz z r. 1656.



736. Půltolar korunovační z r. 1656.



739. Malý korunovační peníz z r. 1656.



737. Velký korunovační peníz z r. 1656.



740. Pamětní medaille od Kristiana Wermutha.



741. Půltolar z r. 1695.



742. Půltolar z r. 1702.



743. Půltolar z r. 1703.



MINCE

LEOPOLDA I. (1657—1705).



744. Groš  
z r. 1659.

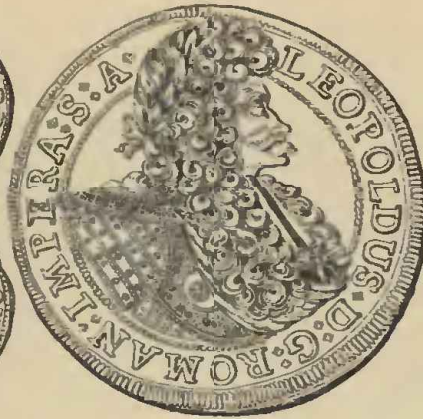

745. Tolar z r. 1696.



746. Groš  
z r. 1676.



747. Groš  
z r. 1693.



748. Tolar z r. 1702.



749. Groš  
z r. 1693.



750. Groš  
z r. 1693.



751. Tolar z r. 1705.



752. Groš  
z r. 1694.

MINCE  
LEOPOLDA I. (1657—1705).



753. Groš  
z r. 1695.



754. Tolar z r. 1671.



755. Groš  
z r. 1695.



756. Groš  
z r. 1695.



757. Tolar z r. 1695.



758. Groš  
z r. 1695.



759. Groš  
z r. 1696.



760. Pältolar z r. 1696.



761. Groš  
z r. 1697.



MINCE  
LEOPOLDA I. (1657—1705).



762. Groš  
z r. 1698.



763. Pältolar z r. 1671.



764. Groš  
z r. 1698.



765. Groš  
z r. 1700.



766. Tolar z r. 1659.



767. Groš  
z r. 1701.



768. Groš  
z r. 1703.



769. Zlatnik z r. 1659.



770. Groš  
z r. 1704.

MINCE  
LEOPOLDA I. (1657—1705).



771. Půlzlatník z r. 1693.



772. Půlzlatník z r. 1693.



773. Čtvrttolar z r. 1695.



774. Půlzlatník z r. 1663.



775. Patnáctník z r. 1664.



776. Patnáctník z r. 1674.



777. Patnáctník z r. 1693.



778. Patnáctník z r. 1694.



779. Patnáctník z r. 1694.



780. Patnáctník z r. 1694.

MINCE  
LEOPOLDA I. (1657—1705).



781. Patnáctník z r. 1696.



782. Patnáctník z r. 1694.



783. Patnáctník z r. 1695.



784. Patnáctník z r. 1663.



785. Šesták z r. 1665.



786. Šesták z r. 1681.



787. Šesták z r. 1684.



788. Šesták z r. 1687.



789. Šesták z r. 1689.



790. Šesták z r. 1691.

# MINCE

## LECPOLDA I. (1657—1705).



791. Groš  
z r. 1705.



792. Zlatník z r. 1693.



793. Groš  
z r. 1665.



794. Groš  
z r. 1678.



795. Groš  
z r. 1679.



796. Groš  
z r. 1688.



797. Groš  
z r. 1692.



798. Groš  
z r. 1693.



799. Groš  
z r. 1695.



800. Groš  
z r. 1696.



801. Groš  
z r. 1698.



802. Groš  
z r. 1700.



803. Groš  
z r. 1705.



804. Krejcar z r. 1695.



805. Krejcar z r. 1701.



806. Krejcar z r. 1705.

# MINCE

## LEOPOLDA I. (1657—1705).



**807. Groš**  
z r. 1659.



**808. Groš**  
z r. 1660.



**809. Groš**  
z r. 1668.



**810. Groš**  
z r. 1668.



**811. Dukát**  
z r. 1659.



**812. Krejcar**  
z r. 1660.



**813. Krejcar**  
z r. 1681.



**814. Krejcar**  
z r. 1695.



**815. Krejcar**  
z r. 1700.



**816. Krejcar**  
z r. 1701.



**817. Krejcar**  
z r. 1702.

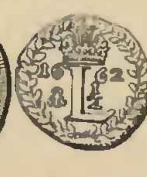

**818. Pálkrejcar**  
z r. 1662.

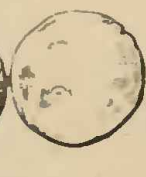

**819. Pálkrejcar**  
z r. 1665.

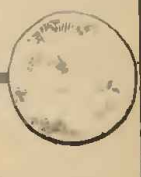

**820. Krejcar**  
z r. 1703.



**821. Krejcar**  
z r. 1660.



**822. Halét**  
z r. 1701.

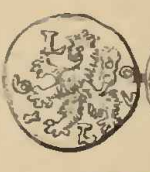

**823. Halét**  
z r. 1667.

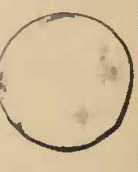

**824. Halét**  
z r. 1674.



**825. Halét**  
z r. 1686.

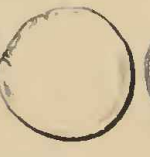

**826. Halét**  
z r. 1691.



**827. Halét**  
z r. 1702.

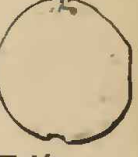

**828. Trojník**  
z r. 1688.



**829. Trojník ve zlatě**  
z r. 1690.



**830. Trojník**  
z r. 1693.

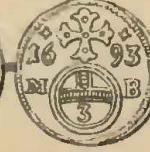

**831. Trojník**  
z r. 1693.



MINCE  
LEOPOLDA I. (1657—1705).



832. Trojník z r. 1694. 833. Trojník z r. 1694. 834. Trojník z r. 1694. 835. Trojník z r. 1695.



836. Trojník z r. 1695. 837. Trojník z r. 1695. 838. Trojník z r. 1696. 839. Trojník z r. 1704.



840. Dukát  
z r. 1676.



841. Desítidukát z r. 1661.



842. Dukát  
1684.



843. Dukát  
z r. 1692.



844. Desítidukát z r. 1675.



845. Dukát  
z r. 1693.

MINCE  
LEOPOLDA I. (1657—1705).



846. Pětidukát  
z r. 1659.

847. Pětidukát  
z r. 1676.

848. Pětidukát  
z r. 1689.



849. Dvoudukát  
z r. 1662.

850. Dvoudukát  
z r. 1670.



851. Pěldukát  
z r. 1690.

852. Dukát z r. 1704.

853. Čtvrtdukát  
z r. 1694.



854. Čtvrtdukát  
z r. 1702.

856. Groš početní z r. 1662.

855. Čtvrtdukát  
z r. 1690.

MINCE  
LEOPOLDA I. (1657—1705)  
z mincoven slezskýoh.



857. Groš  
z r. 1659.



858. Tolar z r. 1660.

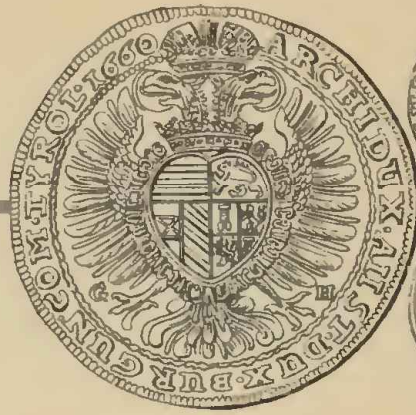

859. Groš  
z r. 1659.



860. Groš  
z r. 1660.

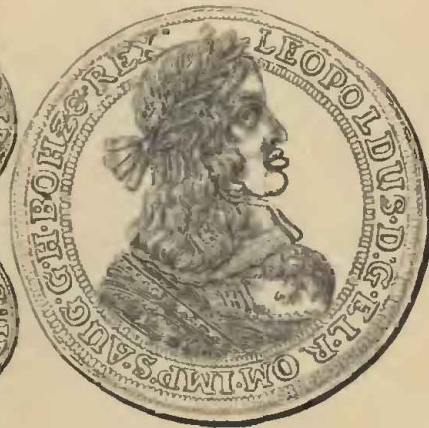

861. Dvontolar z r. 1662.



862. Groš  
z r. 1661.



863. Groš  
z r. 1661.



864. Tolar z r. 1664.



865. Groš  
z r. 1663.



MINCE  
LEOPOLDA I. (1657—1705)

z mincoven slezských.



866. Groš  
z r. 1665.



867. Tolar z r. 1665.



868. Groš  
z r. 1667.



869. Groš  
z r. 1667.



870. Tolar z r. 1674.



871. Groš  
z r. 1668.



872. Groš  
z r. 1669.



873. Tolar z r. 1679.



874. Groš  
z r. 1669.

MINCE  
LEOPOLDA I. (1657—1705)  
z minooven slezských.



875. Groš  
z r. 1670.



876. Tolar z r. 1686.



877. Groš  
z r. 1670.



878. Groš  
z r. 1695.



879. Tolar z r. 1695.



880. Groš  
z r. 1695.



881. Groš  
z r. 1696.



882. Tolar z r. 1699.



883. Groš  
z r. 1698.



884. Krejcar z r. 1669.



885. Krejcar z r. 1659.



886. Krejcar z r. 1661.



MINCE  
LEOPOLDA I. (1657—1705)

z mincoven slezských.



887. Groš  
z r. 1698.



888. Tolar z r. 1695.



889. Groš  
z r. 1696.



890. Groš  
z r. 1696.



891. Tolar z r. 1702.



892. Groš  
z r. 1696.



893. Groš  
z r. 1696.



894. Tolar z r. 1704.



895. Groš  
z r. 1696.

# MINCE

## LEOPOLDA I. (1657—1705)

z mincoven slezských.



896. Groš  
z r. 1696.

897. Tolar z r. 1705.

898. Groš  
z r. 1696.



899. Půltolar  
křížený bez letočtu.

900. Půltolar z r. 1664.

901. Půltolar z r. 1665.



902. Groš z r. 1696.

903. Groš z r. 1696.

904. Groš z r. 1696.



905. Krejcar z r. 1671.

906. Krejcar z r. 1672.

907. Krejcar z r. 1698.

908. Krejcar z r. 1698.

# MINCE

## LEOPOLDA I. (1657—1705)

z minooven slezských.



909. Groš  
z r. 1698.



910. Pförtlar z r. 1695.



911. Groš  
z r. 1698.



912. Čtvrttolar z r. 1666.



913. Pförtlar z r. 1705.



914. Patnáctník z r. 1659.



915. Patnáctník z r. 1659.



916. Patnáctník z r. 1660.



917. Groš z r. 1698.



918. Groš z r. 1698.



919. Groš z r. 1700.

# MINCE

## LEOPOLDA I. (1657—1705)

z mincoven slezských.



920. Patnáctník z r. 1660.



921. Patnáctník z r. 1661.



922. Patnáctník z r. 1662.



923. Patnáctník z r. 1662.



924. Patnáctník z r. 1662.



925. Patnáctník z r. 1662.



926. Patnáctník z r. 1662.



927. Patnáctník z r. 1662.



928. Patnáctník z r. 1664.



929. Patnáctník z r. 1664.

# MINCE

## LEOPOLDA I. (1657—1705)

z mincoven slezských.



930. Patnáctník z r. 1694.



931. Patnáctník z r. 1694.



932. Patnáctník z r. 1694.



933. Patnáctník z r. 1696.



934. Patnáctník z r. 1677.



935. Patnáctník z r. 1694.



936. Patnáctník z r. 1665.



937. Šesták z r. 1666.



938. Šesták z r. 1672.



939. Šesták z r. 1672.

# MINCE

## LEOPOLDA I. (1657—1705)

z mincoven slezských.



940. Šesták z r. 1673.



941. Šesták z r. 1673.



942. Šesták z r. 1673.



943. Šesták z r. 1673.



944. Šesták z r. 1674.



945. Šesták z r. 1674.



946. Šesták z r. 1675.



947. Šesták z r. 1675.



948. Šesták z r. 1676.



949. Šesták z r. 1676.





MINCE  
LEOPOLDA I. (1657—1705)

z mincoven slezských.



950. Šesták z r. 1678.



951. Šesták z r. 1682.



952. Šesták z r. 1684.



953. Šesták z r. 1684.



954. Šesták z r. 1685.



955. Šesták z r. 1689.



956. Šesták z r. 1677.



957. Šesták z r. 1682.



958. Šesták z r. 1683.



959. Šesták z r. 1683.

# MINCE

## LEOPOLDA I. (1657—1705)

z mincoven slezských.



**976. Groš**  
z r. 1675.



**977. Groš**  
z r. 1665.



**978. Dukát**  
z r. 1661.



**979. Dukát**  
z r. 1663.



**980. Dukát**  
z r. 1674.



**981. Krejcar**  
z r. 1700.



**982. Krejcar**  
z r. 1700.



**983. Krejcar**  
z r. 1700.



**984. Krejcar**  
z r. 1699.



**985. Krejcar**  
z r. 1699.



**986. Krejcar**  
z r. 1699.



**987. Krejcar**  
z r. 1700.



**988. Krejcar**  
z r. 1701.



**989. Krejcar**  
z r. 1701.



**990. Krejcar**  
z r. 1697.



**991. Krejcar**  
z r. 1698.



**992. Krejcar**  
z r. 1695.



**993. Trojník**  
z r. 1668.

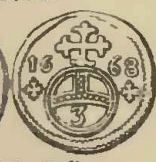

**994. Trojník**  
z r. 1668.



**995. Trojník**  
z r. 1669.



**996. Trojník**  
z r. 1671.



**997. Trojník**  
z r. 1672.



**998. Trojník**  
z r. 1680.



**999. Půlkrejcar**  
z r. 1674.



**1000. Půlkrejcar**  
z r. 1678.



# MINCE

## LEOPOLDA I. (1657—1705)

z mincoven slezských.



1001. Půlkrejcar  
z r. 1689.



1002.  $\frac{1}{3}$  dukátu  
z r. 1693.



1003. Čtvrtdukat  
z r. 1669.



1004. Čtvrtdukat  
z r. 1691.



1005.  $\frac{1}{6}$  dukátu  
z r. 1676.



1006.  $\frac{1}{6}$  dukátu  
z r. 1690.



1007.  $\frac{1}{12}$  dukátu  
z r. 1690.



1008.  $\frac{1}{12}$  dukátu  
z r. 1698.



1009. Půldukat  
z r. 1664.



1010. Dukát z r. 1680.



1011. Půldukat  
z r. 1670.



1012. Dukát z r. 1690.



1013.  $\frac{1}{6}$  dukátu  
z r. 1693.



1014. Dukát z r. 1677.



1015. Dvoudukát z r. 1679.



1016. Dvoudukát z r. 1687.



1017. Dvoudukát  
z r. 1661 (lic).



1018. Početní peníz  
z r. 1686.



1017. Dvoudukát  
z r. 1661 (rub).

MINCE  
JOSEFA I. (1705—1711).



1019. Pamětní medaille na korunovaci za krále římského z r. 1690.



1020. Groš  
z r. 1706.



1021. Tolar z r. 1706.



1022. Groš  
z r. 1707.



1023. Groš  
z r. 1709.



1024. Tolar z r. 1706.



1025. Groš  
z r. 1709.

MINCE  
JOSEFA I. (1705—1711).



1026. Groš  
z r. 1709.



1027. Tolar z r. 1707.



1028. Groš  
z r. 1710.



1029. Groš  
z r. 1710.

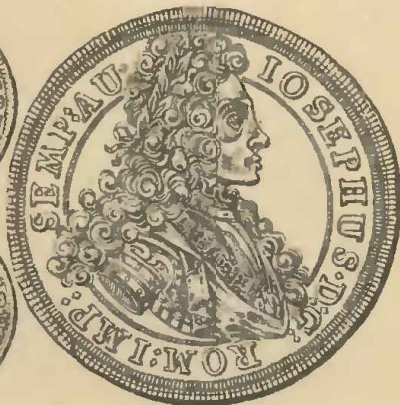

1030. Tolar z r. 1709.



1031. Groš  
z r. 1710.



1032. Groš  
z r. 1711.



1033. Tolar z r. 1710.



1034. Groš  
z r. 1706.

MINCE  
JOSEFA I. (1705—1711).



1035. Groš  
z r. 1707.



1036. Tolar z r. 1711.



1037. Groš  
z r. 1708.



1038. Groš  
z r. 1709.



1039. Páltolar z r. 1709.



1040. Groš  
z r. 1710.



1041. Groš  
z r. 1710.



1042. Páltolar z r. 1710.



1043. Groš  
z r. 1711.

# MINCE

## JOSEFA I. (1705—1711).



1044. Groš z r. 1711.



1045. Dukát z r. 1707.



1046. Dukát z r. 1710.



1047. Dukát z r. 1710.



1048. Dukát z r. 1710.



1049. Dukát z r. 1711.



1050. Krejcar z r. 1706.



1051. Krejcar z r. 1706.



1052. Krejcar z r. 1707.



1053. Krejcar z r. 1708.



1054. Krejcar z r. 1709.



1055. Krejcar z r. 1709.



1056. Krejcar z r. 1710.

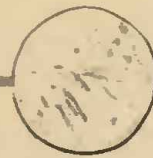

1057. Půlkrejcar z r. 1708.

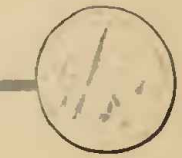

1058. Půlkrejcar z r. 1710.



1059. Půlkrejcar z r. 1707.



1060. Půlkrejcar z r. 1711.

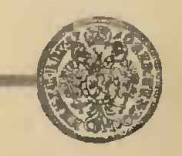

1061. Čtvrtdukát z r. 1710.

# MINCE

JOSEFA I. (1705—1711)  
Z MINCOVEN SLEZSKÝCH.



1062. Groš  
z r. 1705.



1063. Tolar z r. 1706.



1064. Groš  
z r. 1705.



1065. Groš  
z r. 1705.



1066. Tolar z r. 1707.



1067. Groš  
z r. 1706.



1068. Groš  
z r. 1706.



1069. Tolar z r. 1709.



1070. Groš  
z r. 1707.



MINCE  
 JOSEFA I. (1705—1711)  
 Z MINCOVEN SLEZSKÝCH.



1071. Groš  
 z r. 1707.



1072. Tolar z r. 1711.



1073. Groš  
 z r. 1707.



1074. Groš  
 z r. 1707.



1075. Půltolar z r. 1706.



1076. Groš  
 z r. 1707.



1077. Groš  
 z r. 1707.



1078. Půltolar z r. 1711.



1079. Groš  
 z r. 1708.

MINCE  
JOSEFA I. (1705—1711)  
Z MINCOVEN SLEZSKÝCH.



1080. Groš  
z r. 1708.



1081. Pförtlar z r. 1706.



1082. Groš  
z r. 1708.



1083. Šesták z r. 1708.



1084. Šesták z r. 1708.



1085. Groš  
z r. 1708.



1086. Groš  
z r. 1709.



1087. Groš  
z r. 1709.



1088. Groš  
z r. 1709.



1089. Groš  
z r. 1710.



1090. Groš z r. 1710.



1091. Groš z r. 1711.



1092. Groš z r. 1711.



MINCE

JOSEFA I. (1705—1711)

Z MINCOVEN SLEZSKÝCH.



1093. Groš  
z r. 1711.

1094. Groš  
z r. 1711.

1095. Groš  
z r. 1711.

1096. Groš  
z r. 1711.

1097. Groš  
z r. 1706.



1098. Groš  
z r. 1707.

1099. Groš  
z r. 1709.

1100. Groš  
z r. 1709.

1101. Groš  
z r. 1710.

1102. Groš  
z r. 1711.



1103. Groš z r. 1711.

1104.  $\frac{1}{6}$  dukátu  
z r. 1707.

1105. Dukát z r. 1707.



1106. Dvoudukát z r. 1706.

1107.  $\frac{1}{12}$  dukátu  
z r. 1711.

1108. Dvoudukát z r. 1709.

# MINCE

## KARLA II. (1711—1740).



1109. Portraitní medaille s heslem panovníkovým (líc).



1110. Větší peníz na korunovaci krále r. 1723.

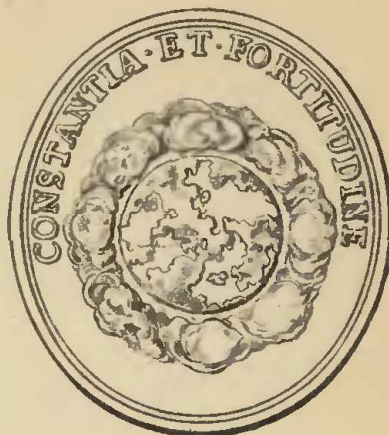

1109. Portraitní medaille s heslem panovníkovým (rub).



1111. Portraitní medaille s heslem panovníkovým (líc).



1112. Malý peníz na korunovaci krále r. 1723.

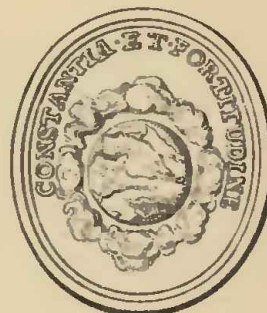

1111. Portraitní medaille s heslem panovníkovým (rub).



1113. Portraitní medaille královských manželů.

# MINCE

KARLA II. (1711—1740).



1114. Pamětní medaille na korunovací krále r. 1723 (lic).



1115. Peníz na korunovací krále r. 1723.



1114. Pamětní medaille na korunovací krále r. 1723 (rub).



1116. Pamětní medaille na korunovací krále r. 1723 (lic).



1117. Peníz na korunovací králové r. 1723.



1116. Pamětní medaille na korunovací krále r. 1723 (rub).



1118. Pamětní medaille na korunovací králové r. 1723 (lic).



1119. Pamětní peníz na korunovací král. manželů r. 1723 a narození arcivévodý r. 1724.



1118. Pamětní medaille na korunovací králové r. 1723 (rub).

MINCE  
KARLA II. (1711—1740).



1120. Pamětní medaile na korunovaci králové r. 1723.

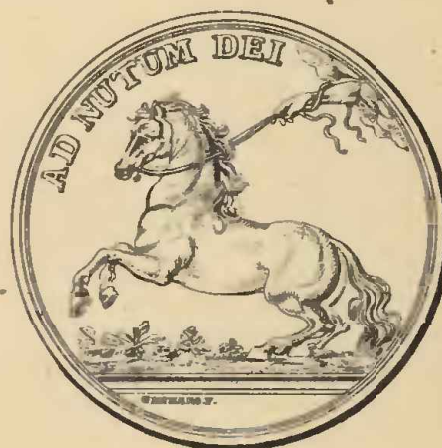

1121. Pamětní medaile na korunovaci králové bez letopočtu.

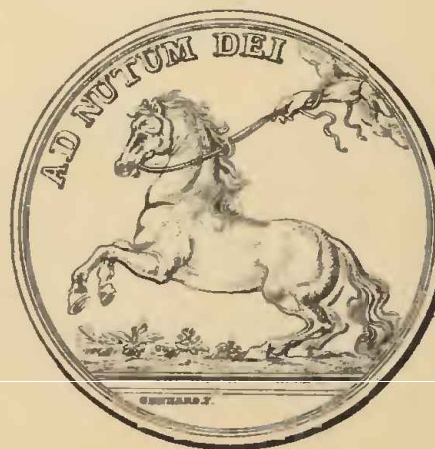

1122. Pamětní medaile na korunovaci králové r. 1723.

MINCE  
KARLA II. (1711—1740).



1123. Pamětní medaille na korunovaci krále bez letopočtu.



1124. Pamětní medaille na korunovaci král. manželů a tisícileté jubileum založení města Prahy z r. 1723.



1125. Pamětní medaille na korunovaci král. manželů r. 1723.

# MINCE

## KARLA II. (1711—1740).



1126. Pamětní medaille na korunovaci krále bez letopočtu.

1127. Pamětní medaille na korunovaci králové bez letopočtu.



1128. Pamětní medaille na korunovaci král. manželů r. 1723.

1129. Pamětní medaille na narození prince Leopolda r. 1716.



1130. Pamětní medaille na korunovaci králové r. 1723.

1131. Pamětní medaille na korunovaci král. manželů r. 1723.

1132. Pamětní medaille na korunovaci král. manželů r. 1723.



# MINCE

KARLA II. (1711—1740).



1133. Pamětní medaile na korunovaci král. manželů r. 1723.

1134. Pamětní medaile na narození prince Leopolda r. 1716.

1135. Pamětní medaile na narození arcivévodkyně r. 1724.



1136. Pamětní medaile na korunovaci král. manželů r. 1723.

1137. Pamětní medaile na korunovaci král. manželů r. 1723.

1138. Pamětní medaile na korunovaci král. manželů r. 1723.

MINCE  
KARLA II. (1711—1740).

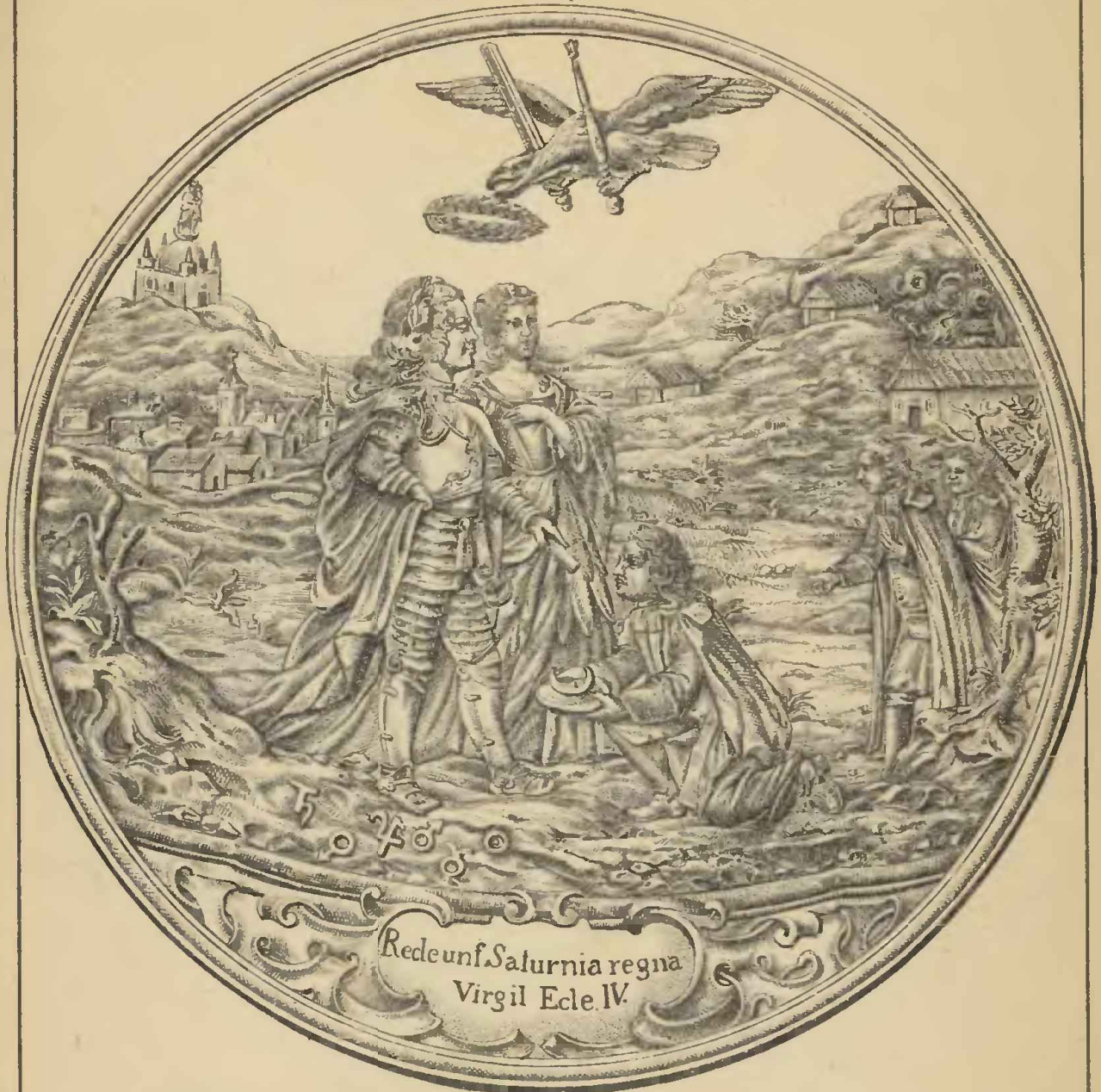

1139. Pamětní medaille na návštěvu král. manželů v Příbrami r. 1723 (lic).



1140. Pamětní medaille na úmrtí panovníkovo r. 1740.

1141. Pamětní medaille na úmrtí panovníkovo a válku slezskou.

## MINCE

KARLA II. (1711—1740).

Divo

Romanorum Imperatori  
CAROLO VI & ELISABETHÆ  
Imperatrici Romanorum

Terra et Astris gloriosissime Imperantibus  
Qui Lunam Turcicam toties habuere sub pedibus  
Eis et Reliquos Planetas hæreditaria terra generant in vectigales  
Annò etiam quò Bøemia hæc Regia coronavit Capita  
Montis Sancti Concives montes ab annis C L Steriles  
Luna et Saturnò facti Conspicui,  
Lucinam Agente

Montis Sancti Luna Calceata Domina  
Lunam tunc parturiverunt Coronatis Suppedaneum.  
Ut ab Augustissimis Eoru pedibus atq ter Auspicalissimo Imperio  
Fodinæ ter secundum deducant progressum  
atq Saturni et Astreae reducant Regno tempora  
Hoc perennis memoriæ numisma

in Suppedaneum  
Prz Ibra Menses Vasalli  
eXCVDerVnt



1142. Pamětní medaille na ovdovění králové (lic).

1139. Pamětní medaille na návštěvu král. manželů v Příbrami r. 1723 (rub).



1143. Gros s r. 1712.



1142. Pamětní medaille na ovdovění králové (rub).



MINCE

KARLA II. (1711—1740).



1157. Tolar z r. 1724.



1158. Tolar z r. 1726.



1159. Tolar z r. 1728.



1160. Tolar z r. 1737.



1161. Tolar z r. 1740.



1162. Tolar z r. 1712.



MINCE  
KARLA II. (1711—1740).



1163. Tolar z r. 1715.



1164. Tolar z r. 1717.



1165. Tolar z r. 1718.



1166. Tolar z r. 1717.



1167. Pültolar z r. 1727.



1168. Tolar z r. 1718.



MINCE  
KARLA II. (1711—1740).



1169. Påltolet z r. 1732.

1170. Tolar z r. 1717.

1171. Påltolet z r. 1740.



1172. Påltolet z r. 1712.

1173. Påltolet z r. 1713.

1174. Påltolet z r. 1714.

MINCE  
KARLA II. (1711—1740).



1175. Pfültolar z r. 1714.



1176. Pfültolar z r. 1717.



1177. Pfültolar z r. 1718.



1178. Pfültolar z r. 1718.



1179. Pfültolar z r. 1720.



1180. Pfültolar z r. 1721.



1181. Groß z r. 1717.



1182. Groß z r. 1717.



1183. Groß z r. 1718.



MINCE  
KARLA II. (1711—1740).



1184. Půltolar z r. 1722.



1186. Čtvrťtolar z r. 1729.



1185. Půltolar z r. 1723.



1187. Čtvrťtolar z r. 1732.



1188. Čtvrťtolar z r. 1736.



1189. Čtvrťtolar z r. 1739.



1190. Čtvrťtolar z r. 1740.



1191. Groš z r. 1719.



1192. Groš z r. 1719.



1193. Groš z r. 1720.



MINCE  
KARLA II. (1711—1740).



1194. Čtvrttolár z r. 1715.



1195. Patnáctník z r. 1738.



1196. Patnáctník z r. 1740.



1197. Šesták z r. 1732.



1198. Groš  
z r. 1720.



1199. Groš  
z r. 1721.



1200. Groš  
z r. 1723.



1201. Groš  
z r. 1724.



1202. Groš  
z r. 1729.



1203. Groš z r. 1731.



1204. Groš z r. 1732.

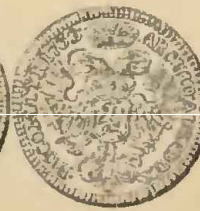

1205. Groš z r. 1712.



# MINCE

## KARLA II. (1711—1740).



1206. Groš z r. 1712.



1207. Groš z r. 1713.



1208. Groš z r. 1716.



1209. Krejcar z r. 1712.



1210. Krejcar z r. 1729.



1211. Krejcar z r. 1740.



1212. Krejcar z r. 1713.



1213. Krejcar z r. 1717.



1214. Krejcar z r. 1718.



1215. Krejcar z r. 1719.



1216. Krejcar z r. 1723.



1217. Krejcar z r. 1724.



1218. Krejcar z r. 1726.

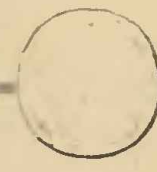

1219. Půlkrejcar z r. 1710.

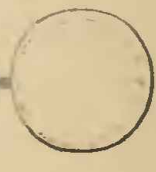

1220. Půlkrejcar z r. 1713.

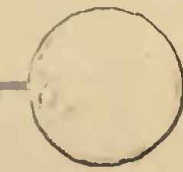

1221. Půlkrejcar z r. 1721.

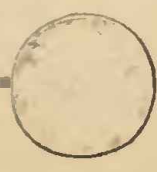

1222. Půlkrejcar z r. 1724.

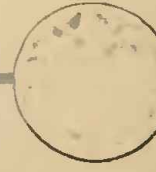
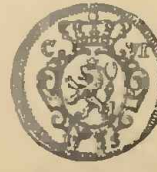

1223. Půlkrejcar z r. 1725.

# MINCE

## KARLA II. (1711—1740).

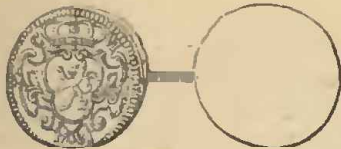

1224. Půlkrejcar z r. 1731.

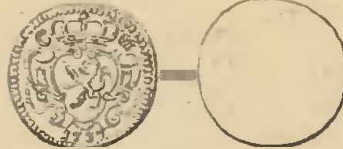

1225. Půjkrejcar z r. 1737.

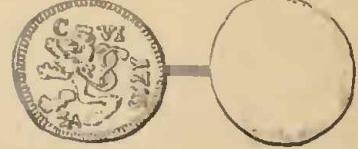

1226. Půlkrejcar z r. 1713.

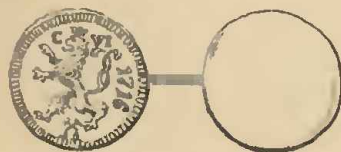

1227. Půlkrejcar z r. 1716.

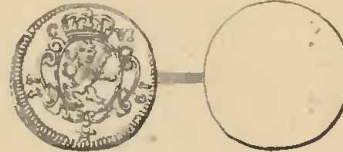

1228. Půlkrejcar z r. 1719.



1229. Půlkrejcar z r. 1726.



1231. Dukát z r. 1712.

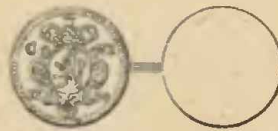

1230. Čtvrtkrejcar  
z r. 1720.



1232. Dukát z r. 1712.



1233. Dukát  
z r. 1713.



1234. Dukát  
z r. 1713.



1235. Dukát  
z r. 1714.



1236. Dukát  
z r. 1716.



1237. Dvoudukát  
z r. 1715.



1238. Závaží půldu-  
kátové z r. 1738.



1239. Závaží dukátové  
z r. 1738.



1240. Závaží dvou-  
dukátové z r. 1738.



1241. Závaží dukátové  
z r. 1740.



# MINCE

## KARLA II. (1711—1740).



1242. Dukát  
z r. 1715.

1243. Dukát  
z r. 1716.

1244. Dukát  
z r. 1721.

1245. Dvoudukát  
z r. 1722.

1246. Dukát  
z r. 1724.



1247. Dukát  
z r. 1725.

1248. Dvoudukát  
z r. 1725.

1249. Dvoudukát  
z r. 1727.

1250. Dukát  
z r. 1731.

1251. Dukát  
z r. 1740.



1252. Čtvrtdukát  
z r. 1720.

1253. Pět dukát na svatořečení  
Jana Nepomuckého z r. 1722.

1254. Čtvrtdukát  
z r. 1726.

MINCE  
 KARLA II. (1711—1740)  
 Z MINCOVEN SLEZSKÝCH.



1255. Tolar z r. 1713.

1256. Tolar z r. 1713.

1257. Tolar z r. 1714.



1258. Tolar z r. 1717.

1259. Tolar z r. 1717.

1260. Tolar z r. 1718.

# MINCE

KARLA II. (1711—1740)

Z MINCOVEN SLEZSKÝCH.



1261. Tolar z r. 1718.

1262. Tolar z r. 1719.

1263. Tolar z r. 1719.



1264. Tolar z r. 1719.

1265. Tolar z r. 1720.

1266. Tolar z r. 1722.

MINCE  
 KARLA II. (1711—1740)  
 Z MINCOVEN SLEZSKÝCH.



1267. Tolar z r. 1723.

1268. Tolar z r. 1732.

1269. Tolar z r. 1740.



1270. Pältolar z r. 1717.

1271. Pältolar z r. 1723.

1272. Pältolar z r. 1730.



MINCE  
KARLA II. (1711—1740)  
Z MINCOVEN SLEZSKÝCH.



1274. Patnáctník z r. 1735.



1273. Půltolar z r. 1739.



1275. Patnáctník z r. 1736.



1276. Šesták z r. 1713.



1277. Šesták z r. 1713.



1278. Šesták z r. 1714.



1279. Šesták z r. 1714.



1280. Šesták z r. 1715.



1281. Šesták z r. 1715.



MINCE  
KARLA II. (1711—1740)  
Z MINCOVEN SLEZSKÝCH.



1282. Šesták z r. 1712.

1283. Dvoudukát z r. 1719.



1284. Dukát  
z r. 1712.

1285. Groš  
z r. 1712.

1286. Groš  
z r. 1712.

1287. Groš  
z r. 1712.

1288. Groš  
z r. 1712.



1289. Groš  
z r. 1712.

1290. Groš  
z r. 1712.

1291. Groš  
z r. 1715.

1292. Groš  
z r. 1724.

1293. Groš  
z r. 1725.



1294. Groš z r. 1730.

1295. Čtvrtdukát  
z r. 1719.

1296. Dukát z r. 1714.

# MINCE

MARIE TEREZIE (1740–1780).



1303. Portraittní medaille Marie Terezie s chotěm Frant. Štěpánem Lotrin.

1304. Posměšná medaille na pragmatickou sankci z r. 1742.

1305. Pamětní medaille bez letopočtu na první válku slezskou.



1306. Pamětní medaille na mír Vratislavský z r. 1742 (lic).

1307. Korunovační medaille z r. 1743.

1306. Pamětní medaille na mír Vratislavský z r. 1742 (rub).



MINCE  
MARIE TEREZIE (1740-1780).



1314. Korunovační medaille bez letopočtu.

1315. Korunovační medaille z r. 1743.

1316. Korunovační medaille bez letopočtu.

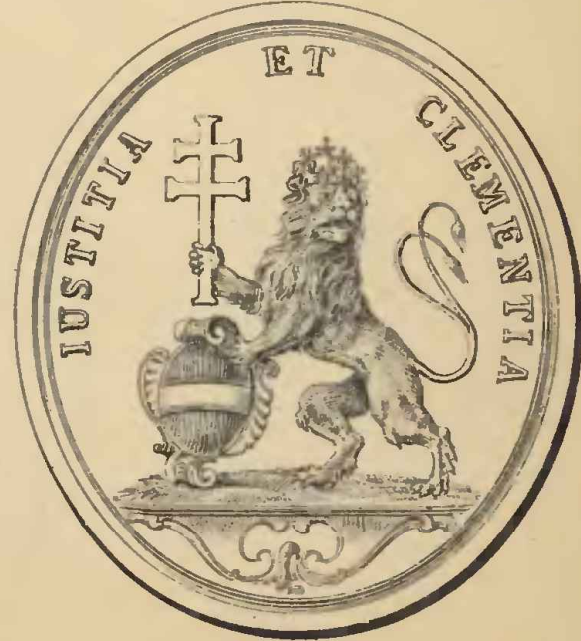

1317. Korunovační medaille bez letopočtu.

MINCE  
MARIE TEREZIE (1740—1780).



1318. Korunovační medaille bez letopočtu.

1319. Korunovační medaille z r. 1743.

1320. Korunovační medaille z r. 1743.



1321. Korunovační medaille bez letopočtu (lic).

1322. Korunovační medaille s chronogramem 1743.

1321. Korunovační medaille bez letopočtu (rub).

MINCE  
MARIE TEREZIE (1740—1780).



1323. Korunovační medaille z r. 1743.

1324. Korunovační medaille z r. 1743.

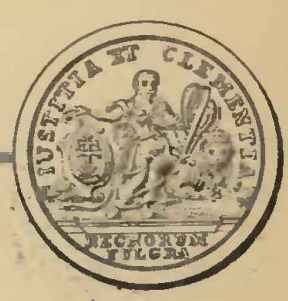

1325. Korunovační medaille z r. 1743.

1326. Korunovační medaille bez letopočtu.



1327. Korunovační medaille z r. 1743.

1328. Pamětní medaille na mír Marie Terezie s chotěm císařem ve Füssenách z r. 1745.

1329. Portraitní medaille

MINCE  
MARIE TEREZIE (1740-1780).



1330. Pamětní medaille na mír v Drážďanech z r. 1745.

1331. Pamětní medaille na mír v Augsburku z r. 1745.

1332. Pamětní medaille na mír v Drážďanech z r. 1745.



1334. Groš z r. 1745.

1333. Pamětní medaille na mír v Drážďanech z r. 1745.

1335. Groš z r. 1758.



1336. Groš z r. 1758.

1337. Groš z r. 1765.

1338. Groš z r. 1778.



MINCE  
MARIE TEREZIE (1740—1780).



1339. Pamětní medaille na založení ústavu šlechtičen v Praze z r. 1754 (lic).



1340. Šesták z r. 1744.



1339. Pamětní medaille na založení ústavu šlechtičen v Praze z r. 1754 (rub).



1341. Pamětní medaille bez letopočtu na bitvu u Kolína (lic).



1342. Šesták z r. 1746.



1341. Pamětní medaille bez letopočtu na bitvu u Kolína (rub).



1343. Pamětní medaille bez letopočtu na bitvu u Kolína (lic).



1344. Desetník z r. 1765.



1343. Pamětní medaille bez letopočtu na bitvu u Kolína (rub).

MINCE  
MARIE TEREZIE (1740–1780).



1345. Pamětní medaille na bitvu u Kolína z r. 1757 (lic).



1346. Dukát z r. 1743.



1345. Pamětní medaille na bitvu u Kolína z r. 1757 (rub).



1347. Pamětní medaille na založení vojen. řádu císař. Marie Terezie z r. 1757 (lic).



1348. Dukát z r. 1750.



1347. Pamětní medaille na založení vojen. řádu císař. Marie Terezie z r. 1757 (rub).



1349. Pamětní medaille z r. 1857 na stoleté jubileum založení vojen. řádu císař. Marie Terezie.



MINCE  
MARIE TEREZIE (1740–1780).



1350. Pamětní medaille na osvobození Prahy z r. 1757.



1351. Pamětní medaille na osvobození Olomouce z r. 1758.



1352. Pamětní medaille na dobytí Kladska z r. 1760.



1353. Medaille za zásluhy o rolnictví z r. 1765.

MINCE  
MARIE TEREZIE (1740—1780).



1354. Pamětní medaille  
na dobytí Svidnice  
z r. 1761.



1356. Pamětní medaille  
na mír v Hubertsburku  
z r. 1763.



1355. Medaille za odměnu  
pro žáky latinských škol  
z r. 1776.



1357. Medaille za zásluhy o soukenictví, hedvábnictví a plátenictví z r. 1769.



MINCE  
MARIE TEREZIE (1740-1780).



1358. Medaille za odměnu pro žáky latinských škol z r. 1774 (lic).



1359. Dukát r. 1769.



1358. Medaille za odměnu pro žáky latinských škol z r. 1774 (rub).



1360. Medaille za odměnu pro žáky latinských škol z r. 1776 (lic).



1361. Dukát z r. 1780.



1360. Medaille za odměnu pro žáky latinských škol z r. 1776 (rub).



1362. Pamětní medaille na mír v Těšíně z r. 1779.



1363. Pamětní medaille na mír v Těšíně z r. 1779.



1364. Pamětní medaille na mír v Těšíně z r. 1779.



MINCE

MARIE TEREZIE (1740—1780).



1365. Korunovační medaille z r. 1743 (lic).



1366. Pamětní medaille na sňatek královny z r. 1736.



1365. Korunovační medaille z r. 1743 (rub).



1367. Korunovační medaille bez letopočtu (lic).



1368. Menší pamětní peníz na uzdravení královny z r. 1767.



1367. Korunovační medaille bez letopočtu (rub).



1369. Pamětní medaille na položení základního kamene k nemocnici Alžbětinek v Brně r. 1751 (lic).



1370. Větší pamětní peníz na uzdravení královny z r. 1767.

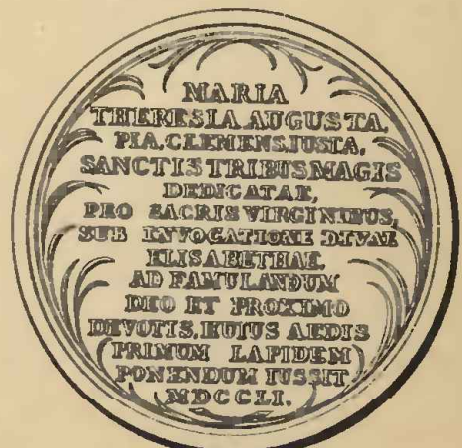

1369. Pamětní medaille na položení základního kamene k nemocnici Alžbětinek v Brně r. 1751 (rub).

# MINCE

MARIE TEREZIE (1740—1780).

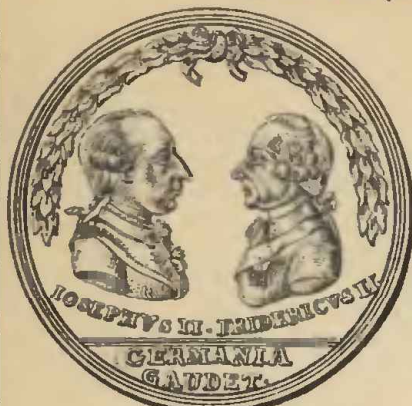

1371. Pamětní medaille na mír v Těšíně z r. 1779.



1372. Tolar z r. 1746.



1373. Tolar z r. 1767.



1374. Tolar z r. 1758.

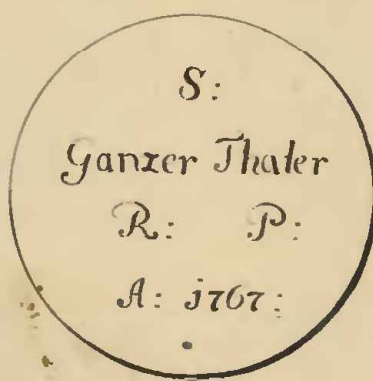

1375. Vzorný střížek tolarový dle říšského patentu z r. 1767.



1376. Tolar z r. 1780.

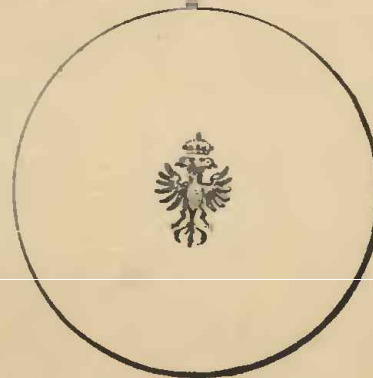

MINCE  
MARIE TEREZIE (1740—1780).



1377. Päťtolar z r. 1745.



1378. Päťtolar z r. 1768.



1379. Tričtník z r. 1765.



1380. Patnáctník z r. 1746.



1381. Patnáctník z r. 1748.



1382. Patnáctník z r. 1749.



1383. Sedmnáctník z r. 1751.



1384. Sedmnáctník z r. 1762.



1385. Krejcar z r. 1755.



1386. Krejcar z r. 1767.



1387. Krejcar z r. 1760.



1388. Půlkrejcar z r. 1743.





PODPISY A PEČETI Z MINCOVEN ČESKÝCH.

23. *Beizel Starý Bzafné.*



24. *S. Dientzmann*



25. *Sarnob du Vikon*

27.



26.

*axellf.*

28. *Salomon*



*Sefkula.*

*Maximilian Münzmeister*

29.

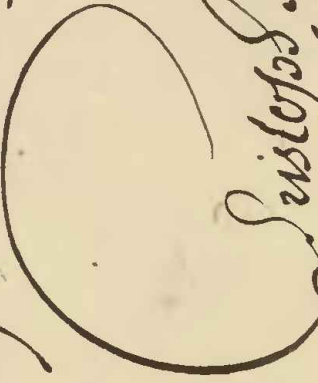

*Leisleros H. Korymbel*  
*Ernst Günst. Legation des Minis*  
*M. Am. D. S.*

30.

*Anton Primmalla*

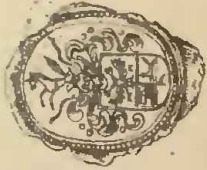

PODPISY A PEČETI Z MINCOVEN ČESKÝCH.

37.

*Jan Nepomuk Štěpán*  
*Průběhy a podpis in univ.*  
*naš. Štěpán.*



39.

*Johann Carl Friedrich*  
*von Munggenstein*



41.

*Graf Joseph Jacob Kinsky*

42.

*Adam Fiedler*



*Johann Franz Kinsky*



43.

*Johann Franz Kinsky*

40.

*Graf Joseph Jacob Kinsky*  
*Průběhy a podpis in univ.*  
*naš. Kinsky.*



44.

*Johann Kinsky*  
*Průběhy a podpis in univ.*

Ukázky mincovních kolků (želez).



Obr. 1a. Spodní kolek  
s obrazem Jezulátka  
(Dle originalu nalezajícího se

allegorické památní mince  
k ražbě pod kladivem.  
v c. k. říšské mincovně ve Vídni.)

Ukázky mincovních kolků (želez).

(Kresleno dle originalů nalezajících se v c. k. říšské mincovně ve Vídni.)

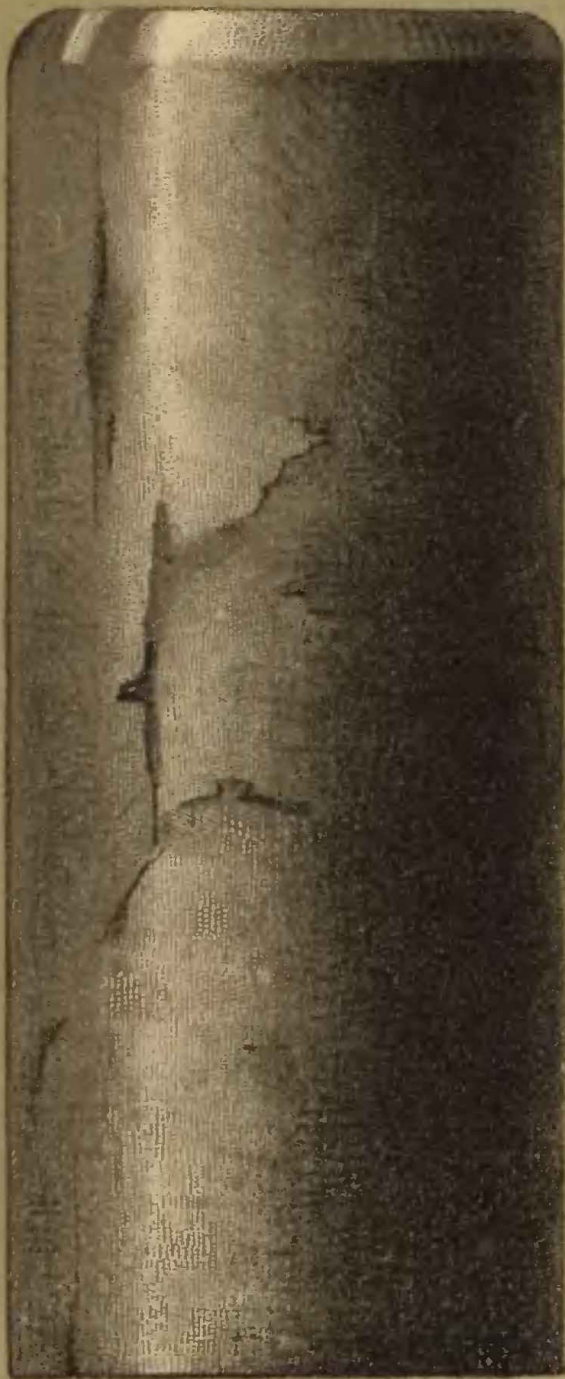

Obr. 1b. Svrchní kolek  
allegorické památní mince s obrazem  
míru k ražbě pod kladivem.

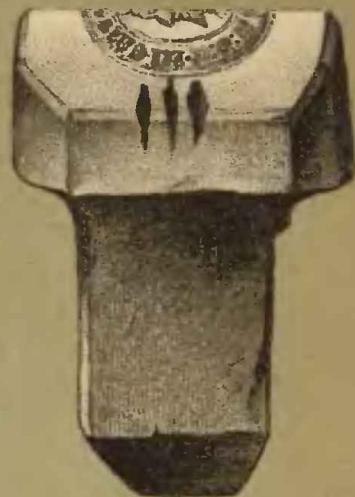

Obr. 2a. Kolek k válení  
licní strany grošů Ferdinanda III.  
na stroji taškovém.

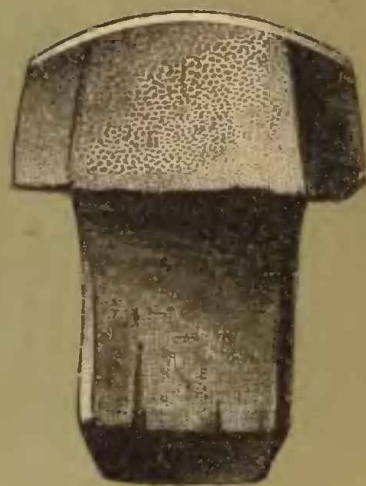

Obr. 2b. Kolek k válení  
rubní strany grošů Ferdinanda III.  
na stroji taškovém.

Ukázky mincovních kolků (želez).

Obr. 3a.



Obr. 3b.



Obr. 3a. a b. Spodní a svrchní kolek na památní peníz císaře Maximiliana I. k razbě pod kladivem. (Dle originalu v c. k. říšské mincovně ve Vídni.)

Obr. 4.



Obr. 5.



Kolky do stroje taškového.  
Obr. 4. Železo k válení haléřů Josefa I.  
Obr. 5. Železo k válení lící strany grošů Karla VI.  
(Obě dle originalů ze sbírek „Věely Čáslavské“.)

Ukázky kolků (želez) a strojů mincovních.

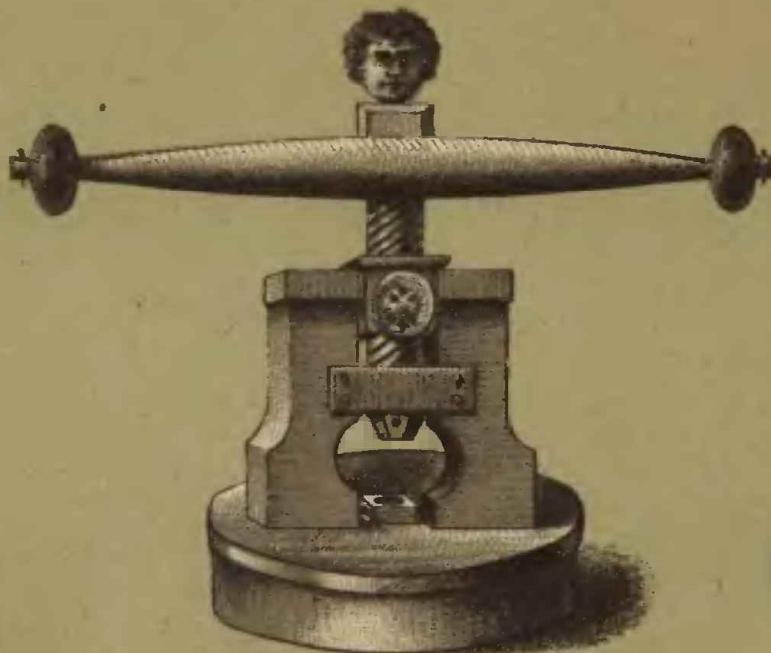

Obr. 6. Vřetenový stroj  
sestavený r. 1717 Danielem Krakovem pro mincovnu ve Vratislavi.  
(Zvětěno dle medaille).

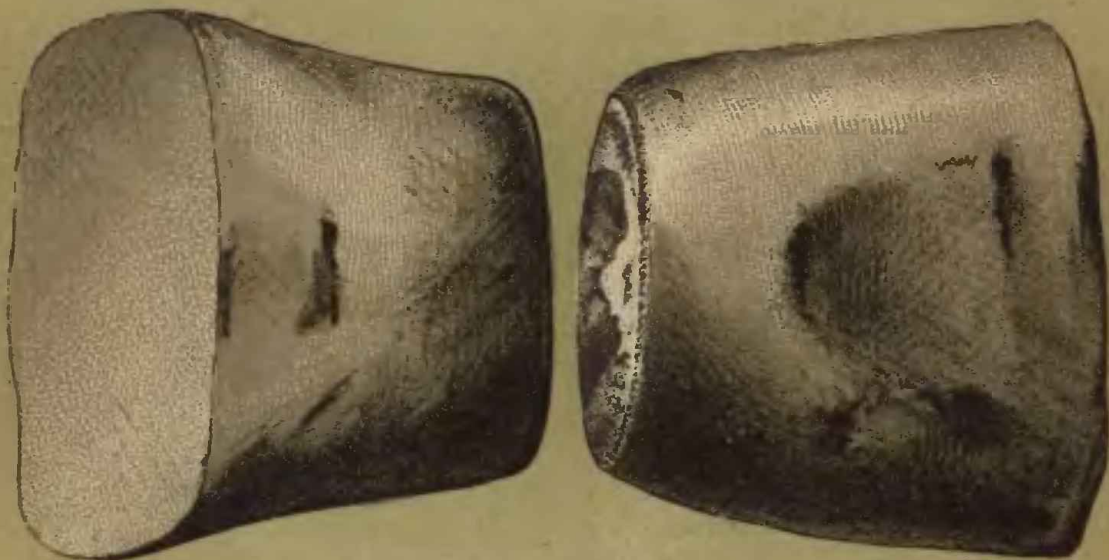

Obr. 7a.

Obr. 7b.

Obr. 7a. a b. Kolky ku stroji náhoznému.  
(Dle originalu v c. k. Hřské mincovně ve Vídni.)

MINCE  
FRANTIŠKA LOTRINSKÉHO,  
SPOLUVLÁDCE CHOTI SVÉ MARIE TEREZIE (1740-1768).



1400. Tolar z r. 1757  
(lfc).



1401. Groš  
z r. 1754.



1400. Tolar z r. 1757  
(rub).



1402. Patnáctník z r. 1748.



1403. Patnáctník z r. 1748.



1404. Dvacetník z r. 1756.



1405. Sedmnáctník z r. 1762.



1406. Desetník z r. 1763.



1407. Sedmík z r. 1763.



# MINCE JOSEFA II.

JAKO SPOLUVLÁDCE SVÉ MATKY MARIE TEREZIE OD R. 1789—1780,  
 JAKO SAMOSTATNÉHO PANOVNÍKA OD R. 1780—1790.



1416. Dvacetník z r. 1772.



1417. Dvacetník z r. 1776.



1418. Dvacetník z r. 1781.



1419. Dvacetník z r. 1782.



1420. Dvacetník z r. 1783.



1421. Dvacetník z r. 1784.



1422. Desetník z r. 1778.



1423. Desetník z r. 1782.



1424. Krejcar z r. 1782.



1425. Dukát z r. 1770.



# MINCE

## LEOPOLDA II. (1790-1792).

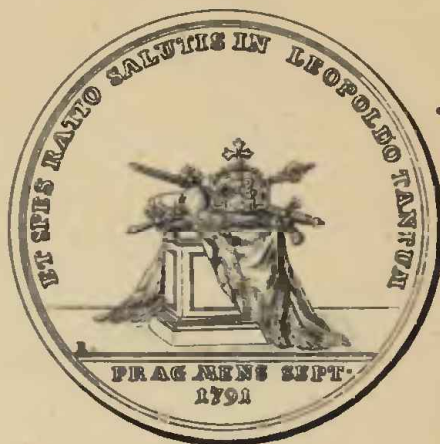

1426. Pamětní medaille na korunovaci krále z r. 1791.



1427. Pamětní medaille na korunovaci krále bez letopočtu.

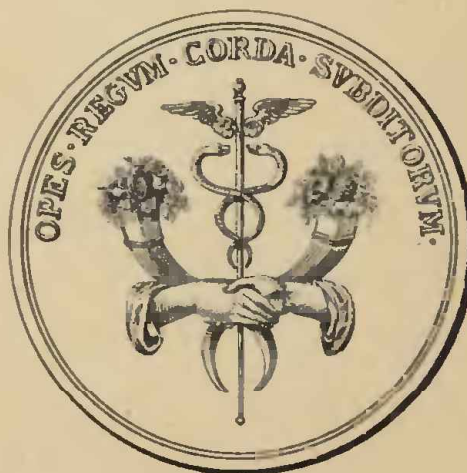

1428. Pamětní medaille na korunovaci krále bez letopočtu.

# MINCE

LEOPOLDA II. (1790—1792).



1429. Pamětní medaille na korunovaci králové bez letopočtu.

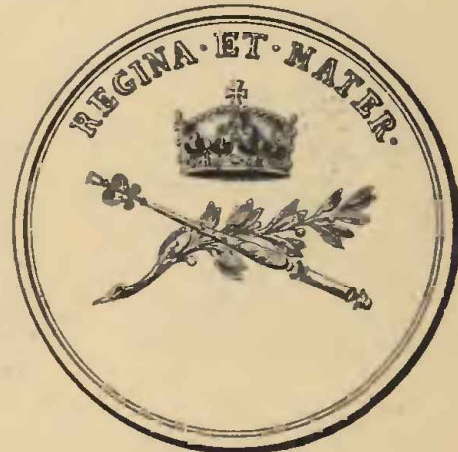

1430. Pamětní medaille na korunovaci králové z r. 1791.



1431. Větší peníz na korunovaci krále z r. 1791.



1432. Větší peníz na korunovaci králové z r. 1791.



1433. Malý peníz na korunovaci krále z r. 1791.



1434. Malý peníz na korunovaci králové z r. 1791.

# MINCE

## FRANTIŠKA II. (1792—1835).



1435. Pamětní medaille na korunovací krále bez letopočtu (lic).



1436. Větší peníz na korunovací krále z r. 1792.



1435. Pamětní medaille na korunovací krále bez letopočtu (rub).



1437. Pamětní medaille na korunovací krále bez letopočtu (lic).



1438. Malý peníz na korunovací krále z r. 1792.



1437. Pamětní medaille na korunovací krále bez letopočtu (rub).



1439. Pamětní medaille na návštěvu krále v Praze z r. 1804 (lic).



1440. Větší peníz na korunovací králové z r. 1792.



1439. Pamětní medaille na návštěvu krále v Praze z r. 1804 (rub).

# MINCE

FRANTIŠKA II. (1792—1835).



1441. Pamětní medaille na vojenské cvičení u Prahy z r. 1804 (lic).



1442. Malý peníz na korunovaci králové z r. 1792.



1441. Pamětní medaille na vojenské cvičení u Prahy z r. 1804 (rub).



1443. Pamětní medaille na vojenské cvičení u Prahy z r. 1804 (lic).



1444. Šesták z r. 1795.



1443. Pamětní medaille na vojenské cvičení u Prahy z r. 1804 (rub).

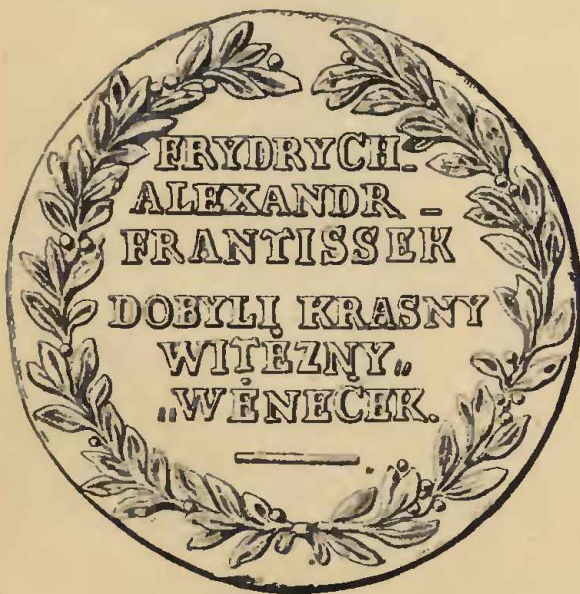

1445. Pamětní medaille na vítězství spojenců nad Napoleonem I. z r. 1814.

MINCE  
FRANTIŠKA II. (1792—1835).



1446. Pamětní medaille na vítězství spojenců nad Napoleonem I. z r. 1814.

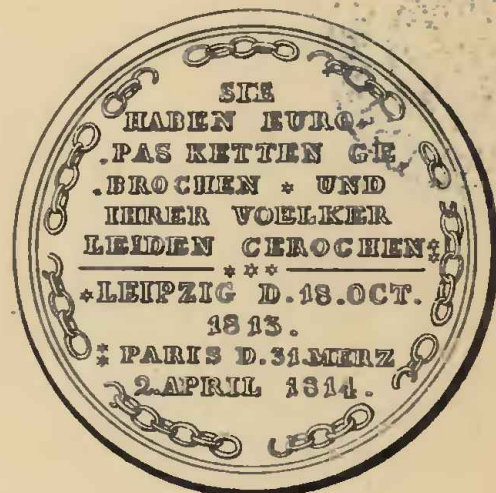

1447. Pamětní medaille na vítězství spojenců nad Napoleonem I. z r. 1814.



1448. Pamětní medaille na přjezd král. manželů do Prahy r. 1820.

MINCE  
FRANTIŠKA II. (1792—1835).



1449. Pamětní medaille na návštěvu král. manželů v Praze r. 1833.



1450. Pamětní medaille na návštěvu král. manželů v Praze r. 1833.



1451. Dukát  
z r. 1797.



1452. Pamětní medaille na úmrtí krále bez letopočtu.



1453. Dukát  
z r. 1807.

MINCE  
FRANTIŠKA II. (1792—1835).



1454. Pamětní medaille  
na úmrtí krále z r. 1835.

1455. Tolar křížový  
z r. 1795.

1456. Tolar konvenční  
z r. 1809.



1457. Tolar konvenční  
z r. 1815.

1458. Tolar konvenční  
z r. 1821.

1459. Tolar konvenční  
z r. 1826.





MINCE  
FRANTIŠKA II. (1792—1835).



1468. Čtyřadvacetník z r. 1800.

1469. Třikrejcar (groš) z r. 1800.



1470. Dvacetník z r. 1803.

1471. Dvacetník z r. 1806.



1472. Dvacetník z r. 1827.

1473. Dvacetník z r. 1830.



1474. Dvacetník z r. 1835.

1475. Desetník z r. 1815.



1476. Půlkrejcar z r. 1800.

1477. Krejcar z r. 1800.

1478. Groš z r. 1833.

# MINCE

FRANTIŠKA II. (1792—1835).



1479. Pamětní medaille na korunovací krále r. 1792 (líc).



1480. Menší pamětní peníz z r. 1804 na prohlášení Rakouska za císařství.



1479. Pamětní medaille na korunovací krále r. 1792 (rub).



1481. Pamětní medaille na korunovací královny r. 1792 (líc).



1482. Větší pamětní peníz z r. 1804 na prohlášení Rakouska za císařství.



1481. Pamětní medaille na korunovací královny r. 1792 (rub).



1483. Dvacetník z r. 1809.



1484. Školní premijní medaille bez letopočtu.



1485. Dvacetník z r. 1820.



# MINCE

FERDINANDA V. (1835—1848).



1490. Pamětní medaille z r. 1835 k nastoupení trůnu.

1491. Pamětní medaille na korunovací krále r. 1836.

1492. Pamětní medaille na korunovací královny r. 1836.



1493. Pamětní medaille na korunovací krále r. 1836.



1494. Malý peníz na korunovací krále r. 1836.

1495. Větší peníz na korunovací krále r. 1836.

1496. Groš z r. 1838.

# MINCE

FERDINANDA V. (1835—1848).



1497. Pamětní medaille na korunovaci královny r. 1836.



1498. Pamětní medaille na korunovaci král. manželů r. 1836 (líc).

1499. Pětník z r. 1840.

1498. Pamětní medaille na korunovaci král. manželů r. 1836 (rub).



1500. Pamětní medaille na korunovaci král. manželů r. 1836 (líc).

1501. Dvacetník z r. 1835.

1500. Pamětní medaille na korunovaci král. manželů r. 1836 (rub).

# MINCE

## FERDINANDA V. (1835—1848).



1502. Pamětní medaille na korunovací král. manželů r. 1836 (lic).



1503. Dvacetník z r. 1847.



1502. Pamětní medaille na korunovací král. manželů r. 1836 (rub).



1504. Tolar z r. 1836 (lic).



1505. Šesták z r. 1848.



1504. Tolar z r. 1836 (rub).



1506. Záslužní medaille průmyslové výstavy v Praze r. 1845.

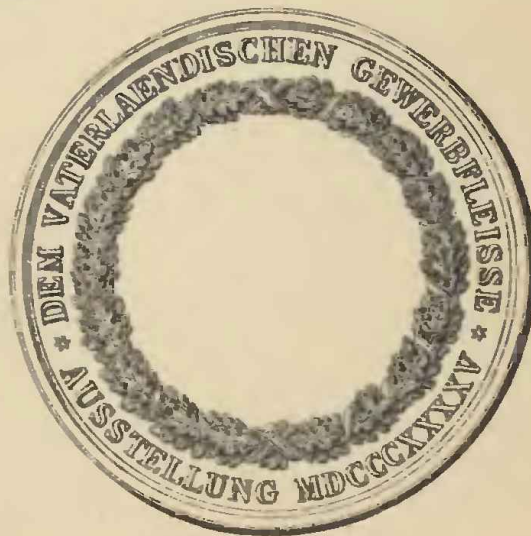

MINCE  
FERDINANDA V. (1835—1848).

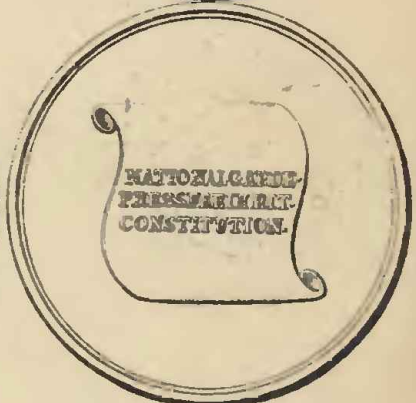

1507. Pamětní medaille na návštěvu král. manželů v Čechách r. 1835.

1508. Pamětní medaille na úmrtí krále r. 1875.

1509. Pamětní medaille na udělení konstituce r. 1848.



1510. Pamětní medaille na udělení konstituce r. 1848.

MINCE  
FERDINANDA V. (1835—1848).

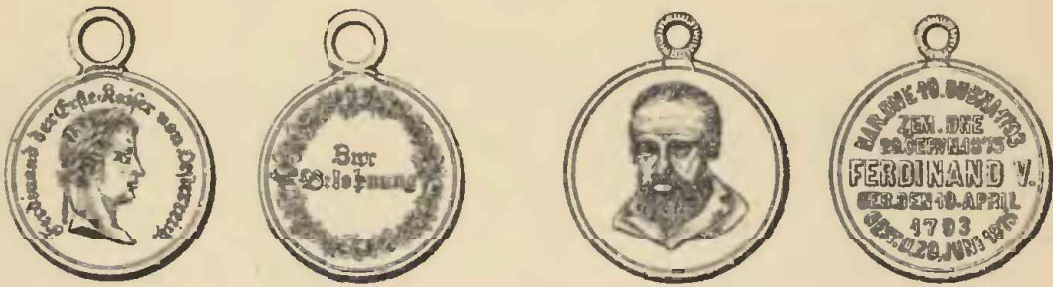

1511. Školní premijní medaille bez letopočtu.

1512. Pamětní medaille na úmrtí krále r. 1875.



1513. Pamětní medaille na úmrtí královny r. 1884 (lic).



MINCE  
FERDINANDA V. (1835—1848).



1514. Pamětní medaille  
z r. 1845 (lic).

1513. Pamětní medaille na úmrtí  
královny r. 1844 (rub).



1515. Desetník  
z r. 1839.

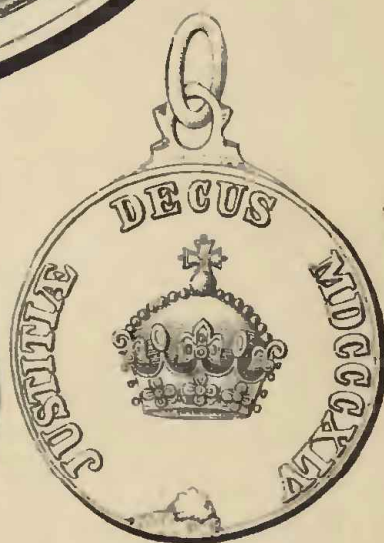

1514. Pamětní medaille  
z r. 1845 (rub).

MINCE  
FRANTIŠKA JOSEFA I. (OD R. 1848).



1516. Pamětní medaille k nastoupení trůnu r. 1848.



1517. Školní premijní medaille bez letopočtu.

1518. Školní premijní medaille bez letopočtu.



1519. Zlatník na paměť králova sňatku r. 1854 (líc).

1520. Pamětní medaille na sňatek krále r. 1854.

1519. Zlatník na paměť králova sňatku r. 1854 (rub).



1521. Dvouzlatník na paměť králova sňatku r. 1854 (líc)

1522. Pamětní medaille na sňatek krále r. 1854.

1521. Dvouzlatník na paměť králova sňatku r. 1854 (rub).



# MINCE

## FRANTIŠKA JOSEFA I. (OD R. 1848).



1529. Tříkřejcar z r. 1851.

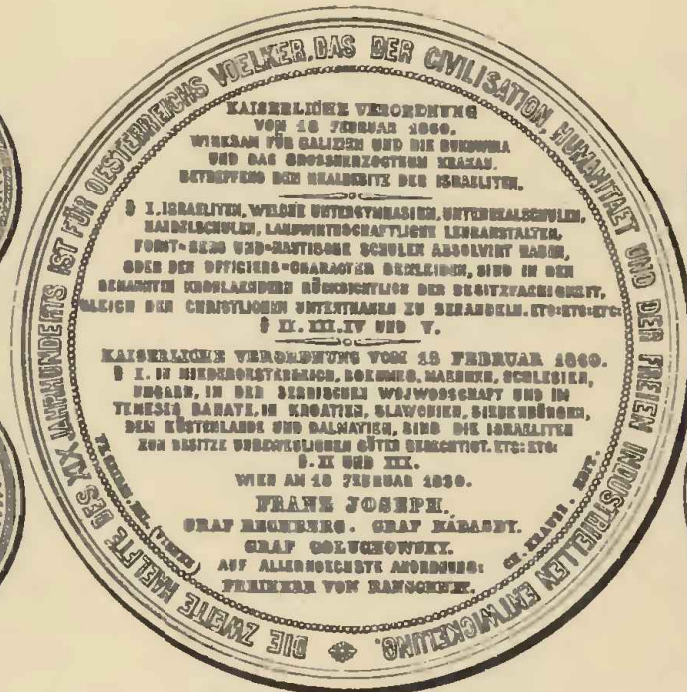

1527. Pamětní medaille na udělené židům povolení k držbě nemovitostí cís. nařízením z r. 1860 (rub).



1530. Zlatník na památku dosažené hloubky 1000 m v dolech Příbramských r. 1875.



1531. Premijní medaille za chov koní bez letopočtu.



1532. Premijní medaille za chov koní bez letopočtu.



1533. Premijní medaille za chov koní bez letopočtu.



# MINCE

## FRANTIŠKA JOSEFA I. (OD R. 1848).



1541. Šesták z r. 1849.



1542. Miniatur. medaille pro měšťany Pražské za zásluhy ve válce r. 1866.

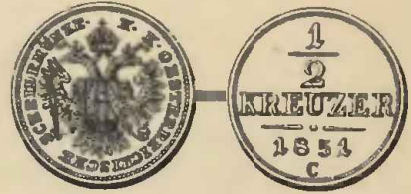

1543. Půlkrejcar z r. 1851.



1544. Medaille za hospod. zásluhy bez letopočtu (1lc).

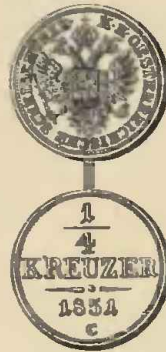

1545. Čtvrtkrejcar z r. 1851.



1544. Medaille za hospod. zásluhy bez letopočtu (rub).



1546. Vojenská medaille z r. 1873 na 25leté jubileum vlády (1lc).



1547. Krejcar z r. 1851.



1548. Vojenská medaille z r. 1873 na 25leté jubileum vlády (rub).



1548. Pamětní medaille z r. 1879 na 25leté jubileum sňatku.



1549. Pamětní medaille z r. 1879 na 25leté jubileum sňatku.



# MINCE

## FRANTIŠKA JOSEFA I. (OD R. 1848).



1550. Pamětní medaille z r. 1879 na 25leté jubileum sňatku.



1551. Pamětní medaille z r. 1879 na 25leté jubileum sňatku.



1552. Pamětní medaille z r. 1879 na 25leté jubileum sňatku.



1553. Pamětní medaille z r. 1879 na 25leté jubileum sňatku.



1554. Pamětní medaille z r. 1879 na 25leté jubileum sňatku.



1555. Pamětní medaille z r. 1879 na 25leté jubileum sňatku.



1556. Pamětní medaille z r. 1879 na 25leté jubileum sňatku.



1557. Pamětní medaille z r. 1879 na 25leté jubileum sňatku.







# MINCE

FRANTIŠKA JOSEFA I. (OD R. 1848).



1566. Premijní medaille bez letopočtu za chov koní.

1567. Premijní medaille bez letopočtu za chov koní.

1568. Premijní medaille bez letopočtu za chov koní.



1569. Pamětní medaille z r. 1891 na návštěvu panovníka v Praze.

1570. Pamětní medaille z r. 1892 na návštěvu panovníka v Brně.

1571. Pamětní medaille z r. 1891 na návštěvu panovníka v Praze.

MINCE

FRANTIŠKA JOSEFA I. (OD R. 1848).



1572. Pamětní medaille z r. 1891 na návštěvu panovníka v Praze.



1573. Pamětní medaille z r. 1891 na návštěvu panovníka v Praze.



1574. Pamětní medaille z r. 1892 na návštěvu panovníka v Brně.



# MINCE

## FRANTIŠKA JOSEFA I. (OD R. 1848).



1579. Pamětní medaille z r. 1888 na 40leté jubileum vlády.



1580. Pamětní medaille z r. 1894 na návštěvu panovníka v Lanškrouně.



1581. Pamětní medaille z r. 1898 na 50leté jubileum vlády (líc).



1582. Jednostranná pamětní medaille bez letopočtu na úmrtí císařovny Alžběty.

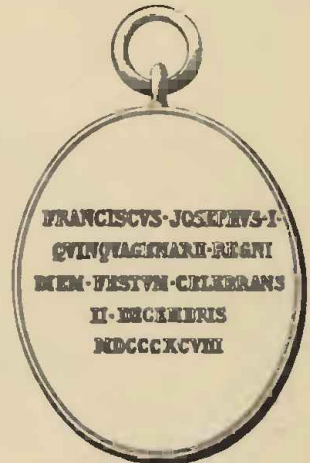

1581. Pamětní medaille z r. 1898 na 50leté jubileum vlády (rub).



1583. Premijní medaille c. k. ministerstva obchodu z r. 1891 o všeob. zemské jubilejní výstavě v Praze.

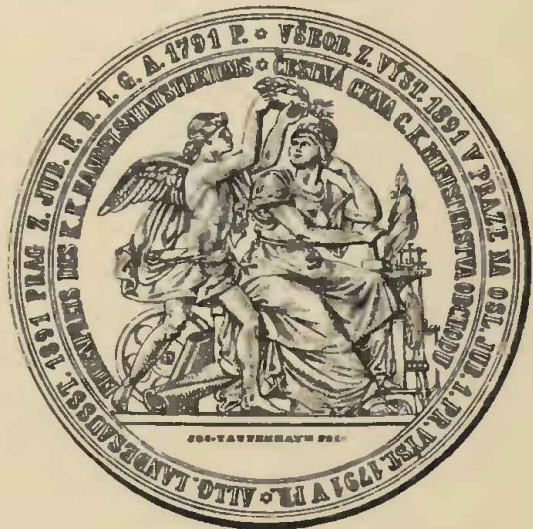

# MINCE

FRANTIŠKA JOSEFA I. (OD R. 1848).



1884. Pamětní medaille z r. 1894 na císař. manévru u Lanškrouna.

1885. Pamětní medaille z r. 1895 na císař. manévru u Budějovic.



1886. Pamětní medaille z r. 1898 na 50leté jubileum vlády.



1887. Pamětní medaille z r. 1898 na 50leté jubileum vlády.

# MINCE

FRANTIŠKA JOSEFA I. (OD R. 1848).



1588. Pamětní medaille na sňatek krále r. 1854 (lic).



1589. Vojenská miniatur. medaille z r. 1873 na 25leté jubileum panování.



1590. Miniaturní medaille z r. 1898 na 50leté jubileum panování.



1588. Pamětní medaille na sňatek krále r. 1854 (rub).



1591. Čestná medaille za vědu a umění (lic).



1592. Pamětní medaille z r. 1880 na oslavu 50. narozenin panovníka věnovaná od obou spolků červ. kříže v Brně.



1591. Čestná medaille za vědu a umění (rub).



1593. Premijní medaille c. k. ministerstva veřejných prací bez letopočtu.



# MINCE

## FRANTIŠKA JOSEFA I. (OD R. 1848).



1594. Pamětní medaille na návštěvu panovníka v Liberci r. 1891.

1595. Pamětní medaille na návštěvu panovníka v Brně r. 1892.



1596. Pamětní medaille na cis. manévru u Dětenic r. 1892.

1597. Pamětní medaille na pobyt panovníka v Lanškrouně r. 1894.



1598. Pamětní medaille na založení České akademie císaře Františka Josefa pro vědy, slovesnost a umění v Praze r. 1890.

# MINCE

FRANTIŠKA JOSEFA I. (OD R. 1848).



1599. Pamětní medaile z r. 1893 na 45leté jubileum panování (lic).



1600. Pamětní medaile na cis. manévru u Lanškrouna r. 1894.



1599. Pamětní medaile z r. 1893 na 45leté jubileum panování (rub).



1601. Pamětní medaile na cis. manévru u Lanškrouna r. 1894.



1602. Pamětní medaile na cis. manévru v Bystřici pod Hostýnem r. 1897.



1603. Pamětní medaile z r. 1894 na 40leté majitelské jubileum pražského dělostřeleckého pluku čís. 8. (lic).



1604. Pamětní medaile z r. 1898 na 50leté jubileum panování.



1603. Pamětní medaile z r. 1894 na 40leté majitelské jubileum pražského dělostřeleckého pluku čís. 8. (rub).



1605. Pamětní medaile z r. 1894 na 40leté majitelské jubileum pražského dělostřeleckého pluku čís. 8. (lic).



1606. Pamětní medaile z r. 1898 na 50leté jubileum panování.



1605. Pamětní medaile z r. 1894 na 40leté majitelské jubileum pražského dělostřeleckého pluku čís. 8. (rub).



# MINCE

FRANTIŠKA JOSEFA I. (OD R. 1848).



1607. Pamětní medaille na cis. manévru u Budějovic r. 1895.

1608. Čestná záslužní medaille za 25letou činnost hasičskou.



1609. Pamětní medaille na úmrtí císařovny Alžběty r. 1898.

1610. Pamětní medaille z r. 1898 na 50leté jubileum panování.

1611. Pamětní medaille z r. 1898 na 50leté jubileum panování.



1612. Pamětní medaille z r. 1898 na 50leté jubileum panování.

1613. Pamětní medaille z r. 1898 na 50leté jubileum panování.

# MINCE

## FRANTIŠKA JOSEFA I. (OD R. 1848).



1620. Dvacetikoruna z r. 1908 na 60leté jubileum panování.



1621. Pamětní medaile z r. 1908 na 60leté jubileum panování.



1622. Desetikoruna z r. 1908 na 60leté jubileum panování.



1623. Pamětní medaile na návštěvu panovníka a svěcení Františkova mostu v Praze r. 1901.

1624. Stokoruna z r. 1908 na 60leté jubileum panování.

1625. Pamětní medaile na návštěvu panovníka a svěcení Františkova mostu v Praze r. 1901.

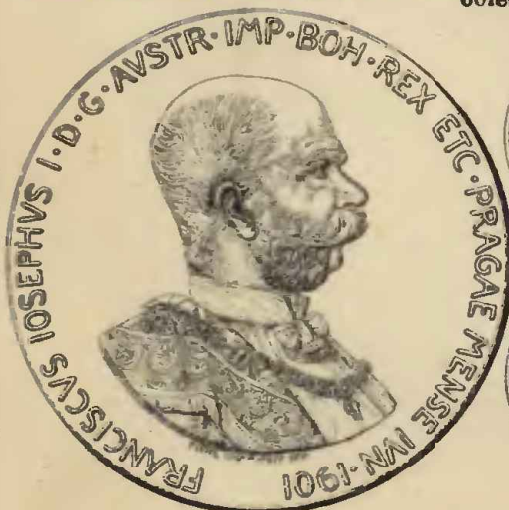
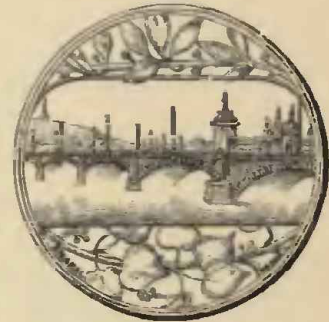

1626. Pamětní medaile na návštěvu panovníka a svěcení Františkova mostu v Praze r. 1901 (lic).

1627. Koruna z roku 1908 na 60leté jubileum panování.

1626. Pamětní medaile na návštěvu panovníka a svěcení Františkova mostu v Praze r. 1901 (rub).

# MINCE

FRANTIŠKA JOSEFA I. (OD R. 1848).



1628. Pamětní medaile na cis. manévry u Zákup r. 1899.



1629. Pamětní medaile na cis. manévry u Zákup r. 1899.



1630. Pamětní medaile na cis. manévry u Štěkna r. 1905.



1631. Pamětní medaile na cis. manévry u Těšna r. 1906.



1632. Pamětní medaile na návštěvu panovníka v Jablonci nad Nisou r. 1906 (líc).



1633. Pamětní medaile na návštěvu panovníka v Praze r. 1907.



1632. Pamětní medaile na návštěvu panovníka v Jablonci nad Nisou r. 1906 (rub).



1635. Pětikoruna z r. 1908 na 60leté jubileum panování (líc).



1636. Pamětní medaile z r. 1908 na 60leté jubileum panování.



1635. Pětikoruna z r. 1908 na 60leté jubileum panování (rub).

# MINCE

## FRANTIŠKA JOSEFA I. (OD R. 1848).



1637. Pamětní medaille z r. 1908 na 60leté jubileum panování.

1638. Pamětní medaille z r. 1908 na 60leté jubileum panování.



1639. Pamětní medaille z r. 1908 na 60leté jubileum panování.



1640. Pamětní medaille na císař. manévry u Velkého Mezitříčí r. 1909.

1641. Pamětní medaille na císař. manévry u Velkého Mezitříčí r. 1909.

MINCE  
KRALEVICE RUDOLFA.



1642. Pamětní medaille na zasnoubení  
kralovice r. 1880.



1643. Pamětní medaille na zasnoubení  
kralovice r. 1880.



1644. Pamětní medaille na sňatek  
kralovice r. 1881.



1645. Pamětní medaille na sňatek  
kralovice r. 1881.



1646. Pamětní medaille  
na sňatek kralovice  
r. 1881 (líc).



1647. Pamětní medaille na sňatek  
kralovice r. 1881.



1646. Pamětní medaille  
na sňatek kralovice  
r. 1881 (rub).



1648. Pamětní medaille  
na sňatek kralovice  
r. 1881 (líc).



1649. Pamětní medaille na sňatek  
kralovice r. 1881.

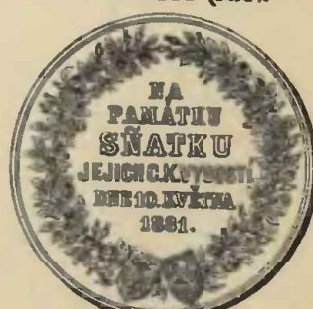

1648. Pamětní medaille  
na sňatek kralovice  
r. 1881 (rub).

MINCE  
KRALEVICE RUDOLFA.



1850. Pamětní medaille  
na sňatek královny  
r. 1881 (lic).



1851. Pamětní medaille na oslavu  
sňatku královny v Brně r. 1881.



1850. Pamětní medaille  
na sňatek královny  
r. 1881 (rub).



1852. Pamětní medaille  
na sňatek královny  
r. 1881 (lic).



1853. Pamětní medaille na úmrtí  
královny r. 1889.



1852. Pamětní medaille  
na sňatek královny  
r. 1881 (rub).



1854. Pamětní medaille  
na úmrtí královny  
r. 1889 (lic).



1855. Pamětní medaille  
na narození královny  
r. 1858.



1856. Pamětní medaille  
na úmrtí královny  
r. 1889.



1854. Pamětní medaille  
na úmrtí královny  
r. 1889 (rub).

F  
I  
A  
v  
3  
T



„Monatsblatt der numismatischen Gesellschaft in Wien“ v čís. 82. 249. VI. svazku (čís. 16.) z dubna 1904 přinesl tento posudek: „Die Münzen des Königreiches Böhmen unter der Herrschaft des Hauses Habsburg seit dem Jahre 1526 (čehisch), Die Herren Klemens Čermák in Časlau und riedrich Skrbek in Pardubice haben nach einer mehr als zweijährigen Pause jetzt das 9. Heft ihrer verdienstvollen Publikation erscheinen lassen. Das vorliegende Heft beendet auf den Seiten 603—698 seines textlichen Teiles die in dem 8. Hefte begonnene Darstellung der von Kaiser Karl VI., welcher für das Königreich Böhmen König Karl II. war, geprägten Münzen. Die gründlichen Ausführungen beleuchten alle Seiten der Münzkunde; es wird eine Beschreibung der von Karl II. geprägten Münzen zw. nach den Münzstätten Prag und Kuttenberg in Böhmen und Breslau und Brieg in Schlesien gegeben. Von besonderem Interesse sind die Abschnitte, welche die Tätigkeit der Münzstätten in der alten Bergstadt Kuttenberg sowie in Breslau und Brieg behandeln. Wie in den früheren Heften, so sind auch im vorliegenden mehrere interessante Instruktionen und Patente aus den Jahren 1713 bis 1740, welche sich auf das Münzwesen beziehen, abgedruckt. Diesem Hefte sind die Tafeln CXLVI. bis CLXVIII. beigegeben; die Tafeln gehen dem Texte voraus und enthalten bereits die Abbildungen der Münzen Maria Theresias, Franz von Lotringen, Josef II., Leopold II. und Franz II., zu denen erst die späteren Hefte uns den Text bringen werden. Sehr interessant sind 4 Tafeln mit den Abbildungen von Münzpräegeräten und 3 Tafeln mit den Faksimile der Unterschriften und der Siegelabdrücke von Beamten der böhmischen Münzstätten. Die Tafeln sind in der typographischen Anstalt der Firma Fr. Hoblík in Pardubice hergestellt und diese Leistung der genannten Firma verdient volle Anerkennung. Th. Ippen.“

„Neodvislé Listy“ v čís. 8. roč. X. ze dne 27. února 1904 piší: „Mince království Českého“. Tiskem a nákladem zdejší firmy F. Hoblíka byl právě vydán 9. sešit pozoruhodného díla „Mince království Českého za panování rodu Habsburského od roku 1526“, jenž důstojně se řadí k sešitům dříve vydaným. Textová část obsahuje str. 603—698. V dějinách mincovnictví pokračuje tu konservátor Kliment Čermák o mincovnictví v Pražské mincovně za Karla VI. (II.), k němuž připojuje vylíčení posledního mincovnictví v Hoře Kutné a souhrn mincí, jaké vybijeny byly v mincovnách českých a slezských za toho panovníka. Část popisnou píše a obrazovou rediguje Bedřich Skrbek, kustos našeho městského musea. V oddílu tomto podán jest popis korunovačních, pamětních i běžných mincí císaře Karla VI., jakož i přílohy listinné, obsahující instrukce mincmistrům, patenty a nařízení. Část obrázková podává ještě dvě korunovační medaile Marie Terezie, kterýmiž vlada její podobně jako vlada otce jejího se honosí. Jest to nejpatrnější důkaz, jak důležitý význam byl tehdež korunovací přikládán, a že nebyl to pouhý akt formality, ale událost, jejíž vážnosti a značného dosahu byla si panovnice vědoma. Již obrazy mincí těch odsuzují snahy nepřátel našich, kteří by rádi význam korunovace zlehčili a snížili na stupeň bezvýznamné události. Dále vidíme pamětní peníz z r. 1767 na uzdravení královny z nemoci, jež ji dvě léta po smrti manžela na pokraj hrobu přivedla, pamětní medaile z r. 1779 na mír

v Těšíně, kterým ukončena byla „bramborová“ válka v Čechách, s podobiznami Josefa II. a Fridricha II. a s nápisem „Germania gaudet“ (Německo se raduje); pak běžné mince Marie Terezie, mezi nimi třicítňky, patnáctníky a sedmnáctníky. Následují pak podpisy a pečeti úřednictva a dělnictva z mincoven a dolů českých a ukázky mincovních kolků (želez) k ražbě pod kladivem, jakýchžto do konce 17. století potřebováno i pozdějších kolků taškových a jiných strojů mincovních. Po mincích Františka Lotrinského, jako spoluvládce Marie Terezie, přicházejí na řadu mince Josefa II., z nichž uvádíme zvláště pamětní medaile na vydání tolerančního patentu a z běžných mincí greše se znaky Čech, Moravy a Slezska, jež jsou pádným dokladem, že i v této době nejtuzšího centralismu respektováno bylo státní právo české, a dále korunovační medaile Leopolda II. i manželky jeho a Františka II. Zajímavé jsou pamětní medaile na vítězství spojenců nad Napoleonem, jež mají na lici vařínový věneček a český nápis „Frydrych Alexandr-František dobyli krásný vítězný věneček“, na rubu pak přelámané okovy s nápisem: „Oni Evropy řetězy zlomili, národu svého trápení pomstili. — V Lipsku d. 15. 18. říj. 1813. v Paříži d. 31. břez. a 2. dub. 1814.“ Pamětní medaile na úmrtí Františka II. z r. 1835 má na rubu tři korunované postavy ženské se symboly a nápis: „Austria Pannonia Bohemia lugentes“. (Truchlící Rakousko, Uhry a Čechy.) Obrázková část končí běžnými mincemi tohoto panovníka, zajímavými tím, že ještě mince z r. 1806 mají na opisu: „Germ. Hung. Boh. rex atd.“, kdežto z mincí pozdějších slovo první zmizelo. Po míru Prešpurském totiž, když velký počet knížat německých se odřekl od říše a vstoupil ve spolek Rýnský pod ochranou Napoleonovou, uzavřel císař František složitě císařskou korunu římskou (6. srpna 1806) a přestati na novém titulu císaře rakouského. Jsou zajisté mince obrázkovými dějinami té které doby a povědí mnohdy více než psané dějiny. Nejlépe jim ovšem rozumí odborný znalec, a proto litujeme, že text za obrázkovou částí poněkud se opozduje. Není to však výtka, neboť záslužné dílo blíží se jak v textové, tak v obrázkové části k svému ukončení. Až dosud zobrazeno bylo 1483 českých mincí, 69 znamení mincmistrů, 42 autografy, 27 pečeti a 11 obrazů želez a strojů mincovních. Cenné dílo přijali do svých knihoven J. V. císař František Josef I., italský král Viktor Emanuel II., chvalně známý numismat, a jeho tchán, černohorský kníže Mikuláš a též mistodržitel království Českého, Karel hrabě Coudenhove. Úprava stále se zdokonaluje a je v pravdě velice vkusná, takže jmenované dílo, jediné v naší literatuře, po vnitřní i vnější stránce zasluhuje podpory a rozšíření co nejhojnějšího. A. Bc.

„Opavský Týdenník“ v čís. 16. roč. XXXV. ze dne 24. února 1904 napsal: „Mince království českého za panování rodu habsburského od r. 1526.“ Sepsal Kliment Čermák, o. k. konservátor v Čáslavi. Sešit 9. tohoto pilného díla obsahuje popis a vyobrazení mincí Františka I. Lotrinského (1740—1765), Josefa II. (1765—1790), Leopolda II. (1790—1792) a Františka II. (1792—1835). Má 114 vyobrazení mincí, 21 autografů, 17 pečeti a 11 obrazů želez a strojů mincovních. Obrazovou část pořádá Bedřich Skrbek, kustos městského musea v Pardubicích. Cenné toto dílo vychází v pěkné úpravě nákladem F. Hoblíka v Pardubicích. Vydáný sešit 9. stoji 6 K.



## Fr. R. Chaura

český obchodník

se starožitnostmi a mincemi  
Praha II.

Jungmannovo nám. (u Františkánů) č. 773

doporučuje

**svůj sklad starožitností**

a mincí

pozornosti všech pp. sběratelů.

==== Vstup volný. ====

Koupě uměleckých předmětů  
a vzácných mincí za nejvyšší  
ceny.

## R. MIKŠ

firma

**Krištof Gruss,**

směnárna

Praha, Uhelný trh čis. 513-I.

Koupě a prodej

**starých mincí,**

==== zvláště českých. ====

Na skladě stálý velký výběr českých mincí a  
medailí, jmenovitě denárů, brakteátů, tolarů  
i mincí drobnějších, jichž zvláštní seznam se  
ku přání k nahlédnutí zašle.

## Adolfa Hessa nástupce

obchod s mincemi a medaillemi

ve Frankobrodě n. Mohanem,

Mainzer Landstrasse 49.

Velký sklad

==== mincí a medaillí

všech zemí a dob,

ze starověku, středověku i novověku.

**SKLAD KATALOGŮ MINCÍ.**

Ročně více velkých dražeb.

Koupě celých sbírek,

jakož i cennějších jednotlivých kusů.

Sbirky přijímám

k vydražení za nejpriznivějších  
podmínek.

## Otto Helbing,

obchod s mincemi

==== MNICHOV ====

Maximilianova třída č. 13/I.

Koupě i prodej

**mincí a medaillí**

všeho druhu.

Koupě celých sbírek za hotové  
za nejvyšší ceny nebo pře-  
vezli jich do prodeje v cestě  
dražební za příměř. provisi.

Ročně více velkých dražeb mincí.

Vydávání

katalogů s připojenými cenami.

Zásilky k výběru se pp. sběratelům  
vždy co nejochotněji vyřídí.