

Požadavky pro splnění předmětu a termíny vypracování průběžných zápočtových testů jsou sepsané do interaktivní osnovy předmětu.

Pro možnost plnění závěrečného testu je nutné splnit dva průběžné procvičovací testy, které mají za úkol prověřit znalosti studentů již v průběhu semestru. Pouze po úspěšném složení těchto dvou testů jsou studenti připuštěni k závěrečné zkoušce - elektronickému testu realizovanému přes aplikaci Odpovědníky. Závěrečný test probíhá v PC učebně. Při neúspěšném absolvování závěrečného testu probíhá opravný termín formou ústní zkoušky. Průběžné procvičovací testy i test závěrečný využívají různých typů otázek, které mají za úkol prověřit získané zna-

losti studentů v oblasti názvosloví tělesných cvičení a odborné terminologie.

Výsledky úspěšnosti testů jsou studentům k dispozici v poznámkových blocích. V případě úspěšného splnění závěrečného testu je bodové hodnocení z poznámkového bloku převedeno do finálního hodnocení předmětu.

Velkým přínosem všech testů je jejich multimediální charakter, tzn. do testů jsou zařazeny animace a překreslená schémata základních poloh celého těla a jeho částí a také pohyby celého těla.

Studijní materiály ve...

(zkráceno)

Náhledy e-learningu

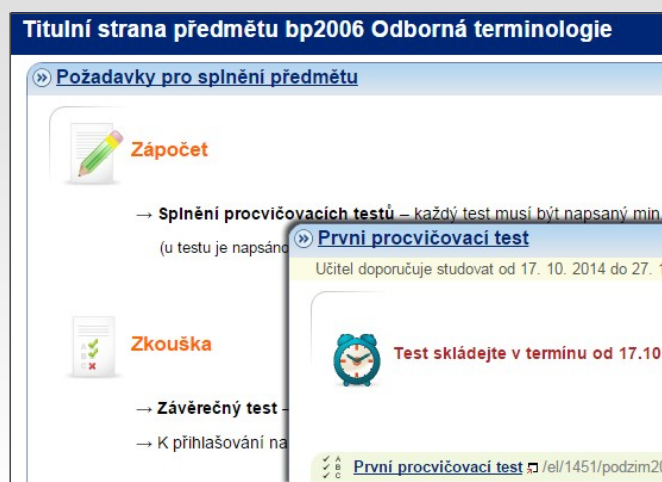

Interaktivní osnova předmětu

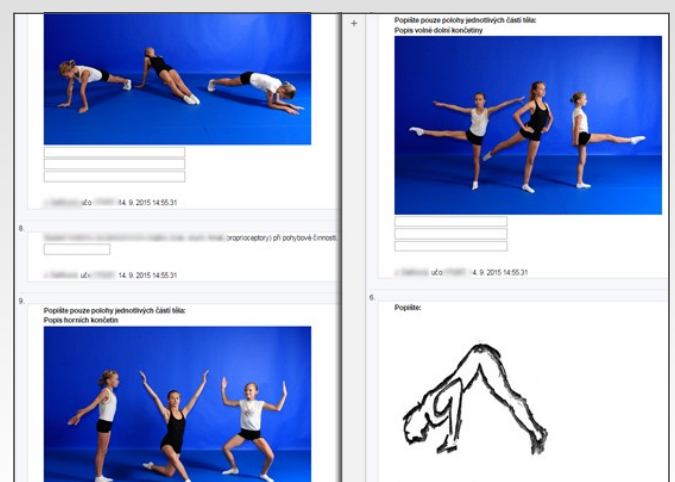

Ukázka procvičovacích testů v aplikaci Odpovědníky (forma fotografie a schematického znázornění pohybu)

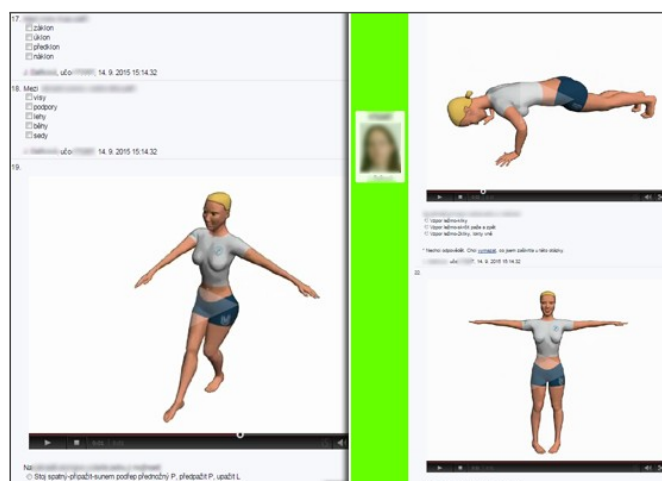

Ukázka závěrečného testu v aplikaci Odpovědníky (forma animace)

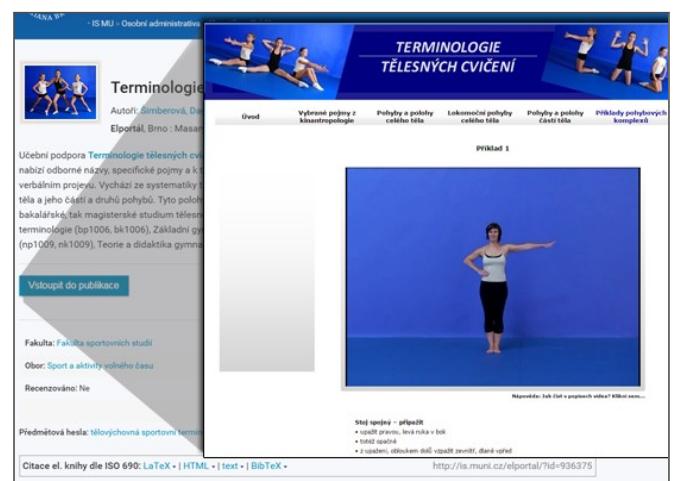

Učebnice vydaná na Elportále MU