NÁMĚŠŤ NAD OSLAVOU

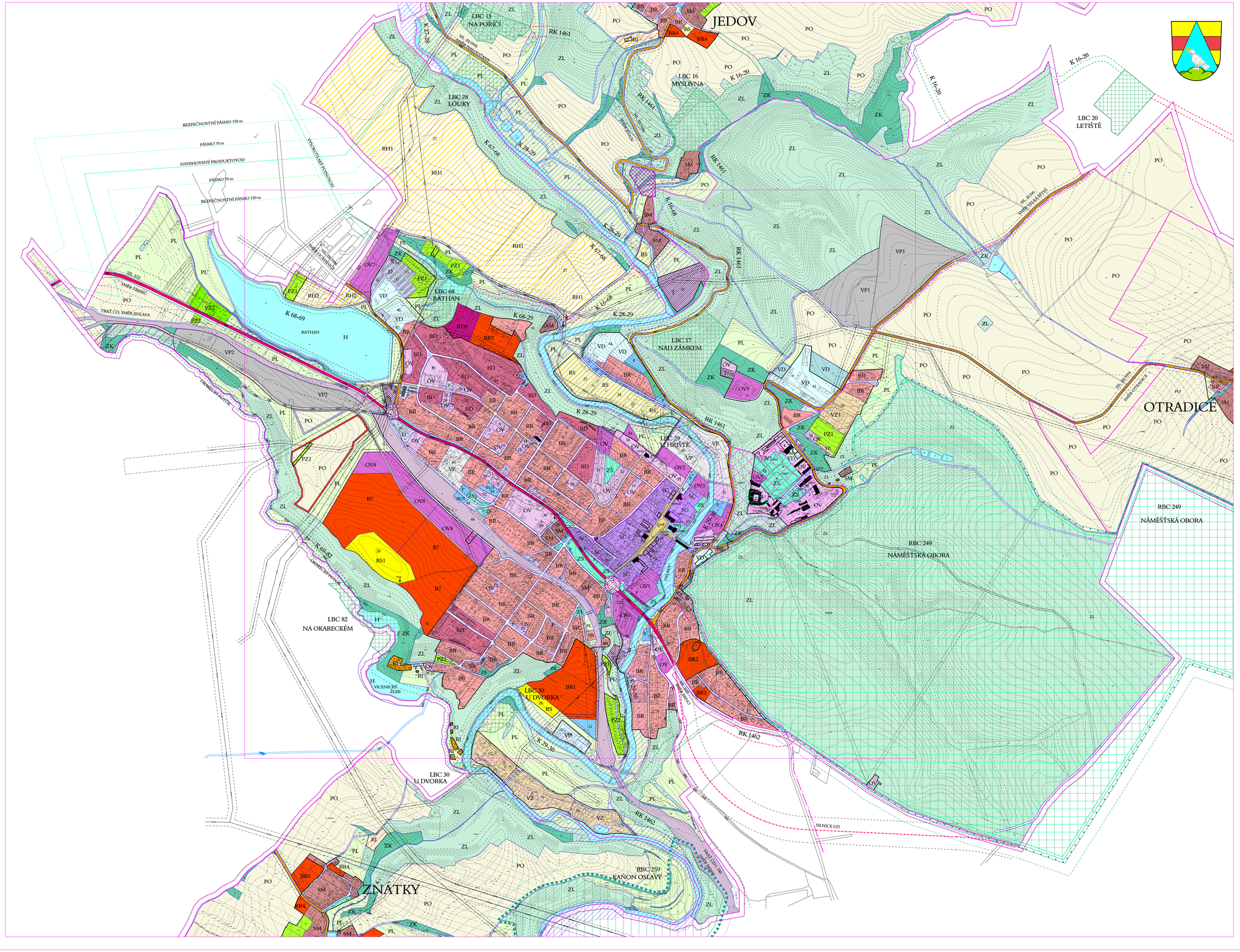

1	ZÁMEK	28	RESTAURACE, VINÁRNA
2	ZÁMECKÁ JÍZDÁRNA	29	PENZION, HOTEL
3	KOSTEL	30	NÁKUPNÍ STŘEDISKO
4	FARA	31	PRODEJNA
5	HROBKA	32	ZÁCHRANNÝ HASIČSKÝ SBOR
6	MĚSTSKÝ ÚŘAD	33	HASIČSKÝ DŮM
7	POŠTA	34	HŘBITOV
8	POLICIE ČR	35	BYBAŘSKÝ SVAZ - SÁDKY
9	MATEŘSKÁ ŠKOLA	36	BYBAŘSTVÍ VELKÉ MEZIŘÍČÍ - SÁDKY
10	ZÁKLADNÍ ŠKOLA	37	BYBAŘSTVÍ VELKÉ MEZIŘÍČÍ KACÍNÍ FARMA
11	ZÁKLADNÍ UMĚLECKÁ ŠKOLA	38	LESNÍ SPRÁVA
12	DŮM MLÁDEŽE	39	AREÁL ZD NALOUČANY
13	STŘEDNÍ ODBORNÁ ŠKOLA	40	AREÁL DOWO
14	POLIKLINIKA, ZDRAVOTNÍ STŘEDISKO	41	KOMANET
15	LÉKÁRNA	42	VEMAX, TEXTILNÍ VÝROBA
16	DĚTSKÝ DOMOV	43	PILAŘSKÁ VÝROBA
17	DOMOV DŮCHODCŮ	44	DŘEVOZPRACUJÍCÍ DRUŽSTVO
18	DŮM PEČOVATELSKÉ SLUŽBY	45	AREÁL - BÝVALÝ VELAMOS
19	MĚSTSKÁ KNIHOVNA	46	STAVEBNÍ DVŮR
20	RADNICE MĚSTSKÉ KULTURNÍ STŘEDISKO	47	TECHNICKÉ SLUŽBY, SBĚRNÝ DVŮR
21	SOKOLOVNA	48	ŽELEZNIČNÍ NÁDRAŽÍ
22	KULTURNÍ A SPOLEČENSKÝ SÁL	49	AUTOBUSOVÉ NÁDRAŽÍ
23	SPORTOVNÍ HŘIŠTĚ	50	ČERPACÍ STANICE PHM
24	SPORTOVNÍ HALA	51	ÚPRAVNA VODY JEDOV
25	ZIMNÍ STADION	52	VODOJEM
26	REKREAČNÍ HŘIŠTĚ	53	ČISTÍRNA ODPADNÍCH VOD
27	SPORTOVNĚ REKREAČNÍ AREÁL	54	REGULAČNÍ STANICE PLYNU

URBANIZOVANÉ ÚZEMÍ

ZÁVAZNÁ ČÁST	STAV	NÁVRH	VÝHLED	
	BR	BR		FP BYDLENÍ V RODINNÝCH DOMECH
	BI	BI		FP BYDLENÍ + DROBNÁ VÝROBA A SLUŽBY
	BD	BD		FP BYDLENÍ V BYTOVÝCH DOMECH
	SC			FP SMÍŠENÉ ÚZEMÍ CENTRÁLNÍ
	OV	OV		FP PLOCHY OBČANSKÉ VYBAVENOSTI
	VD	VD		FP ÚZEMÍ DROBNÉ VÝROBY A SLUŽEB
	VP	VP		FP ÚZEMÍ PRŮMYSLOVÉ VÝROBY A SKLADOVÁNÍ
	VZ			FP ÚZEMÍ ZEMĚDĚLSKÉ VÝROBY A SKLADOVÁNÍ
	RS	RS		FP SPORT A TĚLOVÝCHOVA
	RI			FP REKREACE INDIVIDUÁLNÍ
	RH	RH		FP REKREACE HROMADNÁ
	ZS	ZS		FP ZELEŇ SÍDELNÍ
	PZ	PZ		FP ZAHRADY A SADY
	D	D		FP DOPRAVA
				FP TECHNICKÉ VYBAVENÍ
				ŽELEZNICE
				SILNICE I. TŘÍDY
				SILNICE II. A III. TŘÍDY
				MÍSTNÍ SBĚRNÉ KOMUNIKACE
				MÍSTNÍ KOMUNIKACE OSTATNÍ , ÚČELOVÉ KOMUNIKACE
				VEŘEJNÁ PROSTRANSTVÍ
				CYKLISTICKÉ STEZKY
				PARKOVIŠTĚ, GARÁŽE, ZASTÁVKY AUTOBUSŮ
				NÁRODNÍ KULTURNÍ PAMÁTKA - ZÁMEK NÁMĚŠŤ N.O.
				NEMOVITÉ KULTURNÍ PAMÁTKY - POZEMKY A OBJEKTY
				OBJEKTY PAMÁTKOVÉHO ZÁJMU
				MĚSTSKÁ PAMÁTKOVÁ ZÓNA
				KRAJINNÁ PAMÁTKOVÁ ZÓNA NÁMĚŠTSKO
				OCHRANNÁ PÁSMA SILNIC I., II. A III. TŘÍDY
				OCHRANNÉ PÁSMO STAVEB HYGIENICKÉ
				OCHRANNÉ PÁSMO VODNÍHO ZDROJE I. A II. STUPNĚ
				HRANICE ZÁPLAVOVÉHO ÚZEMÍ
				OCHRANNÉ PÁSMO VEDENÍ VVN A VN
				VODOVODNÍ ŘAD
				VEDENÍ VN a VVN
				PLYNOVOD VÝTL A VTL
				OSA PRODUKTOVODU
				HRANICE ŘEŠENÉHO ÚZEMÍ
				KATASTRÁLNÍ ÚZEMÍ
				SOUČASNĚ ZASTAVĚNÉ ÚZEMÍ OBCE
				ZASTAVITELNÉ ÚZEMÍ

NEURBANIZOVANÉ ÚZEMÍ

ZÁVAZNÁ ČÁST	STAV	NÁVRH	VÝHLED	
	ZK	ZK		FP KRAJINNÁ ZELEŇ
	ZL			FP LESY
	PL	PL		FP LOUKY, PASTVINY
	PO			FP ORNÁ PŮDA
	H			FP VODNÍ TOKY A PLOCHY
				PŘÍRODNÍ PAMÁTKA OBORA S OCHR. PÁSMEM 50 m
				PŘÍRODNÍ REZERVACE ÚDOLÍ OSLAVY A CHVOJNICE S OCHRANNÝM PÁSMEM 50 m
				EVROPSKY VÝZNAMNÉ LOKALITY
				REGIONÁLNÍ BIOCENTRUM
				REGIONÁLNÍ BIOKORIDOR
				LOKÁLNÍ BIOCENTRUM
				LOKÁLNÍ BIOKORIDOR
				PAMÁTNÉ STROMY - ŘÍŽKŮV DUB, 2 SMRKY U ZÁŠTECKÉHO POTOKA
				INTERAKČNÍ PRVKY LINIOVÉ
				PODDOLOVANÉ ÚZEMÍ PO TĚŽBĚ RUD
				VÝHRADNÍ LOŽISKO STAVEBNÍHO KAMENICE "VICENICE"

SCHVALOVACÍ DOLOŽKA

SCHVALUJÍCÍ ORGÁN	POŘIZOVATEL	PROJEKTANT	NADŘÍZENÝ ORGÁN
Zastupitelstvo města Náměšť nad Oslavou dne: 14.9.2005 usnesením č. 17 / 2005	Ing. Petr Mičulka vedoucí odboru výstavby a územního rozvoje Podpis:	ing.arch.Jiří Hašek zodpovědný projektant Podpis:	Krajský úřad kraje Vysočina odbor územního plánování a stavebního řádu dne: 14.9.2005 stanovisko č.j. KUJI 15215/2005 OUP - Mal/KUJIPOOTLVYQQ

vedoucí projektant	ing.arch.Jiří Hašek
zodpovědný projektant	ing. arch. Jiří Hašek
kreslil	Dana Menšíková
investor	Město Náměšť nad Oslavou

Urbanistické středisko JIHLAVA, spol.s r.o.
Masky Boží 11, 58601 Jihlava
tel.: 567209461
e-mail: urbanis.net@cz.cz

NÁVRH ÚZEMNÍHO PLÁNU MĚSTA NÁMĚŠŤ NAD OSLAVOU

formát	12 A4
datum	03/2005
stupeň	0
zak.číslo	27–22
měřítko	1:5 000
číslo výkr.	2

HLAVNÍ VÝKRES KATASTRÁLNÍHO ÚZEMÍ NÁMĚŠŤ NAD OSLAVOU VČETNĚ NÁVRHU VRVKŮ ÚSES